



MUNICÍPIO DE NOVA ESPERANÇA DO SUDOESTE



Estado do Paraná

DECRETO Nº. 01/2025

SÚMULA: Dispõe sobre a alteração do Cronograma de Execução Mensal de Desembolso e da Programação Financeira Mensal de Arrecadação do Exercício Financeiro de 2024.

JAIME DA SILVA STANG, Prefeito Municipal de Nova Esperança do Sudoeste, Estado do Paraná, no uso de suas atribuições de acordo com a Lei Orgânica Municipal e em cumprimento as determinações contidas na Lei Complementar Nº. 101 de 04/05/2000.

DECRETA:

Artigo 1º - Fica alterado o Decreto Nº. 75/2023 de 18 de Dezembro de 2023, em cumprimento as determinações emanadas no artigo 8º. da Lei Complementar Nº. 101 de 04/05/2000, para a atualização da Programação Financeira de Arrecadação Mensal e o Cronograma de Execução Mensal de Desembolso para o Exercício Financeiro de 2024 na forma dos anexos I e II do presente Decreto.

Artigo 2º - Este Decreto entra em vigor na data de sua publicação Revogam-se as disposições em contrário, produzindo efeitos a partir de 01/12/2024.

GABINETE DO PREFEITO MUNICIPAL DE NOVA ESPERANÇA DO SUDOESTE/PR, 03 de janeiro de 2025.

JAIME DA SILVA STANG
Prefeito Municipal

Prefeitura Munic. Nova Esper. do Sudoeste - PR
Cronograma de Execução Mensal de Desembolso
Artigo 8º da LC n.º 101/2000 (LRF)
Janeiro a Dezembro/2024

DESPESAS	Cronograma de Execução Mensal de Desembolso - Fixação Atualizada												Total Cronograma Desembolso	Fixação Atualizada	
	Unidade Gestora: 0 - PREFEITURA MUNICIPAL	Janeiro Julho	Fevereiro Agosto	Março Setembro	Abril Outubro	Maió Novembro	Junho Dezembro								
Despesas Correntes	2.053.387,45	3.437.502,44	2.123.842,25	2.064.593,83	2.937.746,27	2.359.695,68	2.359.695,68	2.937.746,27	2.359.695,68	2.359.695,68	2.359.695,68	2.359.695,68	2.359.695,68	29.144.576,26	29.144.576,26
PESSOAL E ENCARGOS SOCIAIS	2.494.687,11	2.210.854,25	2.150.474,25	2.912.246,11	2.330.600,13	2.068.946,49	2.068.946,49	2.330.600,13	2.068.946,49	2.068.946,49	2.068.946,49	2.068.946,49	2.068.946,49	13.108.797,78	13.108.797,78
JUROS E ENCARGOS DA DÍVIDA	1.022.986,29	1.032.044,35	1.098.097,61	1.018.097,61	1.018.097,61	1.483.958,65	1.483.958,65	1.018.097,61	1.018.097,61	1.018.097,61	1.018.097,61	1.018.097,61	1.018.097,61	675.000,00	675.000,00
OUTRAS DESPESAS CORRENTES	1.098.097,61	1.018.097,61	1.355.097,61	1.113.407,61	822.717,61	1.028.097,61	1.028.097,61	822.717,61	822.717,61	822.717,61	822.717,61	822.717,61	822.717,61	15.360.778,48	15.360.778,48
Despesas de Capital	23.017,50	522.907,50	22.907,50	22.907,50	-77.092,50	22.907,50	22.907,50	22.907,50	22.907,50	22.907,50	22.907,50	22.907,50	22.907,50	18.934.608,60	18.934.608,60
INVESTIMENTOS	1.007.383,66	1.882.550,59	1.002.837,14	1.023.588,72	1.896.741,16	852.829,53	852.829,53	1.896.741,16	1.896.741,16	1.896.741,16	1.896.741,16	1.896.741,16	1.896.741,16	17.828.859,60	17.828.859,60
AMORTIZAÇÃO DA DÍVIDA	1.373.682,00	1.169.849,14	772.469,14	1.875.931,00	1.484.975,02	1.017.941,38	1.017.941,38	1.484.975,02	1.484.975,02	1.484.975,02	1.484.975,02	1.484.975,02	1.484.975,02	1.105.749,00	1.105.749,00
RESERVA DE CONTINGÊNCIA	1.559.894,45	7.643.071,38	160.392,01	160.392,01	921.182,01	3.126.393,11	3.126.393,11	160.392,01	160.392,01	160.392,01	160.392,01	160.392,01	160.392,01	48.079.184,86	48.079.184,86
Total da Unidade Gestora 0	2.488.562,35	162.392,01	136.180,92	921.182,01	921.182,01	1.604.092,01	1.604.092,01	921.182,01	921.182,01	921.182,01	921.182,01	921.182,01	921.182,01	1.105.749,00	1.105.749,00
INVESTIMENTOS	1.496.136,04	7.579.617,69	96.938,32	96.938,32	748.210,64	3.062.939,42	3.062.939,42	748.210,64	748.210,64	748.210,64	748.210,64	748.210,64	748.210,64	17.828.859,60	17.828.859,60
AMORTIZAÇÃO DA DÍVIDA	2.425.108,66	98.938,32	-11.272,77	597.728,32	1.540.638,32	96.938,32	96.938,32	1.540.638,32	1.540.638,32	1.540.638,32	1.540.638,32	1.540.638,32	1.540.638,32	1.105.749,00	1.105.749,00
RESERVA DE CONTINGÊNCIA	63.758,41	63.453,69	63.453,69	63.453,69	323.453,69	63.453,69	63.453,69	63.453,69	63.453,69	63.453,69	63.453,69	63.453,69	63.453,69	1.105.749,00	1.105.749,00
Total da Unidade Gestora 0	15.903,00	15.827,00	15.827,00	15.827,00	15.827,00	15.827,00	15.827,00	15.827,00	15.827,00	15.827,00	15.827,00	15.827,00	15.827,00	48.079.184,86	48.079.184,86
Unidade Gestora: 2 - FUNDO MUNICIPAL DE SAÚDE	4.999.076,46	11.096.400,82	2.300.061,26	2.240.812,84	3.765.237,60	5.501.915,79	5.501.915,79	3.765.237,60	3.765.237,60	3.765.237,60	3.765.237,60	3.765.237,60	3.765.237,60	14.004.714,57	14.004.714,57
Despesas Correntes	1.496.249,71	1.919.926,57	919.713,99	1.010.625,69	1.147.232,98	1.975.395,09	1.975.395,09	1.147.232,98	1.147.232,98	1.147.232,98	1.147.232,98	1.147.232,98	1.147.232,98	5.854.453,41	5.854.453,41
PESSOAL E ENCARGOS SOCIAIS	915.395,09	911.395,09	886.395,09	985.595,09	936.395,09	900.395,09	900.395,09	936.395,09	936.395,09	936.395,09	936.395,09	936.395,09	936.395,09	8.150.261,16	8.150.261,16
OUTRAS DESPESAS CORRENTES	465.724,05	463.498,25	463.498,25	627.198,25	524.498,25	495.498,25	495.498,25	524.498,25	524.498,25	524.498,25	524.498,25	524.498,25	524.498,25	1.560.863,00	1.560.863,00
Despesas de Capital	1.030.525,66	1.454.343,28	411.896,84	545.982,77	557.734,73	1.691.896,84	1.691.896,84	557.734,73	557.734,73	557.734,73	557.734,73	557.734,73	557.734,73	1.560.863,00	1.560.863,00
INVESTIMENTOS	19.475,54	21.536,81	60.775,54	26.975,54	19.475,54	45.255,54	45.255,54	19.475,54	19.475,54	19.475,54	19.475,54	19.475,54	19.475,54	1.560.863,00	1.560.863,00
Total da Unidade Gestora 2	1.515.818,77	2.733.149,19	1.461.973,41	1.037.601,23	1.166.708,52	2.020.650,63	2.020.650,63	1.166.708,52	1.166.708,52	1.166.708,52	1.166.708,52	1.166.708,52	1.166.708,52	15.565.577,57	15.565.577,57
Unidade Gestora: 3 - CÂMARA MUNICIPAL	934.870,63	932.931,90	947.170,63	894.870,63	999.961,40	919.870,63	919.870,63	999.961,40	999.961,40	999.961,40	999.961,40	999.961,40	999.961,40	363.000,00	363.000,00
Despesas Correntes	207.230,77	139.472,53	103.615,38	103.615,38	103.615,38	103.615,38	103.615,38	103.615,38	103.615,38	103.615,38	103.615,38	103.615,38	103.615,38	1.414.000,00	1.414.000,00
PESSOAL E ENCARGOS SOCIAIS	103.615,38	103.615,38	103.615,38	103.615,38	103.615,38	144.758,28	144.758,28	103.615,38	103.615,38	103.615,38	103.615,38	103.615,38	103.615,38	1.051.000,00	1.051.000,00
OUTRAS DESPESAS CORRENTES	145.857,14	104.714,29	72.928,57	72.928,57	72.928,57	72.928,57	72.928,57	72.928,57	72.928,57	72.928,57	72.928,57	72.928,57	72.928,57	363.000,00	363.000,00
Despesas de Capital	72.928,57	72.928,57	30.686,81	30.686,81	30.686,81	30.686,81	30.686,81	30.686,81	30.686,81	30.686,81	30.686,81	30.686,81	30.686,81	363.000,00	363.000,00
INVESTIMENTOS	61.373,63	34.758,24	30.686,81	30.686,81	30.686,81	30.686,81	30.686,81	30.686,81	30.686,81	30.686,81	30.686,81	30.686,81	30.686,81	363.000,00	363.000,00
Total da Unidade Gestora 3	30.686,81	30.686,81	30.686,81	30.686,81	30.686,81	30.686,81	30.686,81	30.686,81	30.686,81	30.686,81	30.686,81	30.686,81	30.686,81	363.000,00	363.000,00

FONTE: GOVBR - Planejamento e Orçamento, DEPARTAMENTO MUNICIPAL DE FAZENDA, 03/Jan/2025, 09h e 35m.

Prefeitura Munic. Nova Esper. do Sudoeste - PR
Cronograma de Execução Mensal de Desembolso
Artigo 6º da LC n.º 101/2000 (LRF)
Janeiro a Dezembro/2024

DESPESAS	Cronograma de Execução Mensal de Desembolso - Fixação Atualizada												Total Cronograma Desembolso	Fixação Atualizada
	Janeiro	Fevereiro	Março	Abril	Maio	Junho	Julho	Agosto	Setembro	Outubro	Novembro	Dezembro		
Despesas de Capital	38.000,00	2.000,00	2.000,00	2.000,00	2.000,00	2.000,00	2.000,00	2.000,00	42.000,00	2.000,00	2.000,00	2.000,00	70.000,00	70.000,00
INVESTIMENTOS	38.000,00	2.000,00	2.000,00	2.000,00	2.000,00	2.000,00	2.000,00	2.000,00	42.000,00	2.000,00	2.000,00	2.000,00	70.000,00	70.000,00
Total da Unidade Gestora 3	245.230,77	141.472,53	105.615,38	105.615,38	105.615,38	105.615,38	105.615,38	105.615,38	105.615,38	105.615,38	105.615,38	146.758,28	1.484.000,00	1.484.000,00
TOTAL GERAL	5.390.234,44	13.971.022,54	3.867.650,05	3.384.029,45	5.037.561,50	7.628.181,80	6.039.562,47	3.427.620,54	4.849.741,13	4.866.095,92	3.311.794,41	65.128.762,43	65.128.762,43	65.128.762,43

Prefeitura Munic. Nova Esper. do Sudoeste - PR
Programação Financeira da Receita Mensal
Dezembro/2024

R\$ 1,00

ESPECIFICAÇÃO	PROGRAMAÇÃO FINANCEIRA DA RECEITA MENSAL												Total Programação Financeira	Previsão Atualizada 2024
	Jan		Fev		Mar		Abr		Mai		Jun			
	Jul	Ago	Set	Out	Nov	Dez								
RECEITAS CORRENTES (A)	3.724.069,56	3.706.273,04	3.830.859,94	3.734.861,97	3.782.638,04	4.407.873,04	3.845.023,04	3.911.553,04	3.759.573,04	3.841.646,70	3.742.312,56	47.588.457,01	47.588.457,01	
Impostos, Taxas e Contribuições de Melhoria	310.731,79	309.247,11	309.247,11	309.247,11	309.247,11	309.247,11	309.247,11	309.247,11	309.247,11	309.247,11	309.247,11	4.040.450,00	4.040.450,00	
Impostos	301.244,56	299.805,04	299.805,04	299.805,04	299.805,04	299.805,04	299.805,04	299.805,04	299.805,04	299.805,04	299.805,04	3.927.100,00	3.927.100,00	
Taxas	9.487,23	9.442,07	9.442,07	9.442,07	9.442,07	9.442,07	9.442,07	9.442,07	9.442,07	9.442,07	9.442,07	113.350,00	113.350,00	
Contribuições	29.295,00	29.155,00	29.155,00	29.155,00	29.155,00	29.155,00	29.155,00	29.155,00	29.155,00	29.155,00	29.155,00	350.000,00	350.000,00	
Contribuição para o Custeio do Serviço de Iluminação Pública	29.295,00	29.155,00	29.155,00	29.155,00	29.155,00	29.155,00	29.155,00	29.155,00	29.155,00	29.155,00	29.155,00	350.000,00	350.000,00	
Receita Patrimonial	23.731,23	23.618,07	23.886,07	23.618,07	23.886,07	23.618,07	23.731,23	23.618,07	23.886,07	23.618,07	23.618,07	352.750,52	352.750,52	
Valores Mobiliários	23.731,23	23.618,07	23.886,07	23.618,07	23.886,07	23.618,07	23.731,23	23.618,07	23.886,07	23.618,07	23.618,07	352.750,52	352.750,52	
Receita de Serviços	75.555,99	75.194,91	75.194,91	75.194,91	75.194,91	75.194,91	75.555,99	75.194,91	75.194,91	75.194,91	75.194,91	902.700,00	902.700,00	
Serviços Administrativos e Comerciais Gerais	142,29	141,61	141,61	141,61	141,61	141,61	142,29	141,61	141,61	141,61	141,61	1.700,00	1.700,00	
Outros Serviços	75.413,70	75.053,30	75.053,30	75.053,30	75.053,30	75.053,30	75.413,70	75.053,30	75.053,30	75.053,30	75.053,30	901.000,00	901.000,00	
Transferências Correntes	3.279.733,55	3.264.059,95	3.388.378,85	3.292.645,88	3.387.203,61	3.299.059,95	3.402.809,95	3.469.309,95	3.264.059,95	3.387.203,61	3.299.059,95	41.882.556,49	41.882.556,49	
Transferências da União e de suas Entidades	1.883.919,60	1.874.916,40	1.994.916,40	1.874.916,40	1.994.916,40	1.874.916,40	1.883.919,60	1.874.916,40	1.994.916,40	1.874.916,40	1.874.916,40	23.714.143,66	23.714.143,66	
Transf. dos Estados, Distrito Federal e de suas Entidades	1.037.273,12	1.032.316,08	1.036.634,98	1.060.902,01	1.042.431,08	1.032.316,08	1.051.066,08	1.032.316,08	1.032.316,08	1.034.816,08	1.032.316,08	13.435.769,83	13.435.769,83	
Transferências de Instituições Privadas	1.067,12	1.062,08	1.062,08	1.062,08	1.062,08	1.062,08	1.067,12	1.062,08	1.062,08	1.062,08	1.062,08	12.750,00	12.750,00	
Transferências de Outras Instituições Públicas	357.473,71	355.765,39	355.765,39	355.765,39	355.765,39	355.765,39	357.473,71	355.765,39	355.765,39	355.765,39	355.765,39	4.719.893,00	4.719.893,00	
Outras Receitas Correntes	5.022,00	4.998,00	4.998,00	4.998,00	4.998,00	4.998,00	5.022,00	4.998,00	4.998,00	4.998,00	4.998,00	60.000,00	60.000,00	
Indenizações, Restituições e Ressarcimentos	2.762,10	2.748,90	2.748,90	2.748,90	2.748,90	2.748,90	2.762,10	2.748,90	2.748,90	2.748,90	2.748,90	33.000,00	33.000,00	
	2.748,90	2.748,90	2.748,90	2.748,90	2.748,90	2.748,90	2.748,90	2.748,90	2.748,90	2.748,90	2.748,90	33.000,00	33.000,00	

FONTE: GOVBR - Planejamento e Orçamento, DEPARTAMENTO MUNICIPAL DE FAZENDA, 03/Jan/2025, 09h e 33m.

Prefeitura Munic. Nova Esper. do Sudoeste - PR
Programação Financeira da Receita Mensal
Dezembro/2024

RS 1,00

Unidade Gestora: CONSOLIDADO	ESPECIFICAÇÃO	PROGRAMAÇÃO FINANCEIRA DA RECEITA MENSAL												Total Programação Financeira	Previsão Atualizada 2024
		Jan		Fev		Mar		Abr		Mai		Jun			
		Jul	Ago	Set	Out	Nov	Dez	Jan	Dez						
	Demais Receitas Correntes	2.259,90	2.249,10	2.249,10	2.249,10	2.249,10	2.249,10	2.249,10	2.249,10	2.249,10	2.249,10	2.249,10	2.249,10	27.000,00	27.000,00
	DEDUÇÕES (B)	-490.285,25	-487.942,25	-487.942,25	-487.942,25	-487.942,25	-487.942,25	-487.942,25	-487.942,25	-487.942,25	-487.942,25	-487.942,25	-487.942,25	-5.857.650,00	-5.857.650,00
	RECEITAS CAPITAL (D)	1.268.778,71	2.352.950,35	536.411,37	27.450,35	19.950,35	19.950,35	2.745.914,75	19.950,35	1.452.450,35	19.950,35	19.950,35	19.950,35	10.873.123,23	10.873.123,23
	RECEITA TOTAL (A-B+D)	4.502.563,02	5.571.281,14	3.879.329,06	3.274.370,07	3.314.646,14	3.274.370,07	6.665.845,54	3.314.646,14	4.806.154,80	6.665.845,54	3.274.370,07	3.274.370,07	52.603.930,24	52.603.930,24
		5.693.807,48	3.443.561,14	3.343.270,05	4.834.781,14	4.806.154,80	4.834.781,14	3.274.370,07	4.806.154,80	4.806.154,80	3.274.370,07	3.274.370,07	3.274.370,07		

DECRETO Nº. 01/2025

SÚMULA: Dispõe sobre a alteração do Cronograma de Execução Mensal de Desembolso e da Programação Financeira Mensal de Arrecadação do Exercício Financeiro de 2024.

JAIME DA SILVA STANG, Prefeito Municipal de Nova Esperança do Sudoeste, Estado do Paraná, no uso de suas atribuições de acordo com a Lei Orgânica Municipal e em cumprimento as determinações contidas na Lei Complementar Nº. 101 de 04/05/2000.

DECRETA:

Artigo 1º - Fica alterado o Decreto Nº. 75/2023 de 18 de Dezembro de 2023, em cumprimento as determinações emanadas no artigo 8º. da Lei Complementar Nº. 101 de 04/05/2000, para a atualização da Programação Financeira de Arrecadação Mensal e o Cronograma de Execução Mensal de Desembolso para o Exercício Financeiro de 2024 na forma dos anexos I e II do presente Decreto.

Artigo 2º - Este Decreto entra em vigor na data de sua publicação Revogam-se as disposições em contrário, produzindo efeitos a partir de 01/12/2024.

GABINETE DO PREFEITO MUNICIPAL DE NOVA ESPERANÇA DO SUDOESTE/PR, 03 de janeiro de 2025.

JAIME DA SILVA STANG
Prefeito Municipal

Diário Oficial dos Municípios do Sudoeste do Paraná

Segunda-Feira, 06 de Janeiro de 2025

Ano XIV - Edição Nº 3271

Página 8 / 023

Página: 1
03/01/2025 09:36:40

Prefeitura Munic. Nova Esper. do Sudoeste - PR
Cronograma de Execução Mensal de Desembolso
Artigo 8º da LC n.º 101/2000 (LRF)
Janeiro a Dezembro/2024

DESPESAS	Cronograma de Execução Mensal de Desembolso - Fixação Atualizada						Total Cronograma Desembolso	Fixação Atualizada
	Julho	Agosto	Setembro	Outubro	Novembro	Dezembro		
Unidade Gestora: 0 - PREFEITURA MUNICIPAL								
Despesas Correntes	2.053.287,45	3.437.502,44	2.123.842,25	2.064.593,83	2.937.746,27	2.359.695,68	29.144.576,28	29.144.576,28
PESSOAL E ENCARGOS SOCIAIS	1.022.986,29	1.032.044,35	1.098.097,61	1.018.097,61	1.018.097,61	1.483.958,65	13.108.797,78	13.108.797,78
JUROS E ENCARGOS DA DÍVIDA	23.017,50	522.907,50	22.907,50	22.907,50	22.907,50	22.907,50	675.000,00	675.000,00
OUTRAS DESPESAS CORRENTES	1.007.383,66	1.882.550,59	1.002.837,14	1.023.588,72	1.896.741,16	852.829,53	15.360.778,48	15.360.778,48
Despesas de Capital	1.568.894,46	7.843.071,38	160.392,01	160.392,01	811.684,33	3.126.389,11	18.934.608,60	18.934.608,60
INVESTIMENTOS	1.496.136,04	7.579.617,69	96.938,32	96.938,32	748.210,64	3.062.939,42	17.828.859,60	17.828.859,60
AMORTIZAÇÃO DA DÍVIDA	63.758,41	63.453,69	63.453,69	63.453,69	63.453,69	63.453,69	1.105.749,00	1.105.749,00
RESERVA DE CONTINGÊNCIA	15.903,00	15.827,00	15.827,00	15.827,00	15.827,00	15.827,00		
Total da Unidade Gestora 0	3.629.184,90	11.096.400,82	2.300.081,26	2.240.812,84	3.765.237,60	5.501.915,79	48.079.184,86	48.079.184,86
Unidade Gestora: 2 - FUNDO MUNICIPAL DE SAÚDE								
Despesas Correntes	1.486.249,71	1.919.926,57	919.713,99	1.010.625,69	1.147.232,98	1.975.395,09	14.004.714,57	14.004.714,57
PESSOAL E ENCARGOS SOCIAIS	465.724,05	465.583,29	507.817,15	464.642,92	589.498,25	283.498,25	5.854.453,41	5.854.453,41
OUTRAS DESPESAS CORRENTES	1.030.525,66	1.454.343,28	411.896,84	545.982,77	557.734,73	1.691.896,84	8.150.261,16	8.150.261,16
Despesas de Capital	19.475,54	21.536,81	60.775,54	-90.724,46	63.566,31	19.475,54	1.560.863,00	1.560.863,00
INVESTIMENTOS	19.475,54	21.536,81	60.775,54	-90.724,46	63.566,31	19.475,54	1.560.863,00	1.560.863,00
Total da Unidade Gestora 2	1.515.818,77	2.793.149,19	1.461.973,41	1.037.801,23	1.166.708,52	2.020.650,63	15.565.577,57	15.565.577,57
Unidade Gestora: 3 - CÂMARA MUNICIPAL								
Despesas Correntes	207.230,77	139.472,53	103.615,38	103.615,38	103.615,38	103.615,38	1.414.000,00	1.414.000,00
PESSOAL E ENCARGOS SOCIAIS	145.857,14	104.714,29	72.928,57	72.928,57	72.928,57	72.928,57	1.051.000,00	1.051.000,00
OUTRAS DESPESAS CORRENTES	61.373,63	34.758,24	30.686,81	30.686,81	30.686,81	30.686,81	363.000,00	363.000,00

FONTE: GOVBR - Planejamento e Orçamento, DEPARTAMENTO MUNICIPAL DE FAZENDA, 03/Jan/2025, 09h e 35m.

DIOEMS



Diário Oficial Assinado Eletronicamente com Certificado Padrão ICP-Brasil. A Huner TI Colaborativa dá garantia da autenticidade deste documento, desde que visualizado através do site.



ON ORGANISMO NACIONAL Regional - Ministério da Ciência e Tecnologia

Para consultar a autenticidade do carimbo do tempo, informe o código ao lado no site.

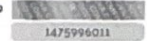

<http://dioems.com.br/>

Diário Oficial dos Municípios do Sudoeste do Paraná

Segunda-Feira, 06 de Janeiro de 2025

Ano XIV - Edição Nº 3271

Página 9 / 023

Página: 2
03/01/2025 09:36:40

Prefeitura Munic. Nova Esper. do Sudoeste - PR
Cronograma de Execução Mensal de Desembolso
Artigo 8º da LC n.º 101/2000 (LRF)
Janeiro a Dezembro/2024

DESPESAS	Cronograma de Execução Mensal de Desembolso - Fixação Atualizada						Total Cronograma Desembolso	Fixação Atualizada
	Julho	Agosto	Setembro	Outubro	Novembro	Dezembro		
Despesas de Capital	38.000,00 2.000,00	2.000,00 2.000,00	2.000,00 2.000,00	2.000,00 42.000,00	2.000,00 -28.000,00	2.000,00 2.000,00	70.000,00	70.000,00
INVESTIMENTOS	38.000,00 2.000,00	2.000,00 2.000,00	2.000,00 2.000,00	2.000,00 42.000,00	2.000,00 -28.000,00	2.000,00 2.000,00	70.000,00	70.000,00
Total da Unidade Gestora 3	246.230,77 105.615,38	141.472,53 105.615,38	105.615,38 105.615,38	105.615,38 105.615,38	105.615,38 105.615,38	105.615,38 146.759,28	1.484.000,00	1.484.000,00
TOTAL GERAL	5.390.234,44 6.039.562,47	13.971.022,54 3.427.620,54	3.867.650,05 3.355.268,18	3.384.029,45 4.849.741,13	5.037.561,50 4.866.095,92	7.628.181,80 3.311.794,41	65.128.762,43	65.128.762,43

FONTE: GOVBR - Planejamento e Orçamento, DEPARTAMENTO MUNICIPAL DE FAZENDA, 03/Jan/2025, 09h e 35m.

DIOEMS



Diário Oficial Assinado Eletronicamente com Certificado Padrão ICP-Brasil. A Huner TI Colaborativa dá garantia de autenticidade deste documento, desde que visualizado através do ICP.



Certificação Oficial de Tempo do Observatório Nacional - Ministério da Ciência e Tecnologia

Para consultar a autenticidade do carimbo do tempo, informe o código ao lado no site.

1475996011

<http://dioems.com.br/>

Diário Oficial dos Municípios do Sudoeste do Paraná

Segunda-Feira, 06 de Janeiro de 2025

Ano XIV - Edição Nº 3271

Página 10 / 023

Página: 1 de 2
03/01/2025 09:35:15

Prefeitura Munic. Nova Esper. do Sudoeste - PR
Programação Financeira da Receita Mensal
Dezembro/2024

R\$ 1,00

ESPECIFICAÇÃO	PROGRAMAÇÃO FINANCEIRA DA RECEITA MENSAL						Total Programação Financeira	Previsão Atualizada 2024
	Jan Jul	Fev Ago	Mar Set	Abr Out	Mai Nov	Jun Dez		
RECEITAS CORRENTES (A)	3.724.069,56 3.845.023,04	3.706.273,04 3.911.553,04	3.830.859,94 3.758.573,04	3.734.861,97 5.302.773,04	3.782.638,04 3.841.646,70	4.407.873,04 3.742.312,56	47.588.457,01	47.588.457,01
Impostos, Taxas e Contribuições de Melhoria	310.731,79 309.247,11	309.247,11 309.247,11	309.247,11 309.247,11	309.247,11 637.247,11	309.247,11 309.247,11	309.247,11 309.247,11	4.040.450,00	4.040.450,00
Impostos	301.244,56 299.805,04	299.805,04 299.805,04	299.805,04 299.805,04	299.805,04 627.805,04	299.805,04 299.805,04	299.805,04 299.805,04	3.927.100,00	3.927.100,00
Taxas	9.487,23 9.442,07	9.442,07 9.442,07	9.442,07 9.442,07	9.442,07 9.442,07	9.442,07 9.442,07	9.442,07 9.442,07	113.350,00	113.350,00
Contribuições	29.295,00 29.155,00	29.155,00 29.155,00	29.155,00 29.155,00	29.155,00 29.155,00	29.155,00 29.155,00	29.155,00 29.155,00	350.000,00	350.000,00
Contribuição para o Custeio do Serviço de Iluminação Pública	29.295,00 29.155,00	29.155,00 29.155,00	29.155,00 29.155,00	29.155,00 29.155,00	29.155,00 29.155,00	29.155,00 29.155,00	350.000,00	350.000,00
Receita Patrimonial	23.731,23 23.618,07	23.618,07 23.648,07	23.886,07 75.918,07	23.621,07 75.918,07	25.868,07 35.848,07	24.718,07 24.657,59	352.750,52	352.750,52
Valores Mobiliários	23.731,23 23.618,07	23.618,07 23.648,07	23.886,07 75.918,07	23.621,07 75.918,07	25.868,07 35.848,07	24.718,07 24.657,59	352.750,52	352.750,52
Receita de Serviços	75.555,99 75.194,91	75.194,91 75.194,91	75.194,91 75.194,91	75.194,91 75.194,91	75.194,91 75.194,91	75.194,91 75.194,91	902.700,00	902.700,00
Serviços Administrativos e Comerciais Gerais	142,29 141,61	141,61 141,61	141,61 141,61	141,61 141,61	141,61 141,61	141,61 141,61	1.700,00	1.700,00
Outros Serviços	75.413,70 75.053,30	75.053,30 75.053,30	75.053,30 75.053,30	75.053,30 75.053,30	75.053,30 75.053,30	75.053,30 75.053,30	901.000,00	901.000,00
Transferências Correntes	3.279.733,55 3.402.809,95	3.284.059,95 3.489.309,95	3.388.378,85 3.264.059,95	3.292.645,88 4.532.559,95	3.338.174,95 3.387.203,61	3.964.559,95 3.299.059,95	41.882.556,49	41.882.556,49
Transferências da União e de suas Entidades	1.883.919,60 1.594.916,40	1.874.916,40 1.910.916,40	1.994.916,40 1.874.916,40	1.874.916,40 1.884.916,40	1.938.916,40 1.995.560,06	2.575.416,40 1.909.916,40	23.714.143,66	23.714.143,66
Transfe. dos Estados, Distrito Federal e de suas Entidades	1.037.273,12 1.061.066,08	1.032.316,08 1.201.566,08	1.036.634,98 1.032.316,08	1.090.902,01 1.841.816,08	1.042.431,08 1.034.816,08	1.032.316,08 1.032.316,08	13.435.789,83	13.435.789,83
Transferências de Instituições Privadas	1.067,12 1.062,08	1.062,08 1.062,08	1.062,08 1.062,08	1.062,08 1.062,08	1.062,08 1.062,08	1.062,08 1.062,08	12.750,00	12.750,00
Transferências de Outras Instituições Públicas	357.473,71 355.765,39	355.765,39 355.765,39	355.765,39 355.765,39	355.765,39 804.765,39	355.765,39 355.765,39	355.765,39 355.765,39	4.719.893,00	4.719.893,00
Outras Receitas Correntes	5.022,00 4.998,00	4.998,00 4.998,00	4.998,00 4.998,00	4.998,00 4.998,00	4.998,00 4.998,00	4.998,00 4.998,00	80.000,00	80.000,00
Indenizações, Restituições e Ressarcimentos	2.762,10 2.748,90	2.748,90 2.748,90	2.748,90 2.748,90	2.748,90 2.748,90	2.748,90 2.748,90	2.748,90 2.748,90	33.000,00	33.000,00

FONTE: GOVBR - Planejamento e Orçamento, DEPARTAMENTO MUNICIPAL DE FAZENDA, 03/Jan/2025, 09h e 33m.

DIOEMS



Diário Oficial Assinado Eletronicamente com Certificado Padrão ICP-Brasil. A Inumer TI Colaborativa dá garantia de autenticidade deste documento, desde que visualizado através do site.



Certificação Oficial de Tempo do Observatório Nacional - Ministério da Ciência e Tecnologia

Para consultar a autenticidade do carimbo do tempo, informe o código ao lado no site.

1475996011

<http://dioems.com.br/>

Diário Oficial dos Municípios do Sudoeste do Paraná

Segunda-Feira, 06 de Janeiro de 2025

Ano XIV - Edição N° 3271

Página 11 / 023

Página: 2 de 2
03/01/2025 09:35:15

Prefeitura Munic. Nova Esper. do Sudoeste - PR
Programação Financeira da Receita Mensal
Dezembro/2024

R\$ 1,00

Unidade Gestora: CONSOLIDADO

ESPECIFICAÇÃO	PROGRAMAÇÃO FINANCEIRA DA RECEITA MENSAL						Total Programação Financeira	Previsão Atualizada 2024
	Jan Jul	Fev Ago	Mar Set	Abr Out	Mai Nov	Jun Dez		
Demais Receitas Correntes	2.259,90 2.249,10	2.249,10 2.249,10	2.249,10 2.249,10	2.249,10 2.249,10	2.249,10 2.249,10	2.249,10 2.249,10	27.000,00	27.000,00
DEDUÇÕES (B)	-490.285,25 -487.942,25	-487.942,25 -487.942,25	-487.942,25 -487.942,25	-487.942,25 -487.942,25	-487.942,25 -487.942,25	-487.942,25 -487.942,25	-5.857.650,00	-5.857.650,00
RECEITAS CAPITAL (D)	1.268.778,71 2.336.728,69	2.352.950,35 19.950,35	536.411,37 72.639,26	27.450,35 19.950,35	19.950,35 1.452.450,35	2.745.914,75 19.950,35	10.873.123,23	10.873.123,23
RECEITA TOTAL (A+B+D)	4.502.563,02 5.693.807,48	5.571.281,14 3.443.561,14	3.879.329,06 3.343.270,05	3.274.370,07 4.834.781,14	3.314.646,14 4.806.154,80	6.665.845,54 3.274.320,66	52.603.930,24	52.603.930,24

FONTE: GOVBR - Planejamento e Orçamento, DEPARTAMENTO MUNICIPAL DE FAZENDA, 03/Jan/2025, 09h e 33m.

Doc440964

DIOEMS



Diário Oficial Assinado Eletronicamente com Certificado Padrão ICP-Brasil. A Huner TI Colaborativa dá garantia de autenticidade deste documento, desde que visualizado através do site.



Certificação Oficial de Tempo do Observatório Nacional - Instituto de Ciência e Tecnologia

Para consultar a autenticidade do carimbo do tempo, informe o código ao lado no site.



<http://dioems.com.br/>