



MUNICÍPIO DE NOVA ESPERANÇA DO SUDOESTE



Estado do Paraná

DECRETO Nº. 62/2023

SÚMULA: Dispõe sobre a alteração do Cronograma de Execução Mensal de Desembolso e da Programação Financeira Mensal de Arrecadação do Exercício Financeiro de 2023.

JAIME DA SILVA STANG, Prefeito Municipal de Nova Esperança do Sudoeste, Estado do Paraná, no uso de suas atribuições de acordo com a Lei Orgânica Municipal e em cumprimento as determinações contidas na Lei Complementar Nº. 101 de 04/05/2000.

DECRETA:

Artigo 1º - Fica alterado o Decreto Nº. 76/2022 de 22 de Dezembro de 2022, em cumprimento as determinações emanadas no artigo 8º. da Lei Complementar Nº. 101 de 04/05/2000, para a atualização da Programação Financeira de Arrecadação Mensal e o Cronograma de Execução Mensal de Desembolso para o Exercício Financeiro de 2023 na forma dos anexos I e II do presente Decreto.

Artigo 2º - Este Decreto entra em vigor na data de sua publicação Revogam-se as disposições em contrário, produzindo efeitos a partir de 01/10/2023.

GABINETE DO PREFEITO MUNICIPAL DE NOVA ESPERANÇA DO SUDOESTE/PR, 06 de novembro de 2023.

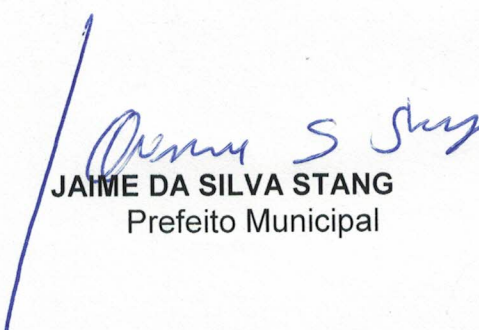
JAIME DA SILVA STANG
Prefeito Municipal

Prefeitura Munic. Nova Esper. do Sudoeste - PR
Cronograma de Execução Mensal de Desembolso
Artigo 8º da LC n.º 101/2000 (LRF)
Janeiro a Outubro/2023

DESPESAS	Cronograma de Execução Mensal de Desembolso - Fixação Atualizada												Total Cronograma Desembolso	Fixação Atualizada
	Janeiro Julho	Fevereiro Agosto	Março Setembro	Abril Outubro	Maio Novembro	Junho Dezembro								
Unidade Gestora: 0 - PREFEITURA MUNICIPAL														
Despesas Correntes	1.795.576,44	1.795.576,03	2.604.007,36	1.874.176,03	1.893.276,03	1.978.102,25	24.783.668,67						24.783.668,67	
PESSOAL E ENCARGOS SOCIAIS	2.313.273,30	1.910.504,88	3.208.826,03	1.810.576,03	1.795.576,03	1.804.198,26								
	901.341,98	901.342,02	951.342,02	901.342,02	999.042,02	984.342,02								
	1.087.539,29	1.170.045,07	1.751.942,02	901.342,02	901.342,02	905.670,20							12.356.632,70	
JUROS E ENCARGOS DA DÍVIDA	20.825,00	20.825,00	20.825,00	20.825,00	20.825,00	20.825,00							328.000,00	
OUTRAS DESPESAS CORRENTES	873.409,46	873.409,01	1.631.840,34	952.009,01	873.409,01	972.935,23								
	1.144.909,01	719.634,81	1.418.059,01	888.409,01	873.409,01	877.603,06							12.099.035,97	
Despesas de Capital	1.139.786,60	139.786,56	5.650.467,54	372.386,56	139.786,56	562.993,76								
	43.042,09	4.663.127,77	361.286,56	1.008.908,56	139.786,56	140.457,80							14.361.816,92	
INVESTIMENTOS	1.085.641,60	85.641,56	5.596.322,54	318.241,56	85.641,56	508.848,76								
	48.897,09	4.608.982,77	307.141,56	954.763,56	85.641,56	86.052,80							13.771.816,92	
AMORTIZAÇÃO DA DÍVIDA	54.145,00	54.145,00	54.145,00	54.145,00	54.145,00	54.145,00							590.000,00	
	-5.855,00	54.145,00	54.145,00	54.145,00	54.145,00	54.405,00								
RESERVA DE CONTINGÊNCIA	14.577,50	14.577,50	14.577,50	14.577,50	14.577,50	14.577,50							175.000,00	
	14.577,50	14.577,50	14.577,50	14.577,50	14.577,50	14.647,50								
Total da Unidade Gestora 0	2.949.940,54	1.949.940,09	8.269.052,40	2.261.140,09	2.047.640,09	2.555.673,51							39.320.485,59	
	2.370.892,89	6.588.210,15	3.584.690,09	2.834.062,09	1.949.940,09	1.959.303,56								
Unidade Gestora: 2 - FUNDO MUNICIPAL DE SAÚDE														
Despesas Correntes	805.313,57	805.313,58	1.622.068,56	805.313,58	818.670,24	814.313,58								
	817.813,58	805.313,58	1.006.313,58	935.313,58	805.313,58	809.180,63							10.850.241,64	
PESSOAL E ENCARGOS SOCIAIS	420.209,34	420.209,35	420.209,35	420.209,35	420.209,35	454.209,35								
	420.209,35	420.209,35	740.209,35	420.209,35	420.209,35	422.227,16							5.398.530,00	
OUTRAS DESPESAS CORRENTES	385.104,23	385.104,23	1.201.859,21	385.104,23	398.460,89	360.104,23								
	397.604,23	385.104,23	266.104,23	515.104,23	385.104,23	386.953,47							5.451.711,64	
Despesas de Capital	18.151,07	18.151,07	519.499,50	18.151,07	18.151,07	514.151,07								
	5.651,07	18.151,07	-116.183,93	154.328,21	18.151,07	18.238,23							1.204.590,57	
INVESTIMENTOS	18.151,07	18.151,07	519.499,50	18.151,07	18.151,07	514.151,07								
	5.651,07	18.151,07	-116.183,93	154.328,21	18.151,07	18.238,23							1.204.590,57	
Total da Unidade Gestora 2	823.464,64	823.464,65	2.141.568,06	823.464,65	836.821,31	1.328.464,65							12.054.832,21	
	823.464,65	823.464,65	890.129,65	1.089.641,79	823.464,65	827.418,86								
Unidade Gestora: 3 - CÂMARA MUNICIPAL														
Despesas Correntes	112.250,00	112.250,00	112.250,00	112.250,00	112.250,00	112.250,00								
	112.250,00	151.250,00	112.250,00	112.250,00	112.250,00	112.250,00							1.386.000,00	
PESSOAL E ENCARGOS SOCIAIS	81.250,00	81.250,00	81.250,00	81.250,00	81.250,00	81.250,00								
	81.250,00	132.250,00	81.250,00	81.250,00	81.250,00	81.250,00							1.026.000,00	
OUTRAS DESPESAS CORRENTES	31.000,00	31.000,00	31.000,00	31.000,00	31.000,00	31.000,00								
	31.000,00	19.000,00	31.000,00	31.000,00	31.000,00	31.000,00							360.000,00	

Prefeitura Munic. Nova Esper. do Sudoeste - PR
Cronograma de Execução Mensal de Desembolso
Artigo 8º da LC n.º 101/2000 (LRF)
Janeiro a Outubro/2023

DESPESAS	Cronograma de Execução Mensal de Desembolso - Fixação Atualizada												Total Cronograma Desembolso	Fixação Atualizada
	Janeiro Julho	Fevereiro Agosto	Março Setembro	Abril Outubro	Maió Novembro	Junho Dezembro								
Despesas de Capital	5.000,00	5.000,00	5.000,00	5.000,00	5.000,00	5.000,00	5.000,00	5.000,00	5.000,00	5.000,00	5.000,00	5.000,00	21.000,00	21.000,00
INVESTIMENTOS	5.000,00	-34.000,00	5.000,00	5.000,00	5.000,00	5.000,00	5.000,00	5.000,00	5.000,00	5.000,00	5.000,00	5.000,00	21.000,00	21.000,00
Total da Unidade Gestora 3	117.250,00	117.250,00	117.250,00	117.250,00	117.250,00	117.250,00	117.250,00	117.250,00	117.250,00	117.250,00	117.250,00	117.250,00	1.407.000,00	1.407.000,00
TOTAL GERAL	3.890.655,18	2.890.654,74	10.527.870,46	3.201.854,74	3.001.711,40	4.001.388,16	3.201.854,74	4.040.953,88	2.890.654,74	4.001.388,16	2.903.972,42	52.782.317,80	52.782.317,80	52.782.317,80

Prefeitura Munic. Nova Esper. do Sudoeste - PR
Programação Financeira da Receita Mensal
Outubro/2023

R\$ 1,00

ESPECIFICAÇÃO	PROGRAMAÇÃO FINANCEIRA DA RECEITA MENSAL												Total Programação Financeira	Previsão Atualizada 2023
	Jan	Fev	Mar	Abr	Mai	Jun	Jul	Ago	Set	Out	Nov	Dez		
	Jul	Ago	Set	Out	Nov	Dez	Jan	Fev	Mar	Abr	Mai	Jun		
RECEITAS CORRENTES (A)	3.316.345,26	3.316.345,90	3.372.735,15	3.316.345,90	3.427.402,56	3.333.445,90	3.644.102,98	3.342.045,90	3.588.095,90	3.357.345,90	3.316.345,90	3.332.270,74	40.662.827,99	40.662.827,99
Impostos, Taxas e Contribuições de Melhoria	212.289,94	212.290,06	212.290,06	212.290,06	212.290,06	212.290,06	292.290,06	212.290,06	212.290,06	212.290,06	212.290,06	213.309,46	2.628.500,00	2.628.500,00
Impostos	203.526,89	203.526,89	203.526,89	203.526,89	203.526,89	203.526,89	283.526,89	203.526,89	203.526,89	203.526,89	203.526,89	204.504,21	2.523.300,00	2.523.300,00
Taxas	8.763,05	8.763,17	8.763,17	8.763,17	8.763,17	8.763,17	8.763,17	8.763,17	8.763,17	8.763,17	8.763,17	8.763,17	105.200,00	105.200,00
Contribuições	27.905,50	27.905,50	27.905,50	27.905,50	27.905,50	27.905,50	27.905,50	27.905,50	27.905,50	27.905,50	27.905,50	28.039,50	335.000,00	335.000,00
Contribuição para o Custeio do Serviço de Iluminação Pública	27.905,50	27.905,50	27.905,50	27.905,50	27.905,50	27.905,50	27.905,50	27.905,50	27.905,50	27.905,50	27.905,50	28.039,50	335.000,00	335.000,00
Receita Patrimonial	14.364,21	14.364,71	20.753,96	14.364,71	14.364,71	19.464,71	29.121,79	40.064,71	165.364,71	55.364,71	14.364,71	14.433,69	416.391,33	416.391,33
Valores Mobiliários	14.364,21	14.364,71	20.753,96	14.364,71	14.364,71	19.464,71	29.121,79	40.064,71	165.364,71	55.364,71	14.364,71	14.433,69	416.391,33	416.391,33
Receita de Serviços	76.040,41	76.040,41	76.040,41	76.040,41	76.040,41	76.040,41	76.040,41	76.040,41	76.040,41	76.040,41	76.040,41	76.040,41	912.850,00	912.850,00
Serviços Administrativos e Comerciais Gerais	133,28	133,28	133,28	133,28	133,28	133,28	133,28	133,28	133,28	133,28	133,28	133,28	1.600,00	1.600,00
Outros Serviços	75.907,07	75.907,13	75.907,13	75.907,13	75.907,13	75.907,13	75.907,13	75.907,13	75.907,13	75.907,13	75.907,13	76.271,63	911.250,00	911.250,00
Transferências Correntes	2.981.163,76	2.981.163,72	3.031.163,72	2.981.163,72	3.092.220,38	2.993.163,72	3.214.163,72	2.981.163,72	3.101.913,72	2.981.163,72	2.981.163,72	2.995.479,04	36.315.086,66	36.315.086,66
Transferências da União e de suas Entidades	1.715.305,27	1.715.305,27	1.765.305,27	1.715.305,27	1.824.307,66	1.727.305,27	1.715.305,27	1.715.305,27	1.715.305,27	1.715.305,27	1.715.305,27	1.723.542,03	20.762.902,39	20.762.902,39
Transfe. dos Estados, Distrito Federal e de suas Entidades	940.706,90	940.706,90	940.706,90	940.706,90	942.761,17	940.706,90	1.173.706,90	940.706,90	1.061.456,90	940.706,90	940.706,90	945.224,10	11.648.804,27	11.648.804,27
Transferências de Instituições Privadas	957,95	957,95	957,95	957,95	957,95	957,95	957,95	957,95	957,95	957,95	957,95	957,95	11.500,00	11.500,00
Transferências de Outras Instituições Públicas	324.193,64	324.193,60	324.193,60	324.193,60	324.193,60	324.193,60	324.193,60	324.193,60	324.193,60	324.193,60	324.193,60	325.750,36	3.891.880,00	3.891.880,00
Outras Receitas Correntes	4.581,50	4.581,50	4.581,50	4.581,50	4.581,50	4.581,50	4.581,50	4.581,50	4.581,50	4.581,50	4.581,50	4.603,50	55.000,00	55.000,00
Indenizações, Restituições e Ressarcimentos	2.499,00	2.499,00	2.499,00	2.499,00	2.499,00	2.499,00	2.499,00	2.499,00	2.499,00	2.499,00	2.499,00	2.499,00	30.000,00	30.000,00
	2.499,00	2.499,00	2.499,00	2.499,00	2.499,00	2.499,00	2.499,00	2.499,00	2.499,00	2.499,00	2.499,00	2.511,00	30.000,00	30.000,00

Prefeitura Munic. Nova Esper. do Sudoeste - PR
Programação Financeira da Receita Mensal
Outubro/2023

R\$ 1,00

ESPECIFICAÇÃO	PROGRAMAÇÃO FINANCEIRA DA RECEITA MENSAL												Total Programação Financeira	Previsão Atualizada 2023
	Jan		Fev		Mar		Abr		Mai		Jun			
	Jul	Ago	Set	Out	Nov	Dez								
Demais Receitas Correntes	2.082,50	2.082,50	2.082,50	2.082,50	2.082,50	2.082,50	2.082,50	2.082,50	2.082,50	2.082,50	2.082,50	2.082,50	25.000,00	25.000,00
DEDUÇÕES (B)	-443.564,17	-443.564,17	-443.564,17	-443.564,17	-443.564,17	-443.564,17	-443.564,17	-443.564,17	-443.564,17	-443.564,17	-443.564,17	-443.564,17	-5.324.900,00	-5.324.900,00
RECEITAS CAPITAL (D)	1.017.826,20	17.826,20	3.150.826,20	235.426,20	17.826,20	17.826,20	968.248,20	17.826,20	17.826,20	17.826,20	17.911,80	17.911,80	11.171.692,21	11.171.692,21
RECEITA TOTAL (A-B+D)	3.890.607,29	2.890.607,93	6.079.997,18	3.108.207,93	3.001.664,59	3.001.664,59	3.882.029,93	3.108.207,93	3.001.664,59	3.001.664,59	3.756.378,14	3.756.378,14	46.509.620,20	46.509.620,20

DECRETO Nº. 62/2023

SÚMULA: Dispõe sobre a alteração do Cronograma de Execução Mensal de Desembolso e da Programação Financeira Mensal de Arrecadação do Exercício Financeiro de 2023.

JAIME DA SILVA STANG, Prefeito Municipal de Nova Esperança do Sudoeste, Estado do Paraná, no uso de suas atribuições de acordo com a Lei Orgânica Municipal e em cumprimento as determinações contidas na Lei Complementar Nº. 101 de 04/05/2000.

DECRETA:

Artigo 1º - Fica alterado o Decreto Nº. 76/2022 de 22 de Dezembro de 2022, em cumprimento as determinações emanadas no artigo 8º. da Lei Complementar Nº. 101 de 04/05/2000, para a atualização da Programação Financeira de Arrecadação Mensal e o Cronograma de Execução Mensal de Desembolso para o Exercício Financeiro de 2023 na forma dos anexos I e II do presente Decreto.

Artigo 2º - Este Decreto entra em vigor na data de sua publicação Revogam-se as disposições em contrário, produzindo efeitos a partir de 01/10/2023.

GABINETE DO PREFEITO MUNICIPAL DE NOVA ESPERANÇA DO SUDOESTE/PR, 06 de novembro de 2023.

JAIME DA SILVA STANG
Prefeito Municipal

Diário Oficial dos Municípios do Sudoeste do Paraná

Terça-Feira, 07 de Novembro de 2023

Ano XII - Edição Nº 2981

Página 16 / 035

Página: 1
06/11/2023 09:45:03

Prefeitura Munic. Nova Esper. do Sudoeste - PR
Cronograma de Execução Mensal de Desembolso
Artigo 8º da LC n.º 101/2000 (LRF)
Janeiro a Outubro/2023

DESPESAS	Cronograma de Execução Mensal de Desembolso - Fixação Atualizada						Total Cronograma Desembolso	Fixação Atualizada
	Janeiro Julho	Fevereiro Agosto	Março Setembro	Abril Outubro	Maiο Novembro	Junho Dezembro		
Unidade Gestora: 0 - PREFEITURA MUNICIPAL								
Despesas Correntes	1.795.576,44 2.313.273,30	1.795.576,03 1.910.504,88	2.604.007,36 3.208.826,03	1.874.176,03 1.810.576,03	1.893.276,03 1.795.576,03	1.978.102,25 1.804.198,26	24.783.668,67	24.783.668,67
PESSOAL E ENCARGOS SOCIAIS	901.341,98 1.087.539,29	901.342,02 1.170.045,07	951.342,02 1.751.942,02	901.342,02 901.342,02	999.042,02 901.342,02	984.342,02 905.670,20	12.356.632,70	12.356.632,70
JUROS E ENCARGOS DA DÍVIDA	20.825,00 80.825,00	20.825,00 20.825,00	20.825,00 38.825,00	20.825,00 20.825,00	20.825,00 20.825,00	20.825,00 20.925,00	328.000,00	328.000,00
OUTRAS DESPESAS CORRENTES	873.409,46 1.144.909,01	873.409,01 719.634,81	1.631.840,34 1.418.059,01	952.009,01 888.409,01	873.409,01 873.409,01	972.935,23 877.603,06	12.099.035,97	12.099.035,97
Despesas de Capital	1.139.786,60 43.042,09	139.786,56 4.663.127,77	5.650.467,54 361.286,56	372.386,56 1.008.908,56	139.786,56 139.786,56	562.993,76 140.457,80	14.361.816,92	14.361.816,92
INVESTIMENTOS	1.085.641,60 48.897,09	85.641,56 4.608.982,77	5.596.322,54 307.141,56	318.241,56 954.763,56	85.641,56 85.641,56	508.848,76 86.052,80	13.771.816,92	13.771.816,92
AMORTIZAÇÃO DA DÍVIDA	54.145,00 -8.855,00	54.145,00 54.145,00	54.145,00 54.145,00	54.145,00 54.145,00	54.145,00 54.145,00	54.145,00 54.405,00	590.000,00	590.000,00
RESERVA DE CONTINGÊNCIA	14.577,50 14.577,50	14.577,50 14.577,50	14.577,50 14.577,50	14.577,50 14.577,50	14.577,50 14.577,50	14.577,50 14.647,50	175.000,00	175.000,00
Total da Unidade Gestora 0	2.949.940,54 2.370.892,89	1.949.940,09 6.588.210,15	8.269.052,40 3.584.690,09	2.261.140,09 2.834.062,09	2.047.640,09 1.949.940,09	2.555.673,51 1.959.303,56	39.320.485,59	39.320.485,59
Unidade Gestora: 2 - FUNDO MUNICIPAL DE SAÚDE								
Despesas Correntes	805.313,57 817.813,58	805.313,58 805.313,58	1.622.068,56 1.006.313,58	805.313,58 935.313,58	818.670,24 805.313,58	814.313,58 809.180,63	10.850.241,64	10.850.241,64
PESSOAL E ENCARGOS SOCIAIS	420.209,34 420.209,35	420.209,35 420.209,35	420.209,35 740.209,35	420.209,35 420.209,35	420.209,35 420.209,35	454.209,35 422.227,16	5.398.530,00	5.398.530,00
OUTRAS DESPESAS CORRENTES	385.104,23 397.604,23	385.104,23 385.104,23	1.201.859,21 266.104,23	385.104,23 515.104,23	398.460,89 385.104,23	360.104,23 386.953,47	5.451.711,64	5.451.711,64
Despesas de Capital	18.151,07 5.651,07	18.151,07 18.151,07	519.499,50 -116.183,93	18.151,07 154.328,21	18.151,07 18.151,07	514.151,07 18.238,23	1.204.590,57	1.204.590,57
INVESTIMENTOS	18.151,07 5.651,07	18.151,07 18.151,07	519.499,50 -116.183,93	18.151,07 154.328,21	18.151,07 18.151,07	514.151,07 18.238,23	1.204.590,57	1.204.590,57
Total da Unidade Gestora 2	823.464,64 823.464,65	823.464,65 823.464,65	2.141.568,06 890.129,65	823.464,65 1.089.641,79	836.821,31 823.464,65	1.328.464,65 827.418,86	12.054.832,21	12.054.832,21
Unidade Gestora: 3 - CÂMARA MUNICIPAL								
Despesas Correntes	112.250,00 112.250,00	112.250,00 151.250,00	112.250,00 112.250,00	112.250,00 112.250,00	112.250,00 112.250,00	112.250,00 112.250,00	1.386.000,00	1.386.000,00
PESSOAL E ENCARGOS SOCIAIS	81.250,00 81.250,00	81.250,00 132.250,00	81.250,00 81.250,00	81.250,00 81.250,00	81.250,00 81.250,00	81.250,00 81.250,00	1.026.000,00	1.026.000,00
OUTRAS DESPESAS CORRENTES	31.000,00 31.000,00	31.000,00 19.000,00	31.000,00 31.000,00	31.000,00 31.000,00	31.000,00 31.000,00	31.000,00 31.000,00	360.000,00	360.000,00

FONTE: GOVBR - Planejamento e Orçamento, DEPARTAMENTO MUNICIPAL DE FAZENDA, 06/Nov/2023, 09h e 44m.

Diário Oficial dos Municípios do Sudoeste do Paraná

Terça-Feira, 07 de Novembro de 2023

Ano XII – Edição Nº 2981

Página 17 / 035

Página: 2
06/11/2023 09:45:03

Prefeitura Munic. Nova Esper. do Sudoeste - PR
Cronograma de Execução Mensal de Desembolso
Artigo 8º da LC n.º 101/2000 (LRF)
Janeiro a Outubro/2023

DESPESAS	Cronograma de Execução Mensal de Desembolso - Fixação Atualizada						Total Cronograma Desembolso	Fixação Atualizada
	Janeiro Julho	Fevereiro Agosto	Março Setembro	Abril Outubro	Maió Novembro	Junho Dezembro		
Despesas de Capital	5.000,00	5.000,00	5.000,00	5.000,00	5.000,00	5.000,00	21.000,00	21.000,00
	5.000,00	-34.000,00	5.000,00	5.000,00	5.000,00	5.000,00		
INVESTIMENTOS	5.000,00	5.000,00	5.000,00	5.000,00	5.000,00	5.000,00	21.000,00	21.000,00
	5.000,00	-34.000,00	5.000,00	5.000,00	5.000,00	5.000,00		
Total da Unidade Gestora 3	117.250,00	117.250,00	117.250,00	117.250,00	117.250,00	117.250,00	1.407.000,00	1.407.000,00
	117.250,00	117.250,00	117.250,00	117.250,00	117.250,00	117.250,00		
TOTAL GERAL	3.890.655,18	2.890.654,74	10.527.870,46	3.201.854,74	3.001.711,40	4.001.388,16	52.782.317,80	52.782.317,80
	3.311.607,54	7.528.924,80	4.592.069,74	4.040.953,88	2.890.654,74	2.903.972,42		

FONTE: GOVBR - Planejamento e Orçamento, DEPARTAMENTO MUNICIPAL DE FAZENDA, 06/Nov/2023, 09h e 44m.

DIOEMS



Diário Oficial Assinado Eletronicamente com Certificado Padrão ICP-Brasil. A Huner TI Colaborativa da garantia da autenticidade deste documento, desde que visualizado através do site.



Certificação Oficial de Tempo do Observatório Nacional - Ministério da Ciência e Tecnologia

Para consultar a autenticidade do carimbo do tempo, informe o código ao lado no site.



1586355102

Diário Oficial dos Municípios do Sudoeste do Paraná

Terça-Feira, 07 de Novembro de 2023

Ano XII - Edição N° 2981

Página 18 / 035

Página: 1 de 2
06/11/2023 09:43:50

Prefeitura Munic. Nova Esper. do Sudoeste - PR
Programação Financeira da Receita Mensal
Outubro/2023

R\$ 1,00

Unidade Gestora: CONSOLIDADO

ESPECIFICAÇÃO	PROGRAMAÇÃO FINANCEIRA DA RECEITA MENSAL						Total Programação Financeira	Previsão Atualizada 2023
	Jan Jul	Fev Ago	Mar Set	Abr Out	Mai Nov	Jun Dez		
RECEITAS CORRENTES (A)	3.316.345,26 3.644.102,98	3.316.345,90 3.342.045,90	3.372.735,15 3.588.095,90	3.316.345,90 3.357.345,90	3.427.402,56 3.316.345,90	3.333.445,90 3.332.270,74	40.662.827,99	40.662.827,99
Impostos, Taxas e Contribuições de Melhoria	212.289,94 292.290,06	212.290,06 212.290,06	212.290,06 212.290,06	212.290,06 212.290,06	212.290,06 212.290,06	212.290,06 213.309,46	2.628.500,00	2.628.500,00
Impostos	203.526,89 283.526,89	203.526,89 203.526,89	203.526,89 203.526,89	203.526,89 203.526,89	203.526,89 203.526,89	203.526,89 204.504,21	2.523.300,00	2.523.300,00
Taxas	8.763,05 8.763,17	8.763,17 8.763,17	8.763,17 8.763,17	8.763,17 8.763,17	8.763,17 8.763,17	8.763,17 8.805,25	105.200,00	105.200,00
Contribuições	27.905,50 27.905,50	27.905,50 27.905,50	27.905,50 27.905,50	27.905,50 27.905,50	27.905,50 27.905,50	27.905,50 28.039,50	335.000,00	335.000,00
Contribuição para o Custeio do Serviço de Iluminação Pública	27.905,50 27.905,50	27.905,50 27.905,50	27.905,50 27.905,50	27.905,50 27.905,50	27.905,50 27.905,50	27.905,50 28.039,50	335.000,00	335.000,00
Receita Patrimonial	14.364,21 29.121,79	14.364,71 40.064,71	20.753,96 165.364,71	14.364,71 55.364,71	14.364,71 14.364,71	19.464,71 14.433,69	416.391,33	416.391,33
Valores Mobiliários	14.364,21 29.121,79	14.364,71 40.064,71	20.753,96 165.364,71	14.364,71 55.364,71	14.364,71 14.364,71	19.464,71 14.433,69	416.391,33	416.391,33
Receita de Serviços	76.040,35 76.040,41	76.040,41 76.040,41	76.040,41 76.040,41	76.040,41 76.040,41	76.040,41 76.040,41	76.040,41 76.405,55	912.850,00	912.850,00
Serviços Administrativos e Comerciais Gerais	133,28 133,28	133,28 133,28	133,28 133,28	133,28 133,28	133,28 133,28	133,28 133,92	1.600,00	1.600,00
Outros Serviços	75.907,07 75.907,13	75.907,13 75.907,13	75.907,13 75.907,13	75.907,13 75.907,13	75.907,13 75.907,13	75.907,13 76.271,63	911.250,00	911.250,00
Transferências Correntes	2.981.163,76 3.214.163,72	2.981.163,72 2.981.163,72	3.031.163,72 3.101.913,72	2.981.163,72 2.981.163,72	3.092.220,38 2.981.163,72	2.993.163,72 2.995.479,04	36.315.086,66	36.315.086,66
Transferências da União e de suas Entidades	1.715.305,27 1.715.305,27	1.715.305,27 1.715.305,27	1.765.305,27 1.715.305,27	1.715.305,27 1.715.305,27	1.824.307,66 1.715.305,27	1.727.305,27 1.723.542,03	20.762.902,39	20.762.902,39
Transfe. dos Estados, Distrito Federal e de suas Entidades	940.706,90 1.173.706,90	940.706,90 940.706,90	940.706,90 1.061.456,90	940.706,90 940.706,90	942.761,17 940.706,90	940.706,90 945.224,10	11.648.804,27	11.648.804,27
Transferências de Instituições Privadas	957,95 957,95	957,95 957,95	957,95 957,95	957,95 957,95	957,95 957,95	957,95 962,55	11.500,00	11.500,00
Transferências de Outras Instituições Públicas	324.193,64 324.193,60	324.193,60 324.193,60	324.193,60 324.193,60	324.193,60 324.193,60	324.193,60 324.193,60	324.193,60 325.750,36	3.891.880,00	3.891.880,00
Outras Receitas Correntes	4.581,50 4.581,50	4.581,50 4.581,50	4.581,50 4.581,50	4.581,50 4.581,50	4.581,50 4.581,50	4.581,50 4.603,50	55.000,00	55.000,00
Indenizações, Restituições e Ressarcimentos	2.499,00 2.499,00	2.499,00 2.499,00	2.499,00 2.499,00	2.499,00 2.499,00	2.499,00 2.499,00	2.499,00 2.511,00	30.000,00	30.000,00

FONTE: GOVBR - Planejamento e Orçamento, DEPARTAMENTO MUNICIPAL DE FAZENDA, 06/Nov/2023, 09h e 42m.

Diário Oficial dos Municípios do Sudoeste do Paraná

Terça-Feira, 07 de Novembro de 2023

Ano XII – Edição Nº 2981

Página 19 / 035

Página: 2 de 2
06/11/2023 09:43:50

Prefeitura Munic. Nova Esper. do Sudoeste - PR
Programação Financeira da Receita Mensal
Outubro/2023

R\$ 1,00

Unidade Gestora: CONSOLIDADO

ESPECIFICAÇÃO	PROGRAMAÇÃO FINANCEIRA DA RECEITA MENSAL						Total Programação Financeira	Previsão Atualizada 2023
	Jan Jul	Fev Ago	Mar Set	Abr Out	Mai Nov	Jun Dez		
Demais Receitas Correntes	2.082,50	2.082,50	2.082,50	2.082,50	2.082,50	2.082,50	25.000,00	25.000,00
DEDUÇÕES (B)	-443.564,17	-443.564,17	-443.564,17	-443.564,17	-443.564,17	-443.564,17	-5.324.900,00	-5.324.900,00
RECEITAS CAPITAL (D)	1.017.826,20	17.826,20	3.150.826,20	235.426,20	17.826,20	866.496,41	11.171.692,21	11.171.692,21
RECEITA TOTAL (A-B+D)	3.890.607,29	2.890.607,93	6.079.997,18	3.108.207,93	3.001.664,59	3.756.378,14	46.509.620,20	46.509.620,20
	3.218.365,01	7.249.307,93	3.637.357,93	3.882.029,93	2.890.607,93	2.904.488,41		

FONTE: GOVBR - Planejamento e Orçamento, DEPARTAMENTO MUNICIPAL DE FAZENDA, 06/Nov/2023, 09h e 42m.

Cod421716

DIOEMS



Diário Oficial Assinado Eletronicamente com Certificado Padrão ICP-Brasil. A Huner TI Colaborativa da garantia da autenticidade deste documento, desde que visualizado através do site.



ON OBSERVATÓRIO NACIONAL

Certificação Oficial de Tempo do Observatório Nacional - Ministério da Ciência e Tecnologia

Para consultar a autenticidade do carimbo do tempo, informe o código ao lado no site.

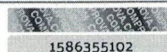

1586355102