

IMPLANTAÇÃO
Esc: 1:100

Avenida Teodoro Locks

Rua Severina Frizon
Ruaro

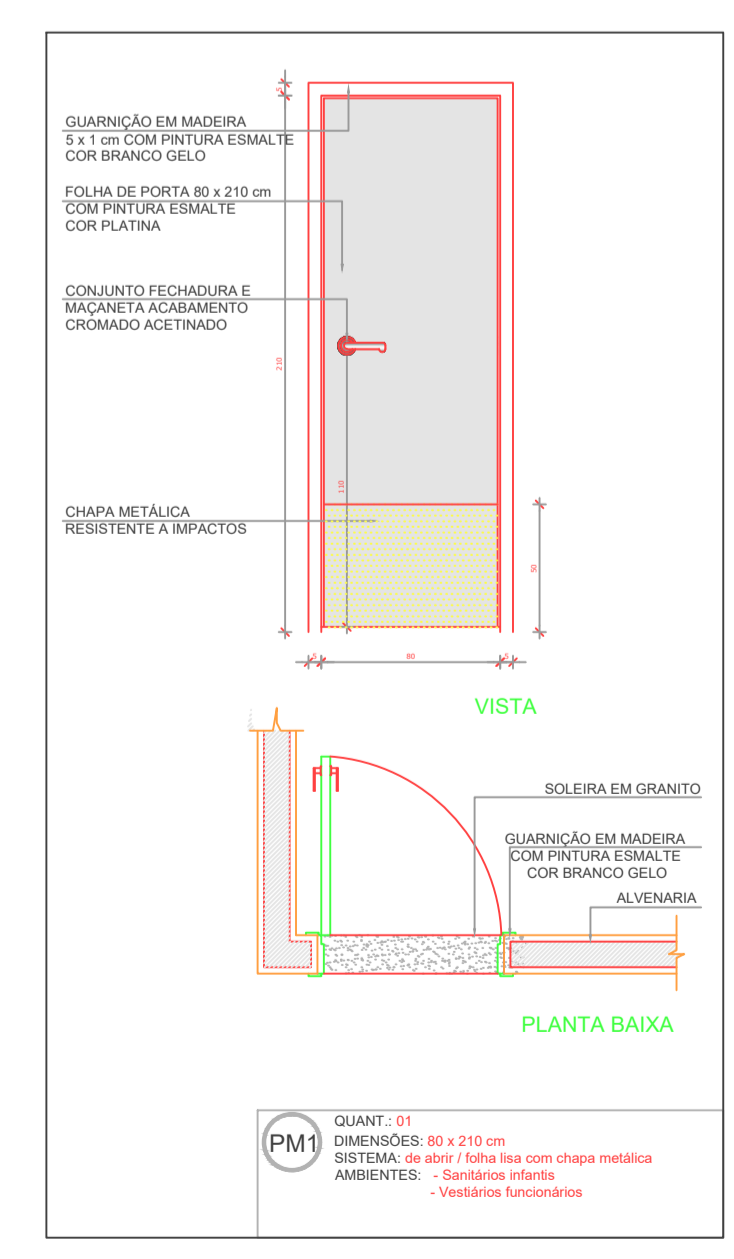
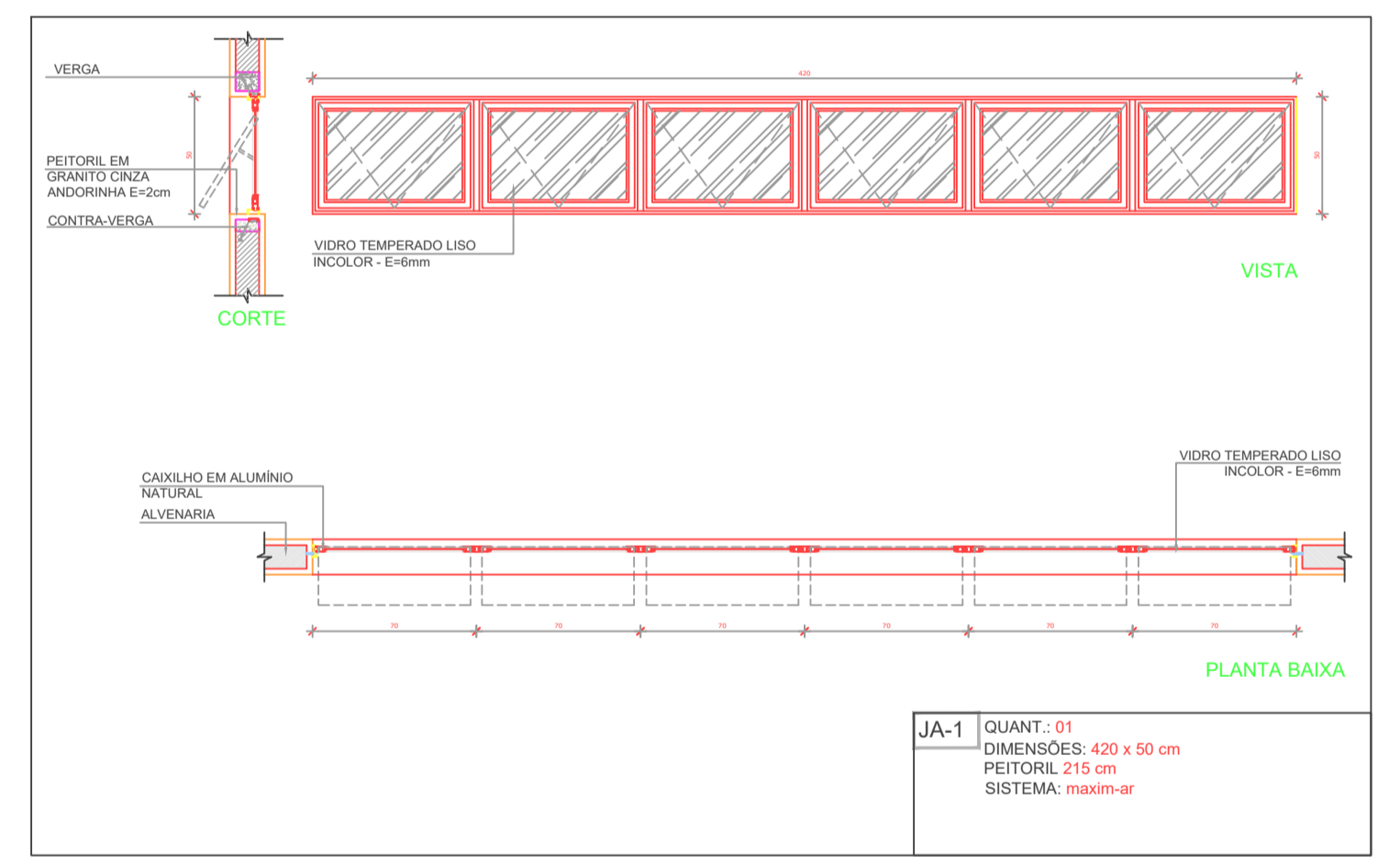
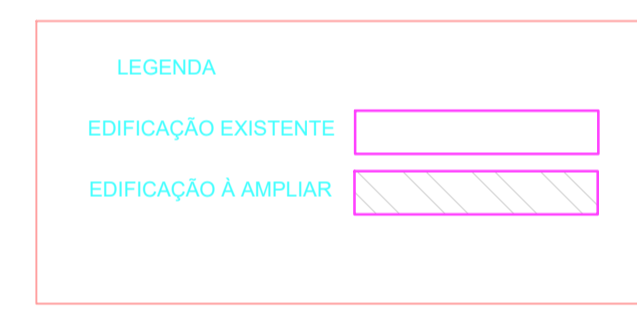

APROVAÇÃO:	
OBRA: CONSTRUÇÃO DE ALMOXARIFADO E PÁTIO COBERTO	LOCAL: NOVA ESPERANÇA DO SUDOESTE - PR
PROPRIETÁRIO: MUNICÍPIO NOVA ESPERANÇA DO SUDOESTE - ESTADO DO PARANÁ	DATA: AGOSTO/2024
ENDERÇO: LOTE N° 68-A DA GLEBA N° 24-FB AV. TEODORO LOCKS, N° 17	ESCALA: INDICADA
PROJETO: IMPLANTAÇÃO / LOCALIZAÇÃO	ÁREA: 63,70 M2
ESPÉCIE: ARQUITETÔNICO	DESENHO: FRANCHA: 01 / 02