

**LEGENDA DE REVESTIMENTOS**

- PISO
- ① PORCELANATO ACETINADO
- ② CONCRETO BRUTO
- ③ PAVER PERMEAVEL
- △ PAREDE
- ▲ PINTURA ACRILICA
- ▲ PORCELANATO ACETINADO
- FORRO
- ① LAJE REBOCADA
- ② PVC BRANCO GELO

Planta Baixa Pvt Térreo  
Area Total: 150,07m<sup>2</sup>  
Escala 1/75

Planta Baixa Pvt Superior  
Area Total: 65,02m<sup>2</sup>  
Escala 1/75

Planta de Cobertura  
Escala 1/75

TABELA DE ESQUADRIAS

COD	TIPO	LARGURA	ALTURA	PARAPEITO	MATERIAL	QTD
J1*	Portão de abrir 2 folhas	450	470	-	Metal	1
J2	Janela Guilhotina	100	120	110	Alumínio	3
J3	Janela máximo-ar	60	50	160	Vidro Blindex	1
J4	Janela de correr 4 folhas	200	100	90	Vidro Blindex	2
J5	Janela máximo-ar 2 folhas	100	100	110	Vidro Blindex	1
J6	Janela de correr 4 folhas	120	100	110	Vidro Blindex	1
P1	Porta de abrir	80	210	-	Madeira	5
P2	Porta de correr externa	100	210	-	Madeira	1
P3	Porta de abrir	70	210	-	Madeira	2
P4	Porta de correr externa	80	210	-	Madeira	1
PJ1	Porta-janela 3 folhas	250	210	-	Vidro Blindex	1
PJ2	Porta-janela 3 folhas	250	210	-	Vidro Blindex	1
PJ3	Porta-janela 2 folhas	200	210	-	Vidro Blindex	2
PJ4	Porta-janela 2 folhas	220	210	-	Vidro Blindex	1

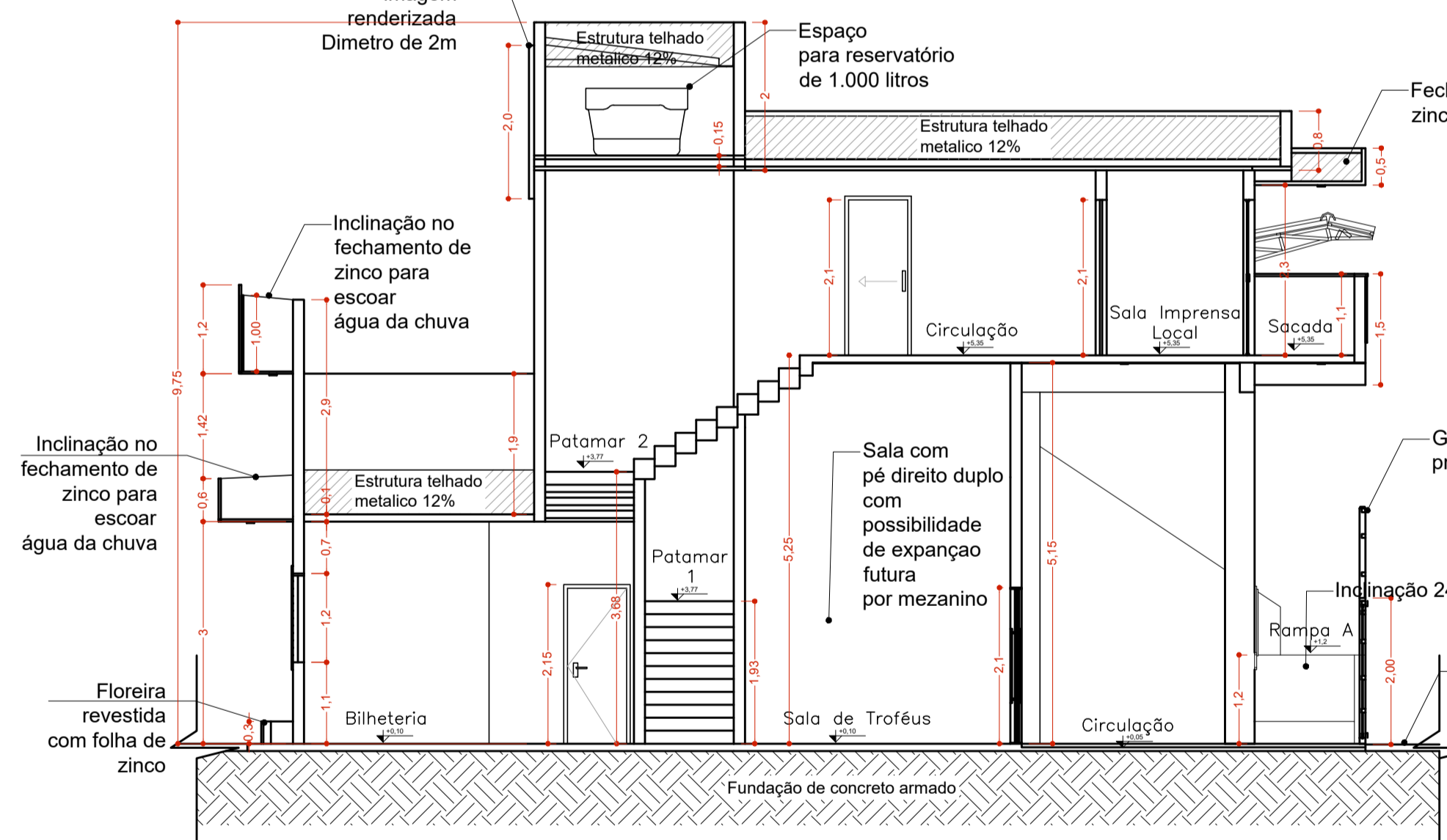

Corte B'B  
Escala 1/100

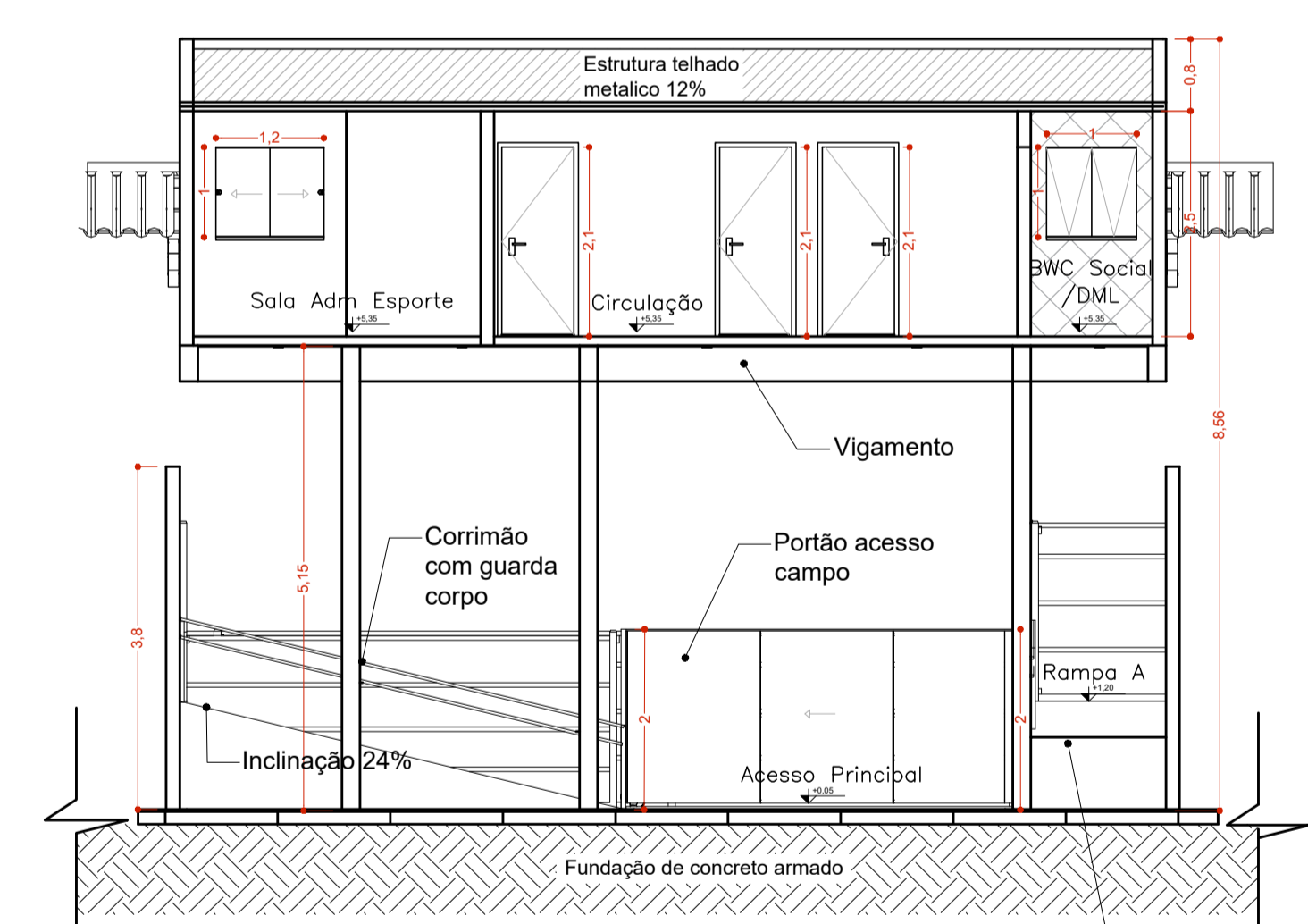

Corte A'A  
Escala 1/100

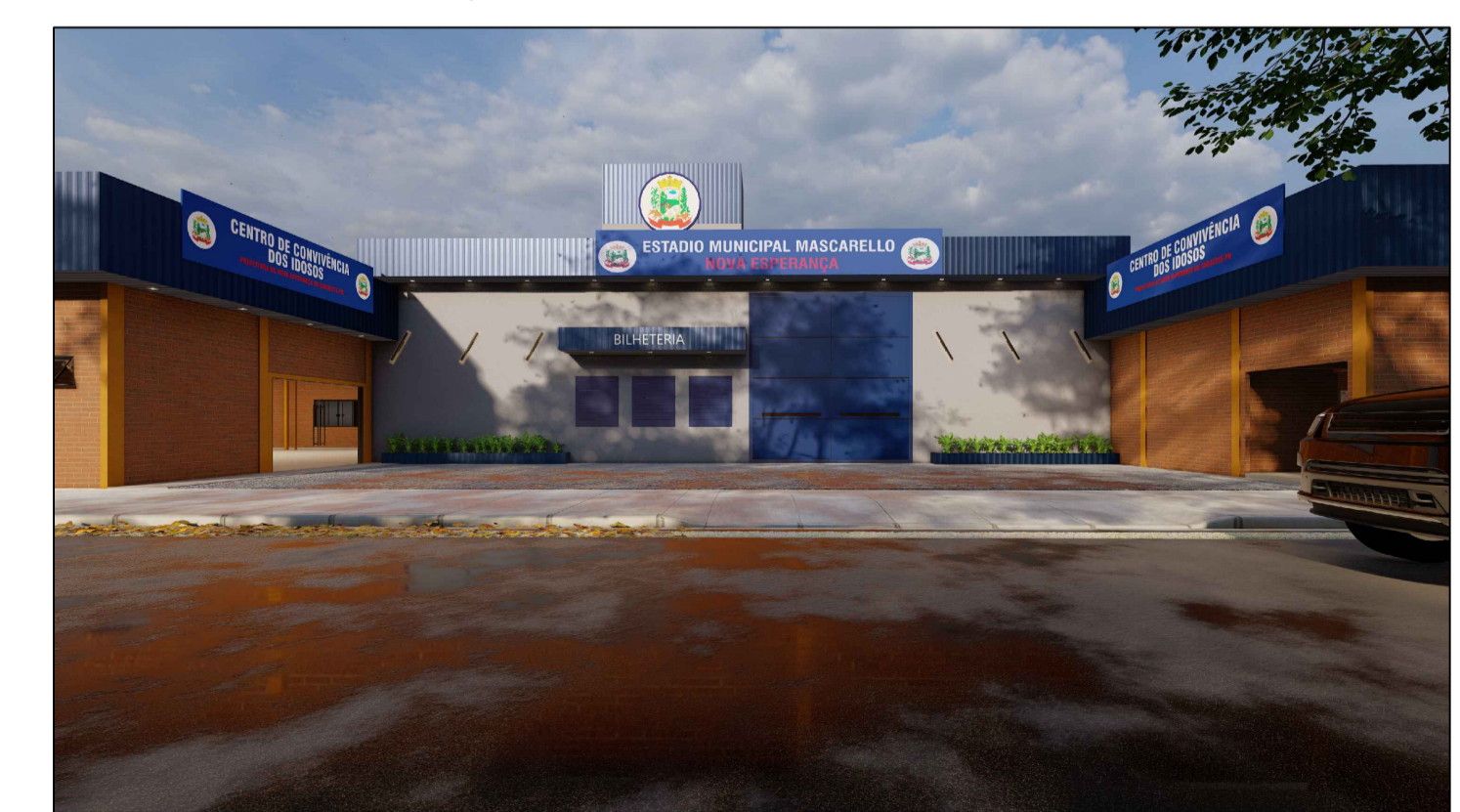

Perspectivas  
Sem Escala

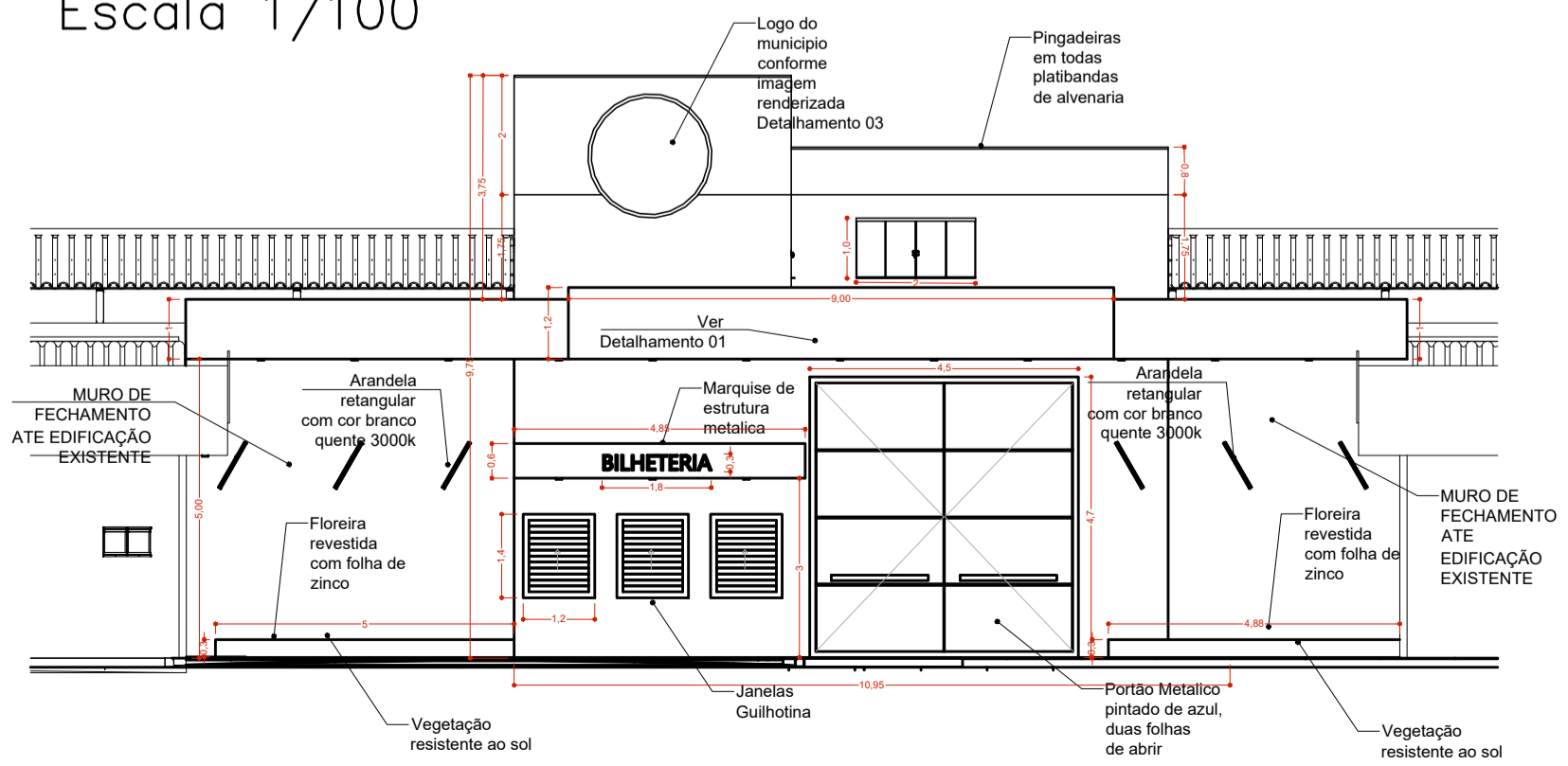

Fachada Principal  
Escala 1/100

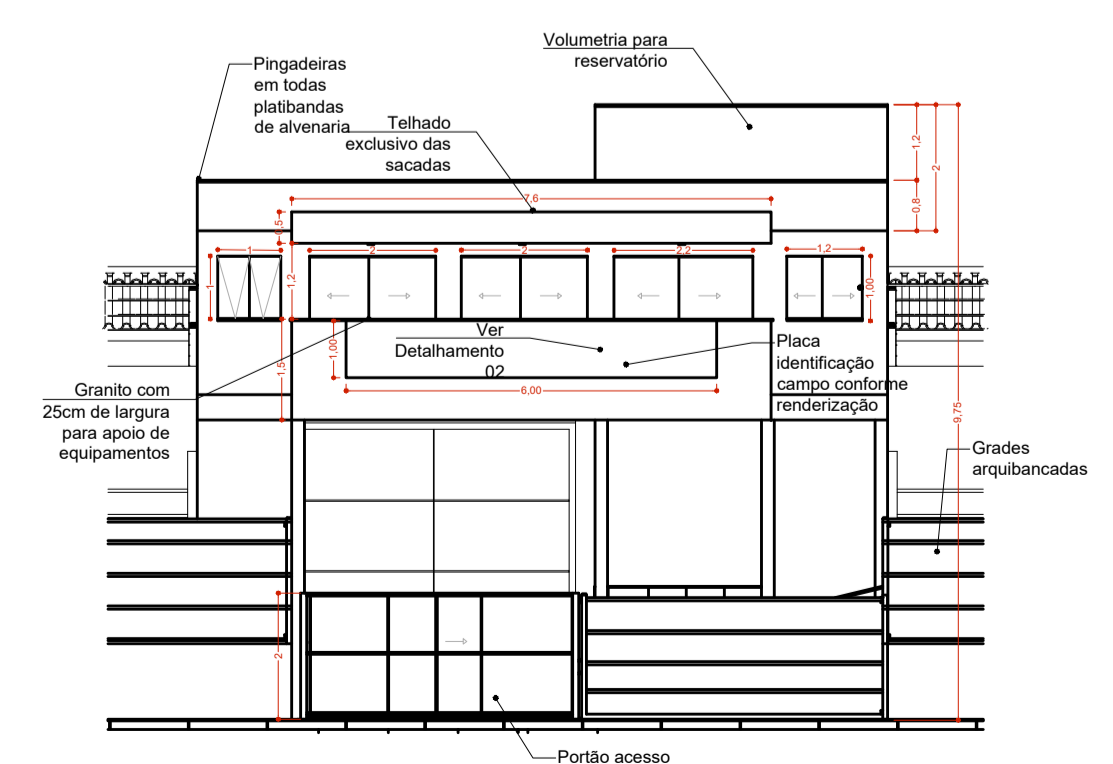

Fachada Principal  
Escala 1/100

CARIMBO E ASSINATURA

**GUILHERME JOSÉ BIESEK**  
CREA-PR nº 185599-D

PREFEITURA DE NOVA ESPERANÇA  
DO SUDOESTE  
CNPJ : 95.589.288/0001-32



Projeto: **AMPLIAÇÃO ESTADIO MUNICIPAL MASCARELLO**

Cliente: **PREFEITURA DE NOVA ESPERANÇA DO SUDOESTE**

Endereço: **Rua Rui Barbosa, 288, Nova Esperança do Sudoeste - PR, 85635-000**

Responsável Técnico: **GUILHERME JOSÉ BIESEK**

Prancha: **Projeto Arquitetônico ampliação**

Desenhista: **André F. Padia, Alisson D.Machado e Guilherme J.Biesek**

Data: **31/08/2023**

Escala: **INDICADA**

Folha: **01/01**