

LEGENDA: Rua das Flores

- Meio Fio a ser Executado - 11,5 cm L=200,00 m
- Contenção Lateral a ser Executada - 07 cm L = 200,00m
- Sinalização Tátil de Alerta e = 6,0 cm
Área Total = 40,00 m²
- Sinalização Tátil Direcional e = 6,0 CM
Área Total = 40,00 m²
- Concreto Simples e = 6,0 CM
Área Total = 280,00 m²
- Pó de Pedra e = 03 cm V = 9,60m³
Pedra Britada e = 03 cm V = 9,60 m³
- Acesso em concreto armado L = 18,00 m
- Placa - Nome de Rua (Existente)

Detalhe da Estrutura do Pavimento

Revestimento asfáltico em CBUQ (capa) esp. = 04cm.
Pintura de ligação
Reperfilamento asfáltico em CBUQ esp. = 02cm.
Pavimento em pedra irregular existente.
Subleito compactado

Escala: 1/50

Reperfilamento e = 2,0 cm
Área Total = 800,00m²
Capa e = 4,0 cm
Área Total = 800,00 m²

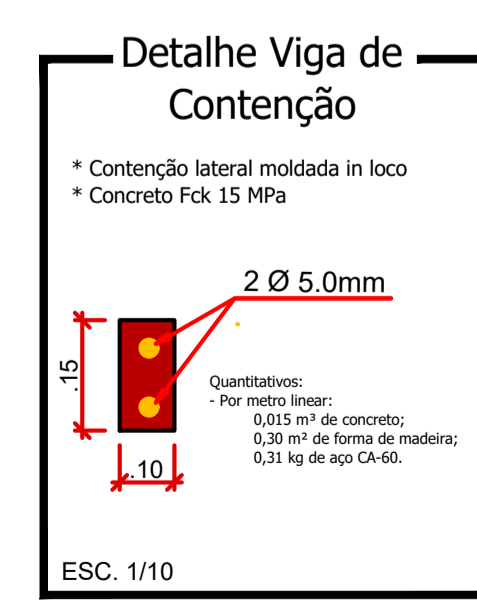
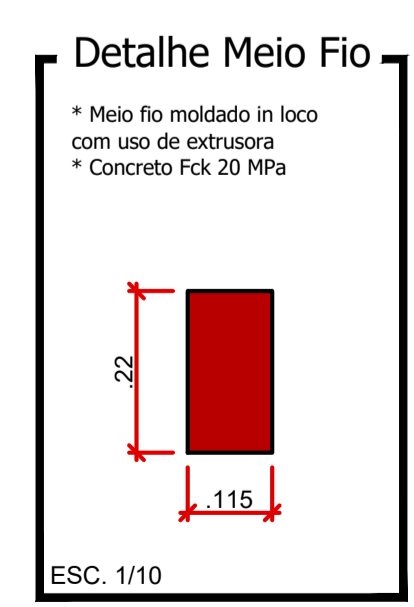
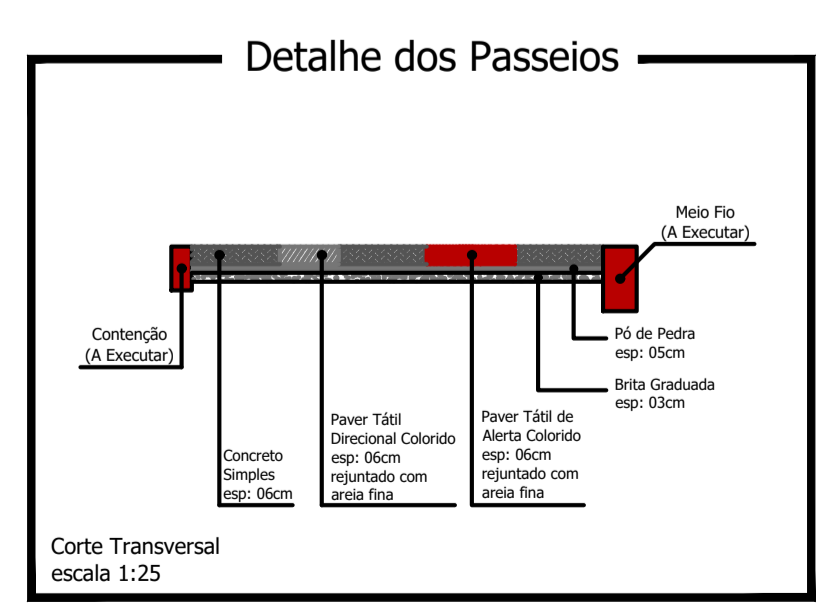
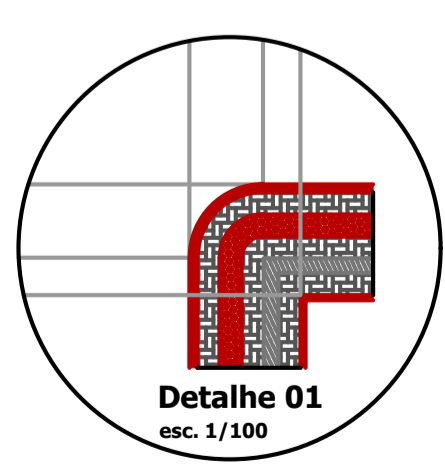
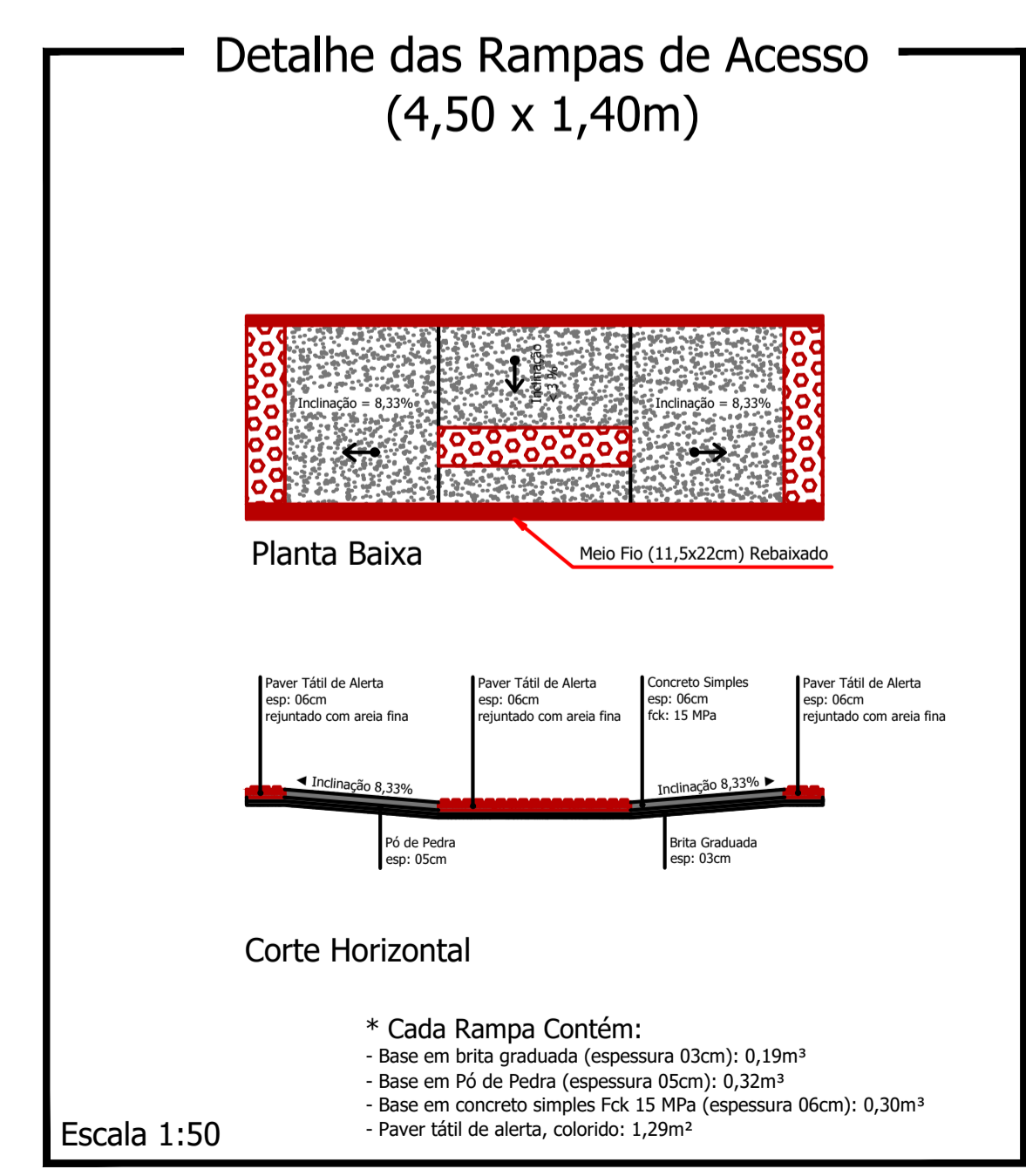
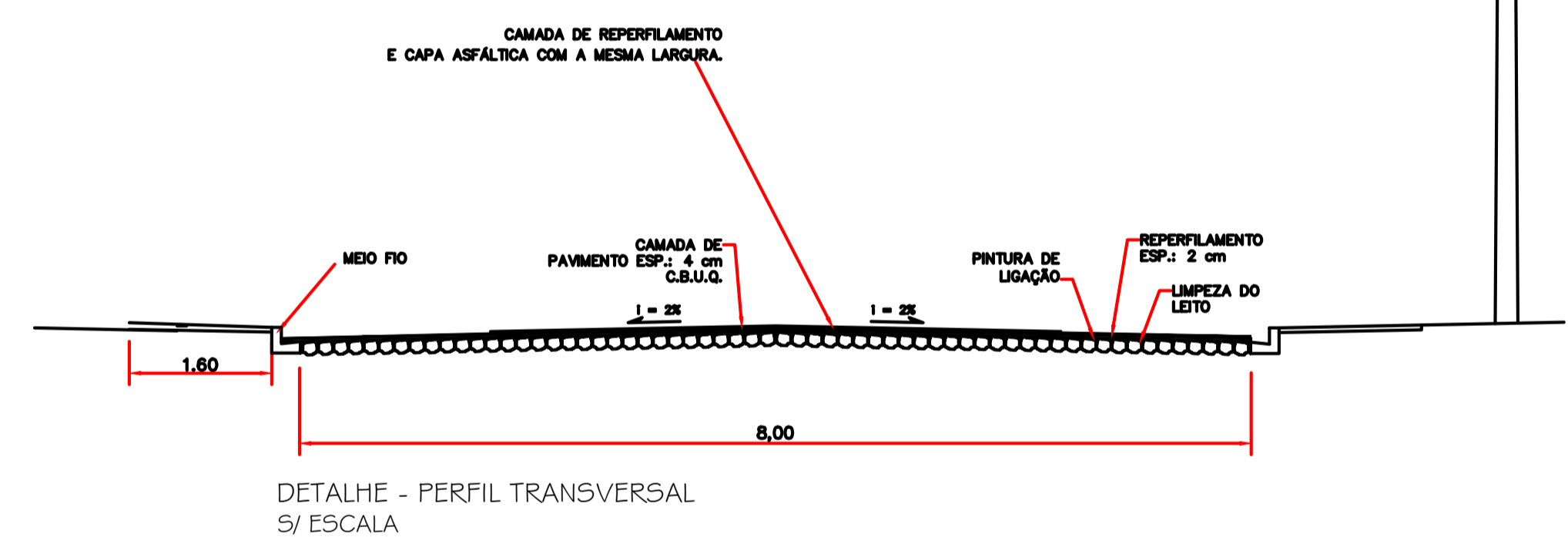

CARTÕES E ANOTAÇÕES

Rua das Flores

PROJETO: Recape/Construção de Passeios	ÁREA TOTAL A RECAPEAR: 800,00 m²
PROPRIETÁRIO: Prefeitura de Nova Esperança do Sudoeste	DOCUMENTO EMITIDO PARA: <input type="checkbox"/> Anteprojeto <input checked="" type="checkbox"/> Aprovação Legal <input type="checkbox"/> Execução
CIDADE/ESTADO: Nova Esperança do Sudoeste Paraná	CPF/CNPJ: 95.589.289/0001-32
RUA: Rua das Flores/ Loteamento Cogo I	PAVIMENTAÇÃO
CONTEÚDO: Planta Baixa; Detalhes	REVISÃO: 01
ESCALA: Indicada	DATA: Outubro/2023
DESENHO:	FOLHA: P-02/02

Planilha: 841mmx594mm