

AV. VEREADOR GUILHERME LEANDRO TRECHO 5 ENTRE RUA PAULO BONETTI E RODOVIA PR 471

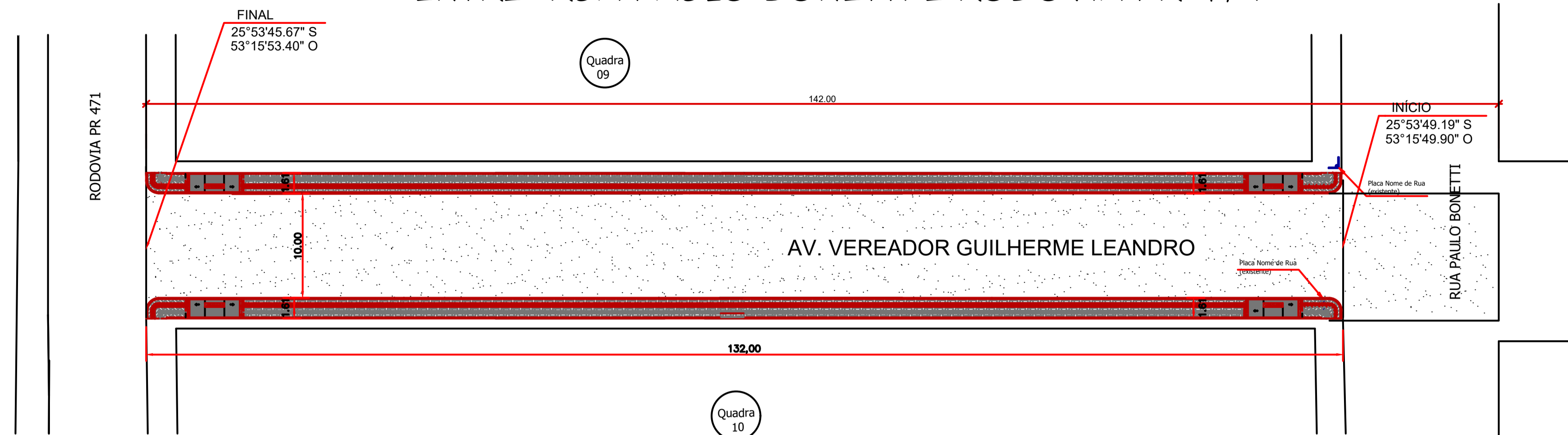

Planta Baixa

Trecho entre Rua Paulo Bonetti e Rodovia PR 471

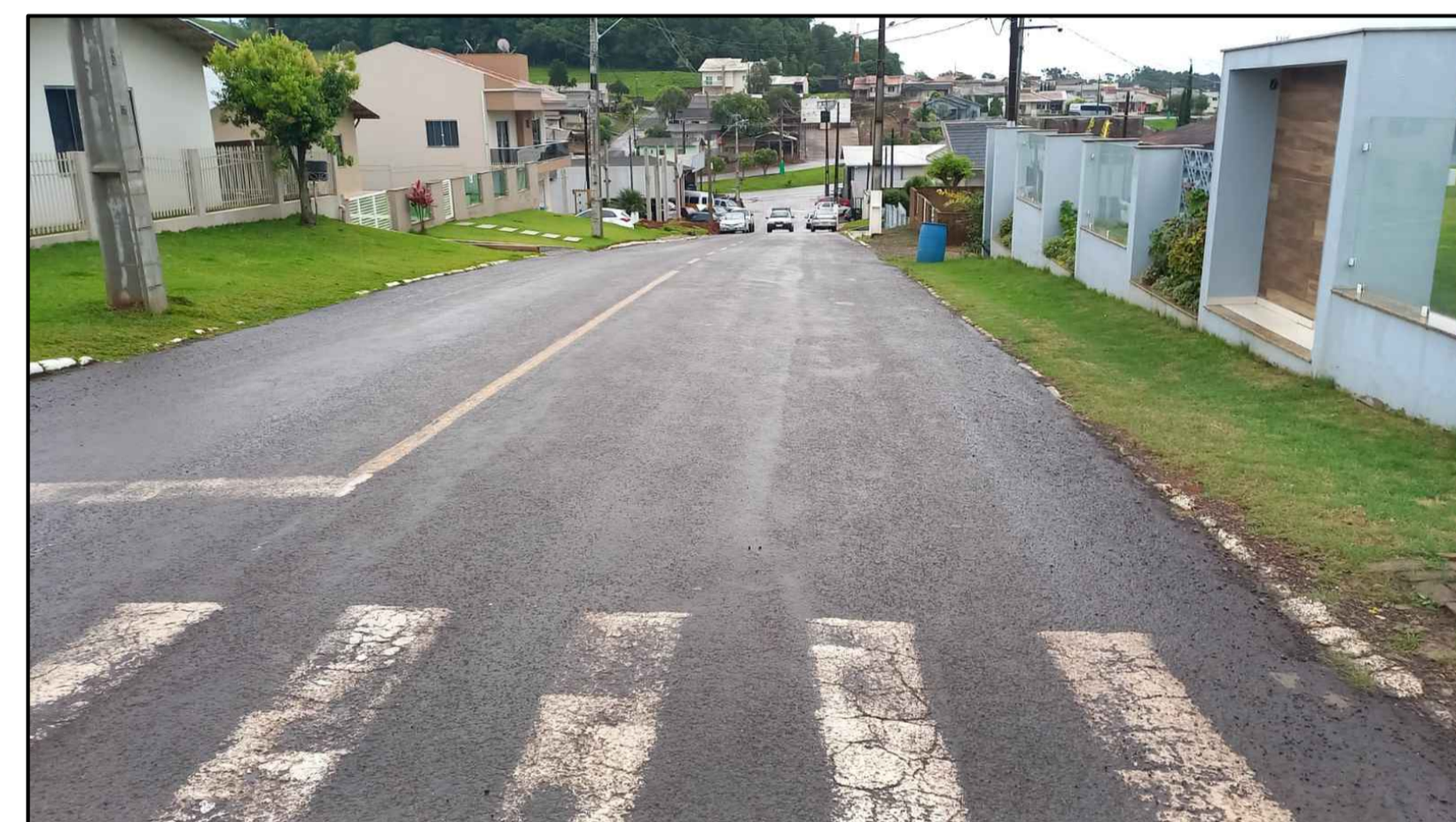

FONTE: MUNICIPIO DE NOVA ESPERANÇA DO SUDOESTE



FONTE: GOOGLE EARTH

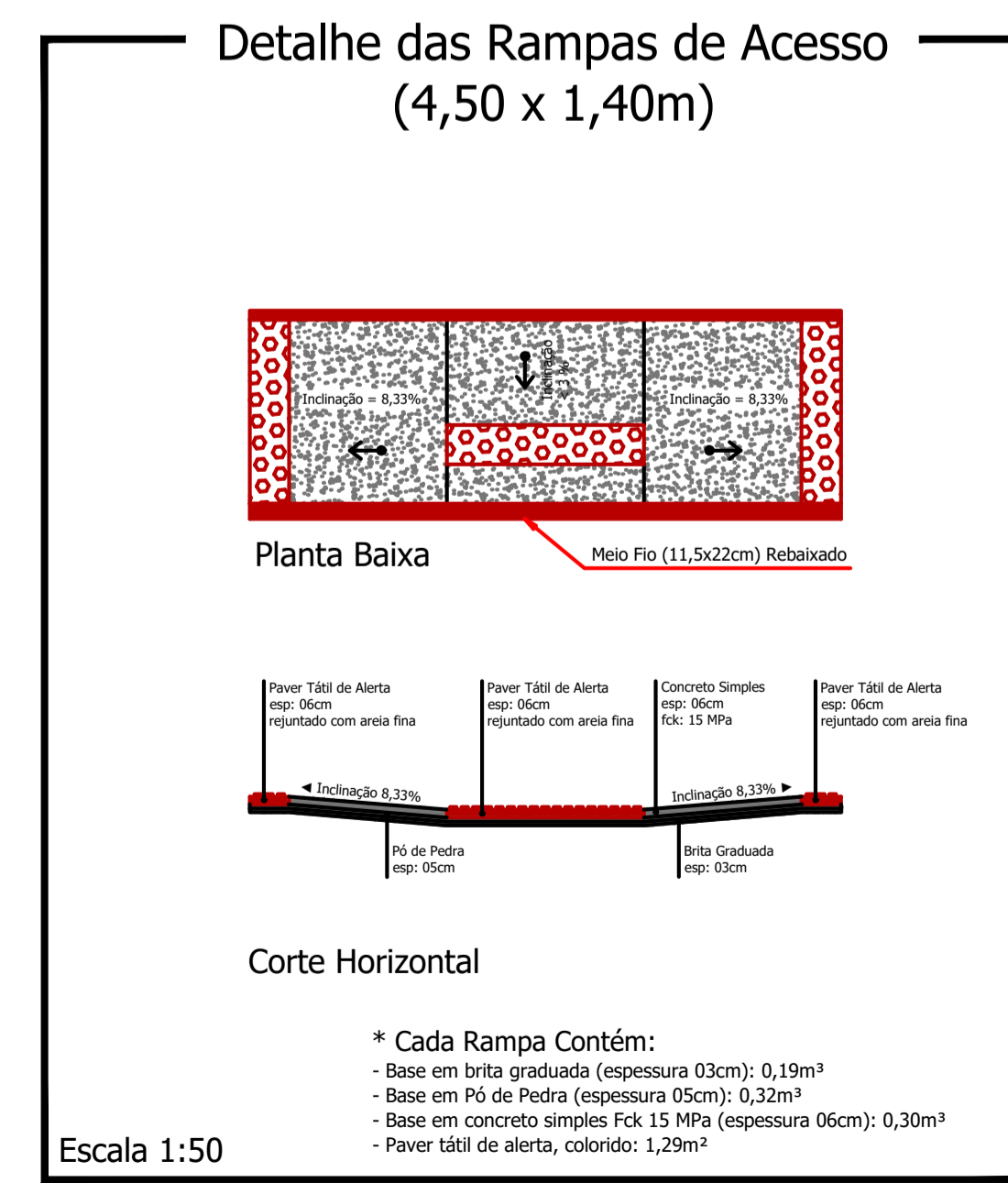
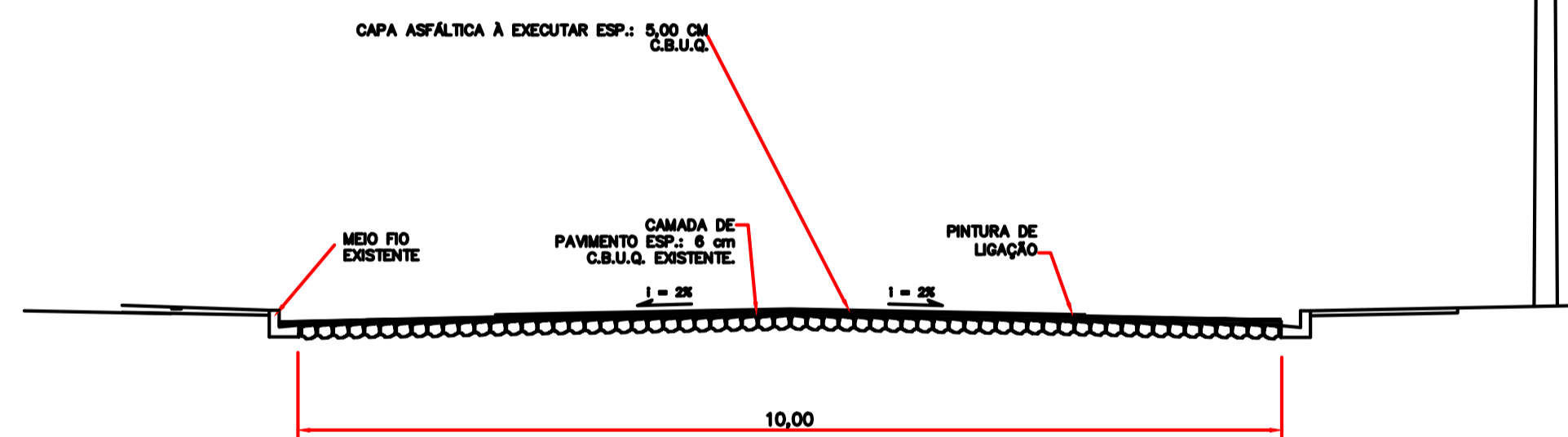
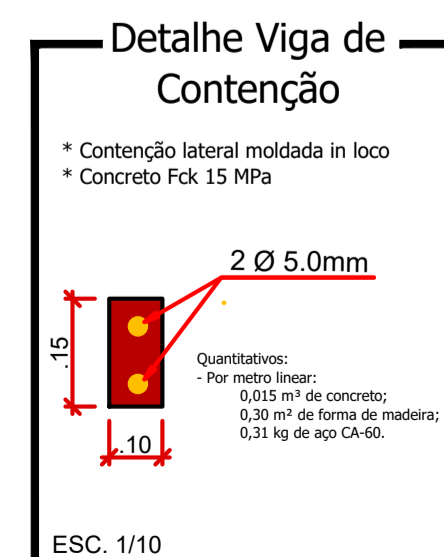
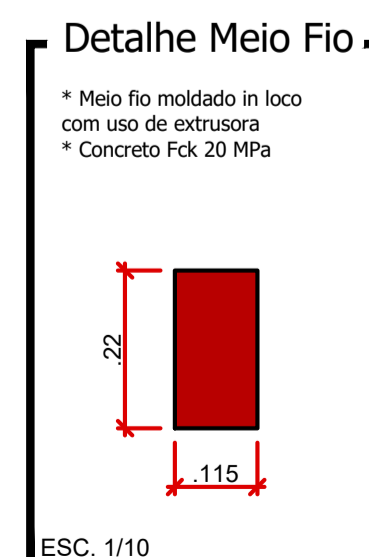
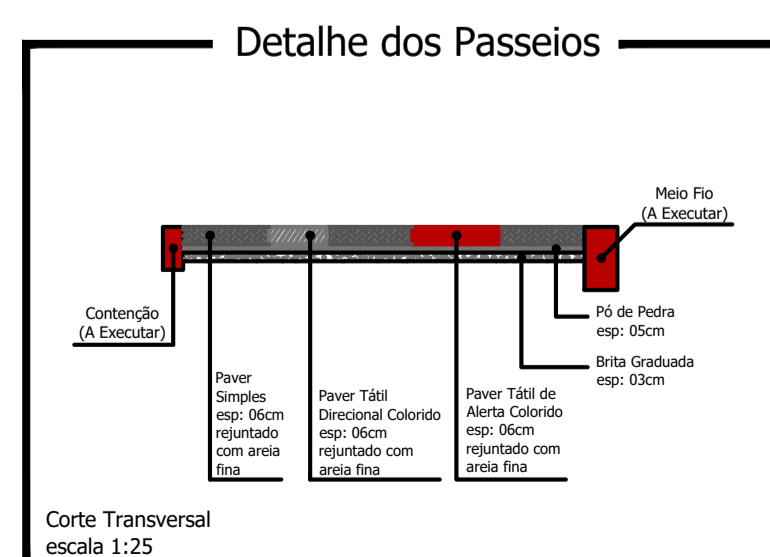
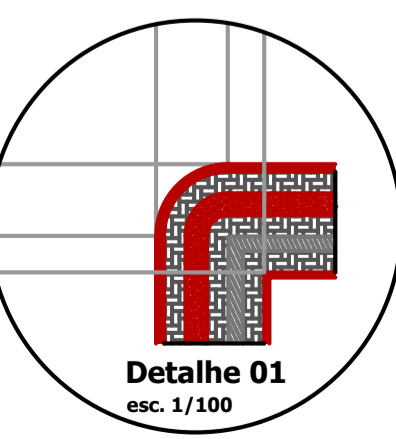

LEGENDA: Av. Vereador Guilherme Leandro - Trecho 5

- Meio Fio a ser Executado - 13 cm L = 264,00m
- Contenção Lateral a ser Executada - 07 cm L = 264,00m
- Sinalização Tátil de Alerta e = 6,0 cm
Área Total = 52,80 m²
- Sinalização Tátil Direcional e = 6,0 CM
Área Total = 52,80m²
- Concreto Simples e = 6,0 CM
Área Total = 319,44 m²
- Pó de Pedra e = 03 cm V = 12,75m³
Pedra Britada e = 03 cm V = 12,75m³
- Acesso em concreto armado L = 18,00 m
- └ Placa - Nome de Rua (Existente)

Detalhe da Estrutura do Pavimento

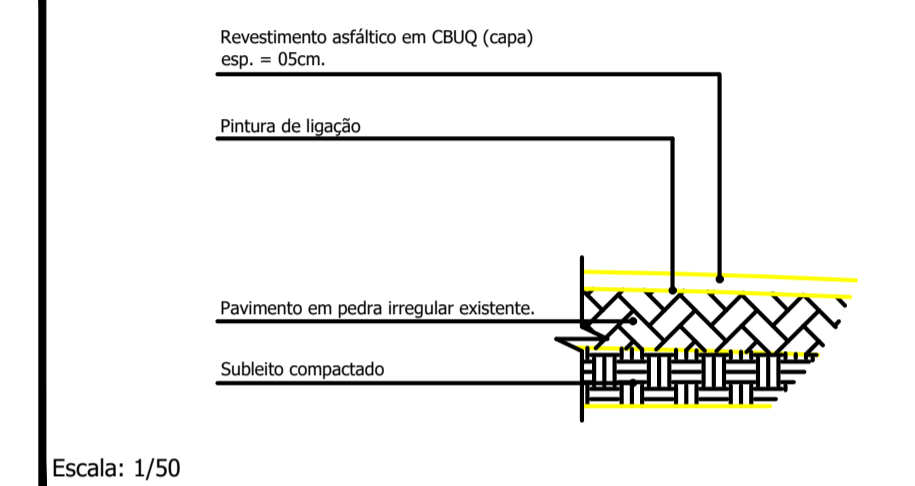

Capa e = 5,0 cm
Área Total = 1.420,00 m²

CORREÇÕES E ANOTAÇÕES

Av. Vereador Guilherme Leandro - Trecho 5

PROJETO: Recape/Construção de Passeios	ÁREA TOTAL A RECAPAR: 1.420,00 m²
PROPRIETÁRIO: Prefeitura de Nova Esperança do Sudoeste	DOCUMENTO EMITIDO PARA: <input type="checkbox"/> Anteprojeto <input checked="" type="checkbox"/> Aprovação Legal <input type="checkbox"/> Execução
CIDADE/ESTADO: Nova Esperança do Sudoeste Paraná	REVISÃO: 01
RUA: Av. Vereador Guilherme Leandro - Trecho 5	FOLHA:
CONTEÚDO: Planta Baixa; Detalhes	
ESCALA: Indicada	DATA: Outubro/2023
DESENHO:	