

AV. VEREADOR GUILHERME LEANDRO TRECHO 3 ENTRE RUA JOAQUIN J. NAZÁRIO E RUA MARTIN DE PIERI

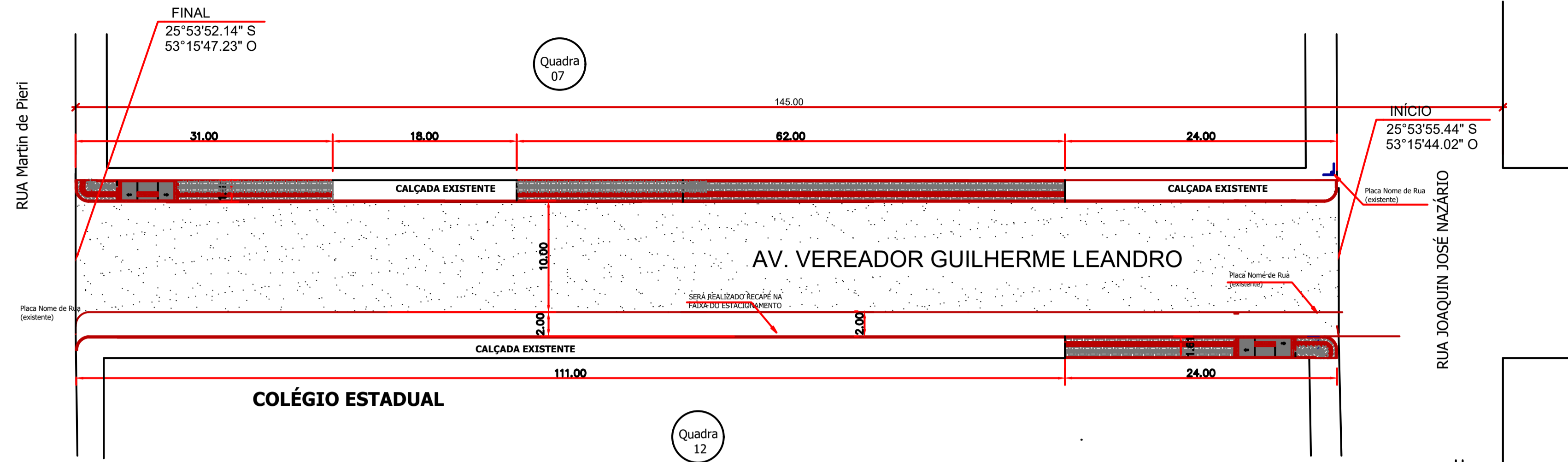

Planta Baixa

Trecho entre Rua Joaquin J. Nazário e Rua Martin de Pieri

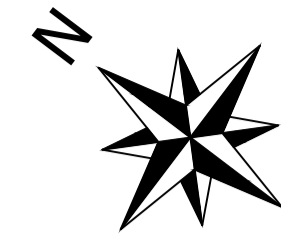

FONTE: MUNICÍPIO DE NOVA ESPERANÇA DO SUDOESTE



FONTE: GOOGLE EARTH

LEGENDA: Av. Vereador Guilherme Leandro - Trecho 3

- Meio Fio a ser Executado - 13 cm L = 117,00m
- Contenção Lateral a ser Executada - 07 cm L = 117,00m
- Sinalização Tátil de Alerta e = 6,0 cm
Área Total = 23,40 m²
- Sinalização Tátil Direcional e = 6,0 CM
Área Total = 23,40m²
- Paver Simples e = 6,0 CM
Área Total = 141,40 m²
- Pó de Pedra e = 03 cm V = 5,65m³
- Pedra Britada e = 03 cm V = 5,65m³
- Acesso em concreto armado L = 9,00 m
- Placa - Nome de Rua (Existente)

Detalhe da Estrutura do Pavimento

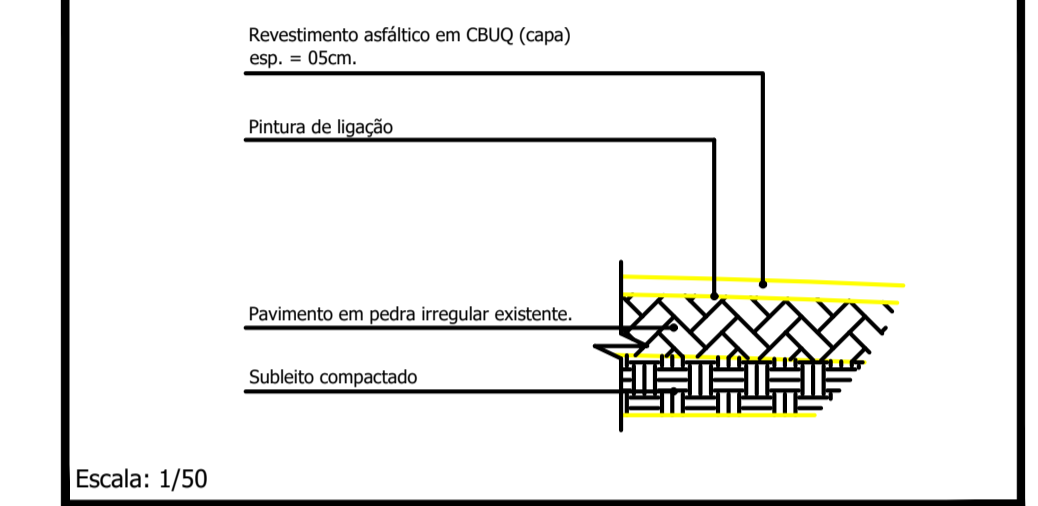

Capa e = 5,0 cm
Área Total = 1.740,00 m²

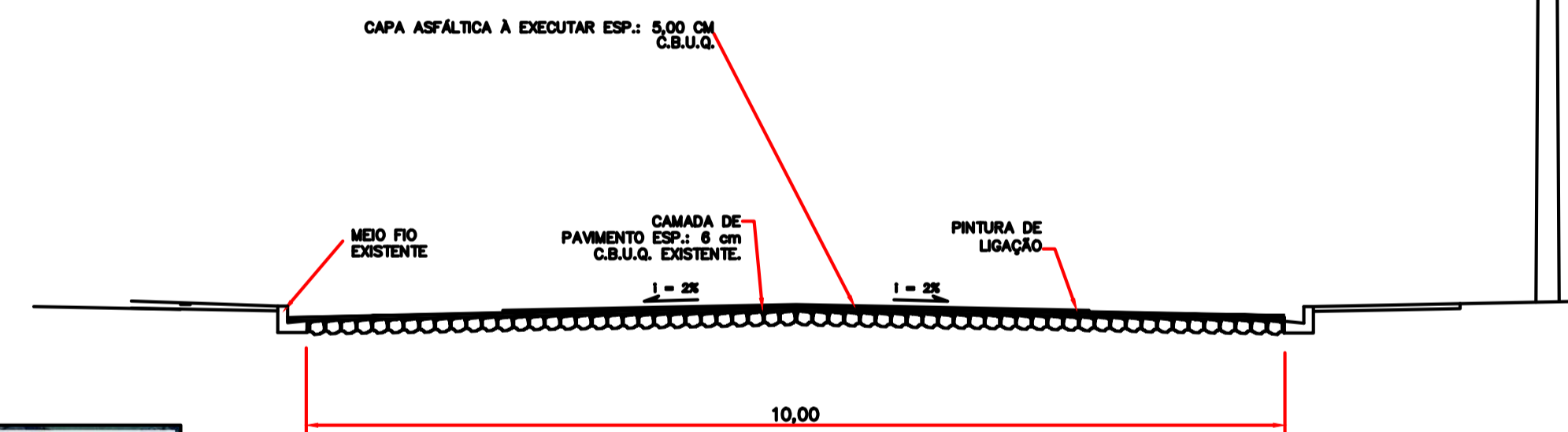

DETALHE - PERFIL TRANSVERSAL S/ ESCALA

Detalhe das Rampas de Acesso (4,50 x 1,40m)

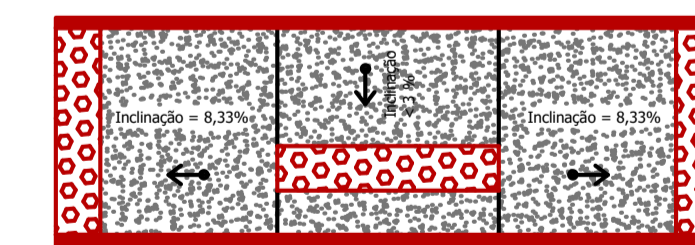

Escala 1:50

* Cada Rampa Contém:
 - Base em brita graduada (espessura 03cm): 0,19m³
 - Base em Pó de Pedra (espessura 05cm): 0,32m³
 - Base em concreto simples Fck 15 MPa (espessura 06cm): 0,30m³
 - Paver tátil de alerta, colorido: 1,29m²

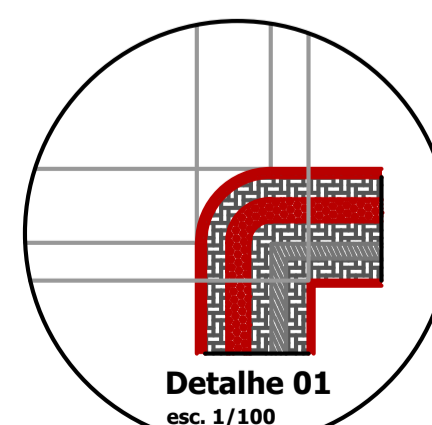
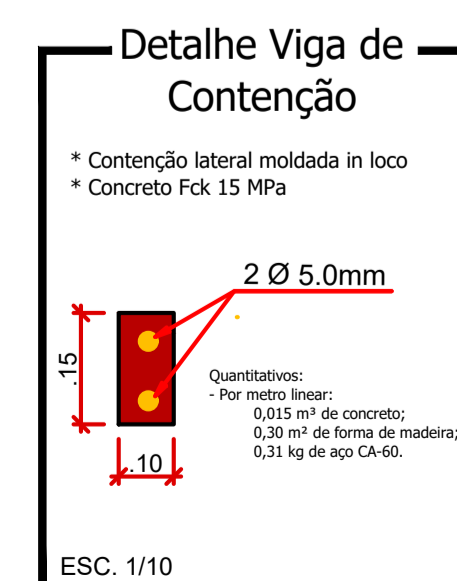
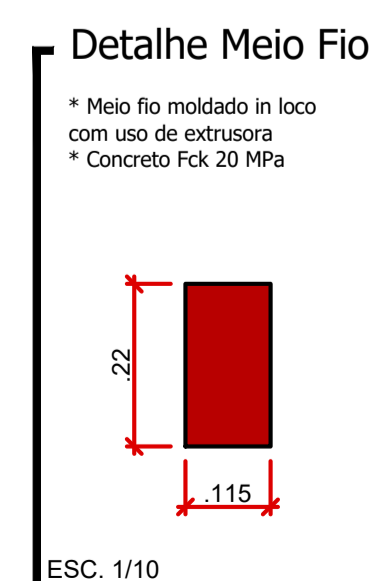
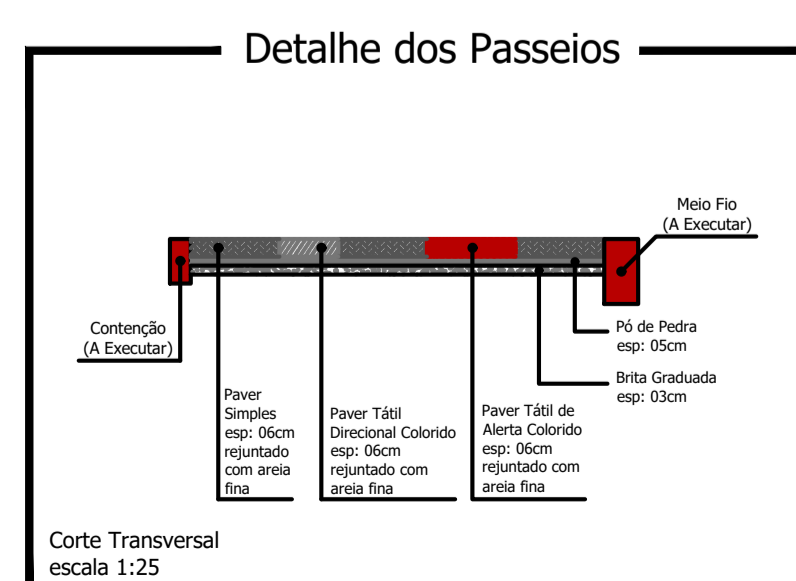

CARIMBOS E ANOTAÇÕES

Av. Vereador Guilherme Leandro - Trecho 3

PROJETO: Recape/Construção de Passeios		ÁREA TOTAL A RECAPEAR: 1.740,00 m ²
PROPRIETÁRIO: Prefeitura de Nova Esperança do Sudoeste	CPF/CNPJ: 95.589.289/0001-32	DOCUMENTO EMITIDO PARA: <input type="checkbox"/> Anteprojeto <input checked="" type="checkbox"/> Aprovação Legal <input type="checkbox"/> Execução
CIDADE/ESTADO: Nova Esperança do Sudoeste Paraná		PAVIMENTAÇÃO
RUA: Av. Vereador Guilherme Leandro - Trecho 3		REVISÃO: 01
CONTEÚDO: Planta Baixa; Detalhes		FOLHA: P-03/05
ESCALA: Indicada	DATA: Outubro/2023	DESENHO:

Paraná, 8 de Novembro de 2023