

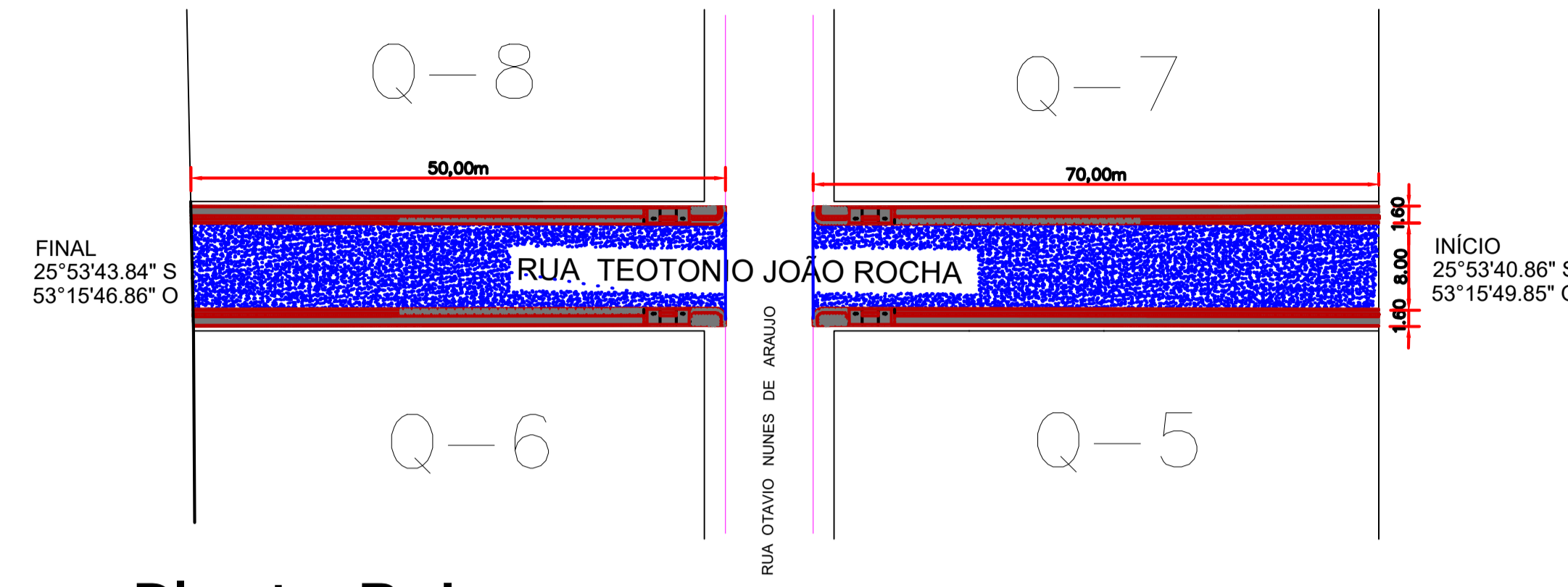

FONTE: MUNICIPIO DE NOVA ESPERANÇA DO SUDOESTE



Planta Baixa

Escala: 1/250

LEGENDA: Rua Teotônio João Rocha

- Meio Fio a ser Executado - 11,5 cm (Existente)
- Contenção Lateral a ser Executada - 07 cm L = 240,00 m
- Sinalização Tátil de Alerta e = 6,0 cm
Área Total = 49,56 m²
- Sinalização Tátil Direcional e = 6,0 cm
Área Total = 44,40 m²
- Concreto Simples e = 6,0 CM
Área Total = 194,64m²
- Pó de Pedra e = 03 cm V = 9,36 m³
- Pedra Britada e = 03 cm V = 9,36 m³
- Acesso em concreto armado L = 18,00 m
- Placa - Nome de Rua (Existente)

Detalhe da Estrutura do Pavimento

Escala: 1/50

- Reperfilamento e = 2,0 cm
Área Total = 960,00 m²
- Capa e = 4,0 cm
Área Total = 960,00 m²
- Base Área Total = 192,00m²



FONTE: GOOGLE EARTH

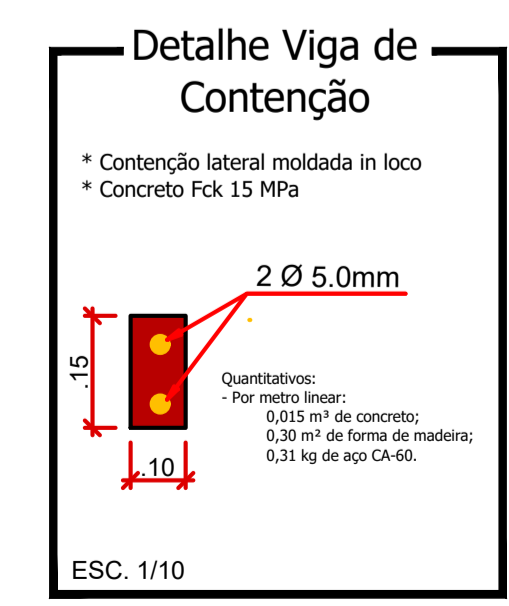
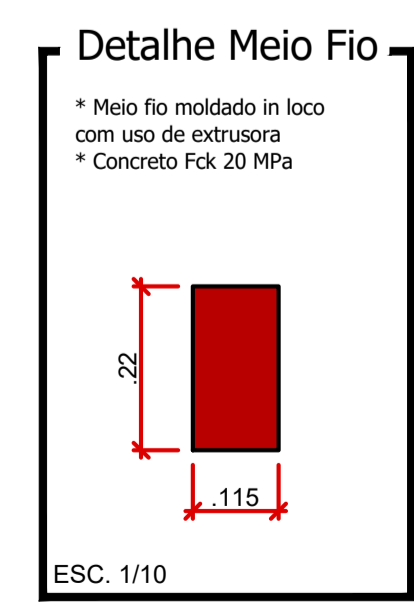
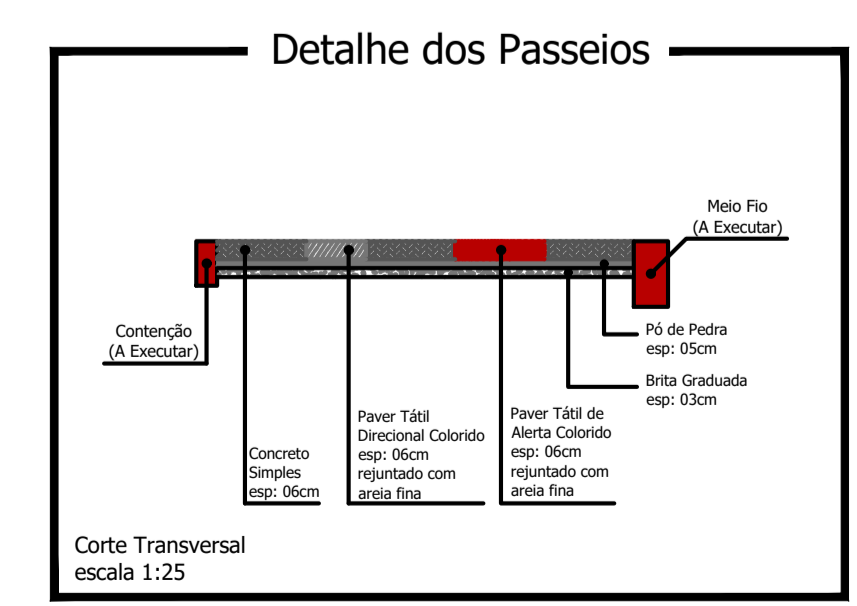
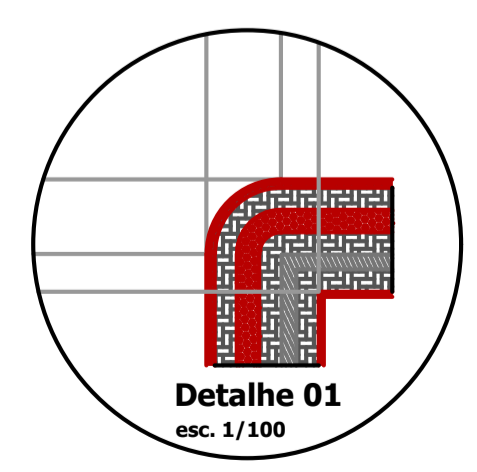
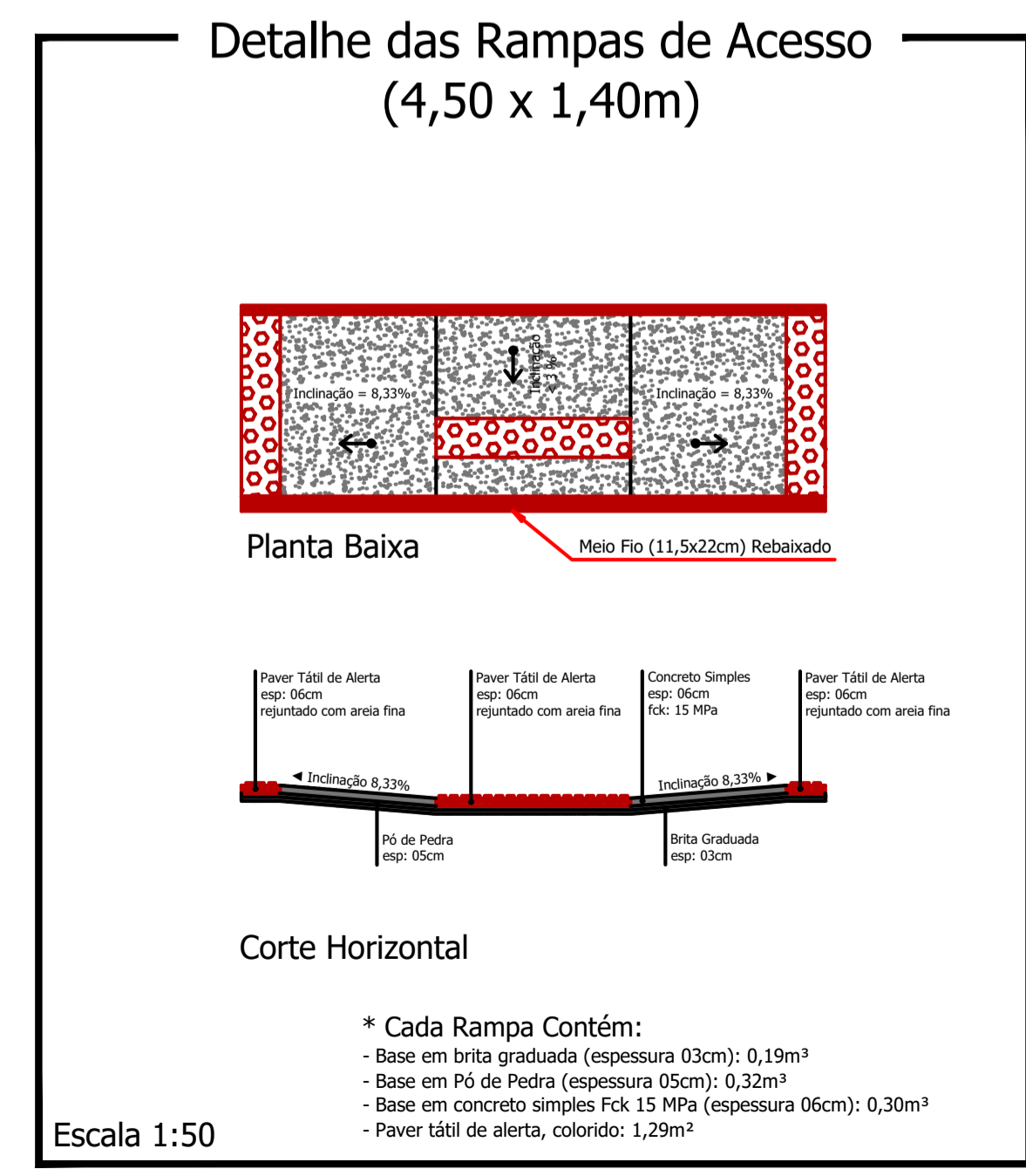
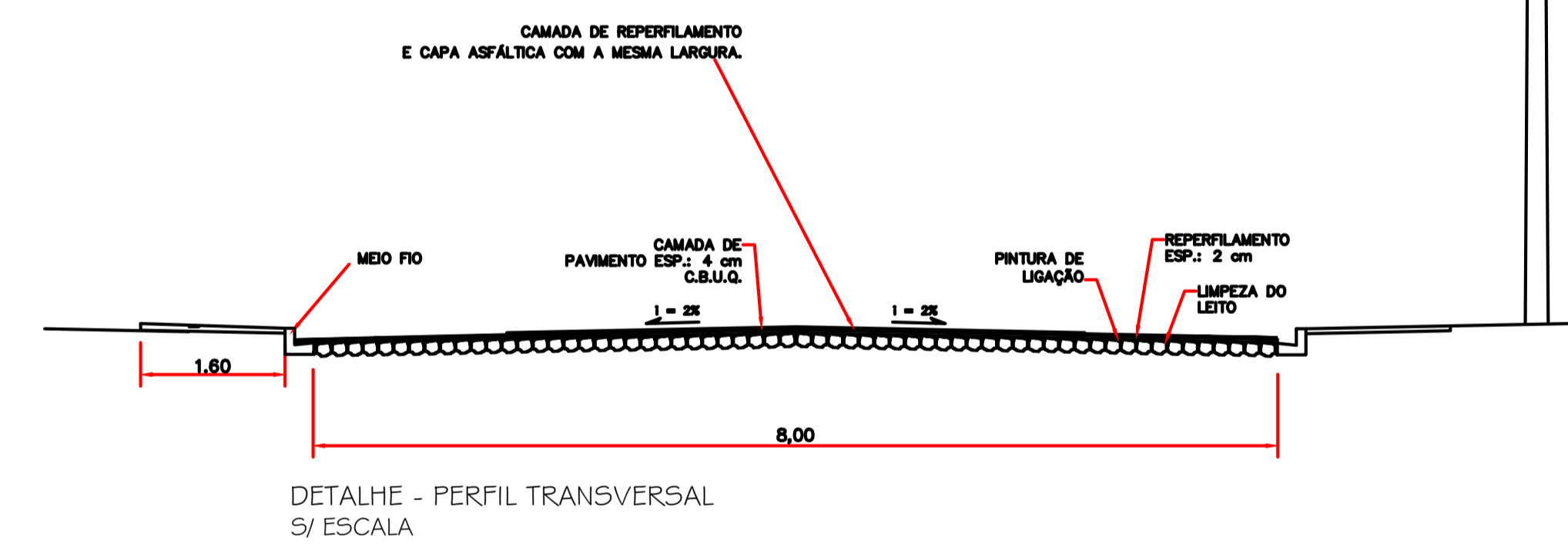

CARIMBOS E ANOTAÇÕES

Rua Teotônio João Rocha

PROJETO: Recape/Construção de Passeios		ÁREA TOTAL A RECAPEAR: 960,00 m ²
PROPRIETÁRIO: Prefeitura de Nova Esperança do Sudoeste	CPF/CNPJ: 95.589.289/0001-32	DOCUMENTO EMITIDO PARA:
CIDADE/ESTADO: Nova Esperança do Sudoeste Paraná		<input type="checkbox"/> Anteprojeto
RUA: Rua Teotônio João Rocha / Loteamento Araújo		<input checked="" type="checkbox"/> Aprovação Legal
		<input type="checkbox"/> Execução
CONTEÚDO: Planta Baixa; Detalhes		PAVIMENTAÇÃO
		REVISÃO: 01
		FOLHA: P-03/03
ESCALA: Indicada	DATA: Outubro/2023	DESENHO:

Planta: 841mmx924mm