

Planta Baixa

Trecho entre Av. Teodoro Locks e Cemitério Municipal

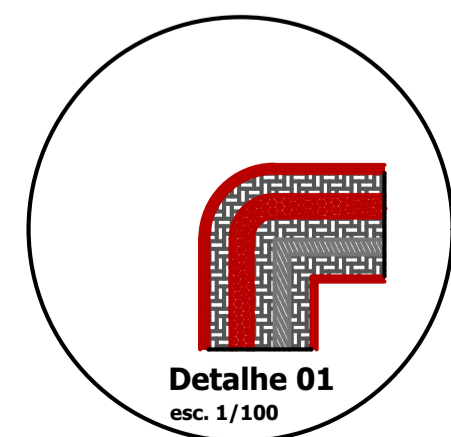

FONTE: GOOGLE EARTH



FONTE: MUNICIPIO DE NOVA ESPERANÇA DO SUDOESTE

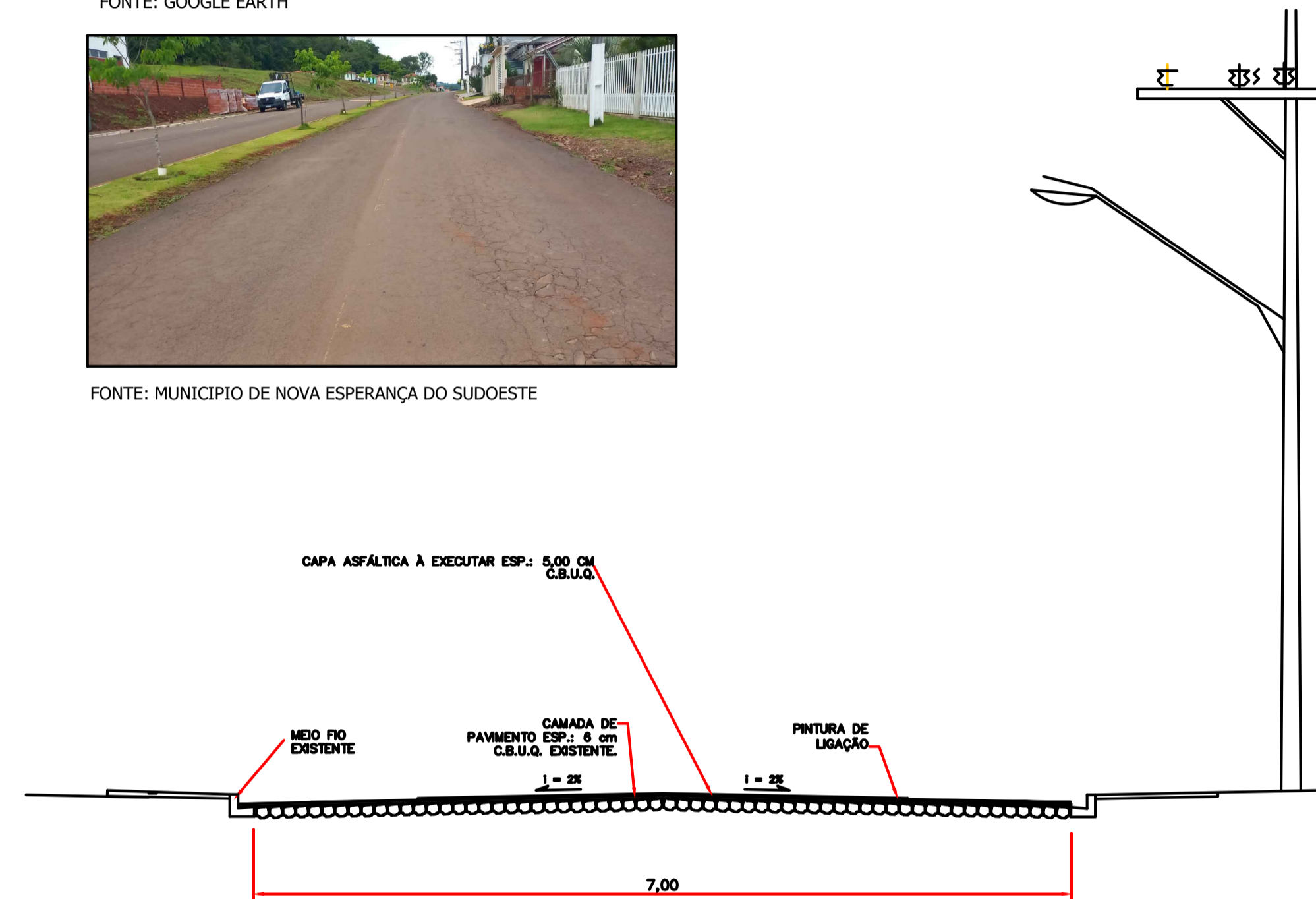

DETALHE - PERFIL TRANSVERSAL
S/ ESCALA

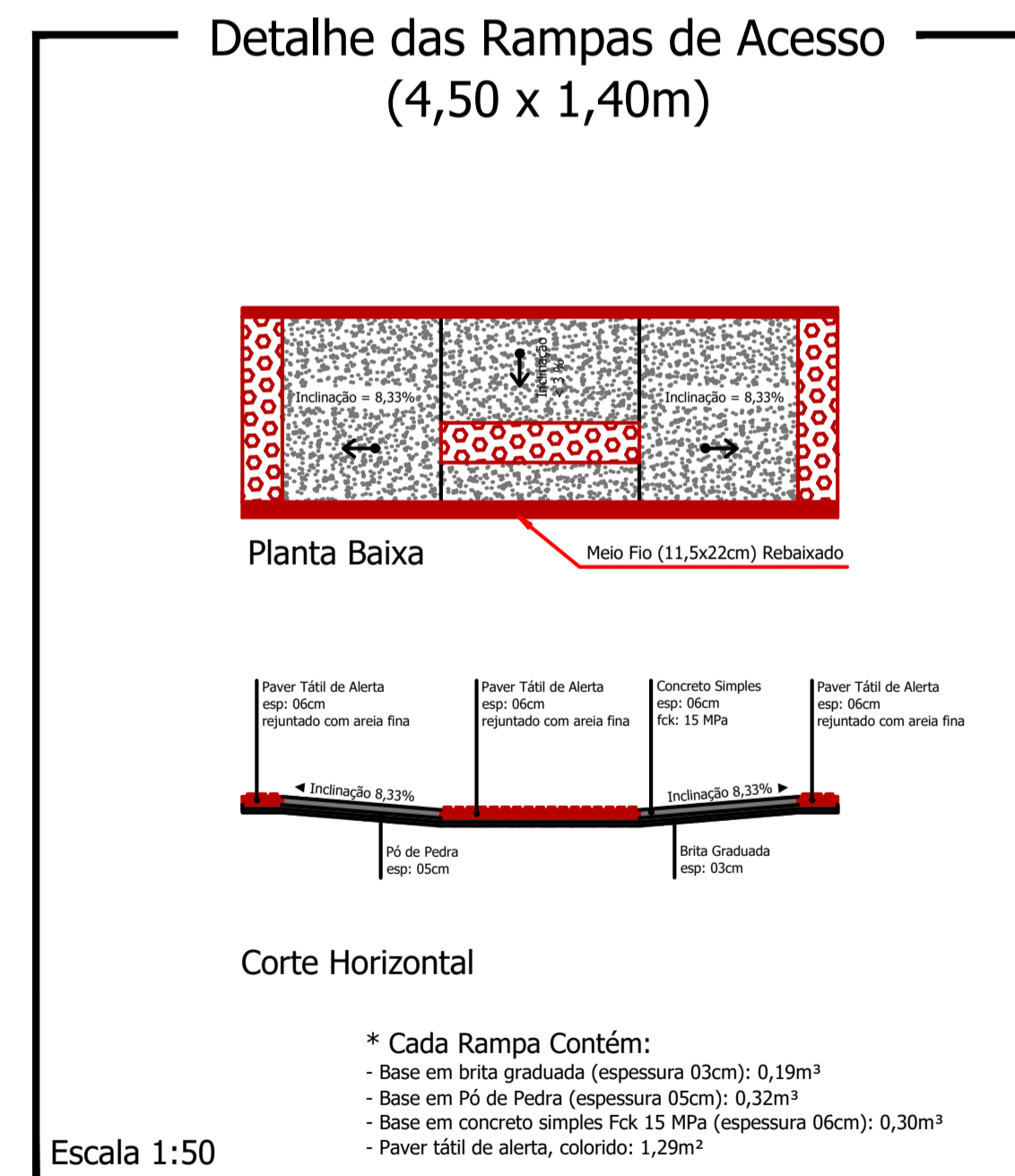

Escala 1:50

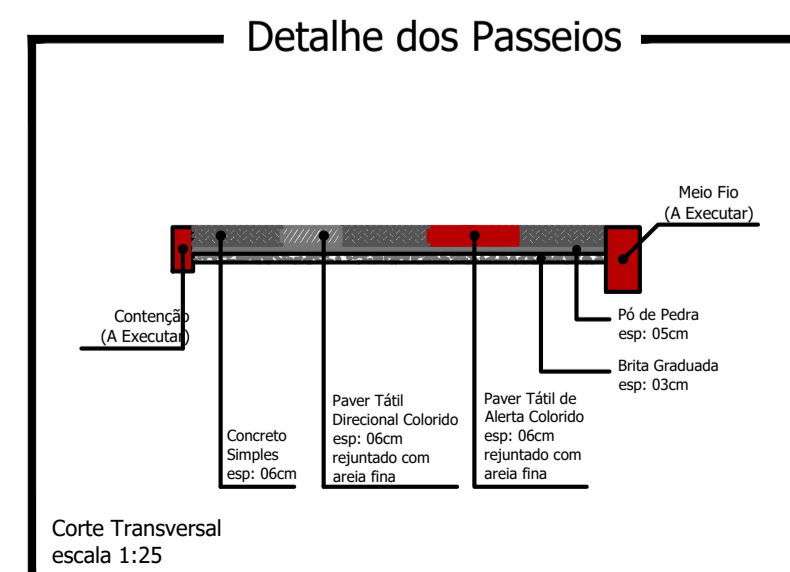

Corte Transversal
escala 1:25

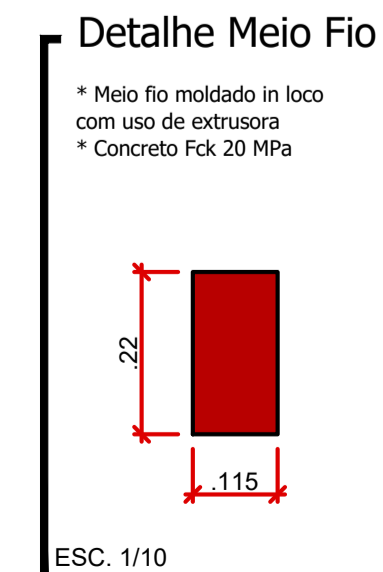

ESC. 1/10

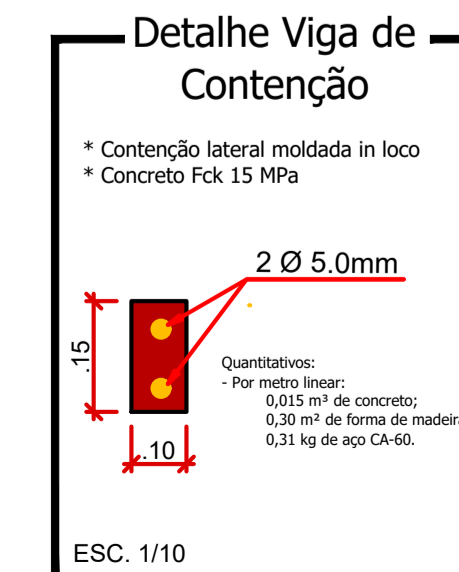

ESC. 1/10

LEGENDA: Rua Severina Frizon Ruaro

- Meio Fio a ser Executado - L = 420,00m
- Contenção Lateral a ser Executada - 07 cm L = 420,00m
- Sinalização Tátil de Alerta e = 6,0 cm
Área Total = 84,00 m²
- Sinalização Tátil Direcional e = 6,0 CM
Área Total = 84,00m²
- Concreto Simples e = 6,0 CM
Área Total = 508,20 m²
- Pó de Pedra e = 03 cm V = 20,30m³
Pedra Britada e = 03 cm V = 20,30m³
- Acesso em concreto armado L = 13,50 m
- └─┘ Placa - Nome de Rua (Existente)

Detalhe da Estrutura do Pavimento

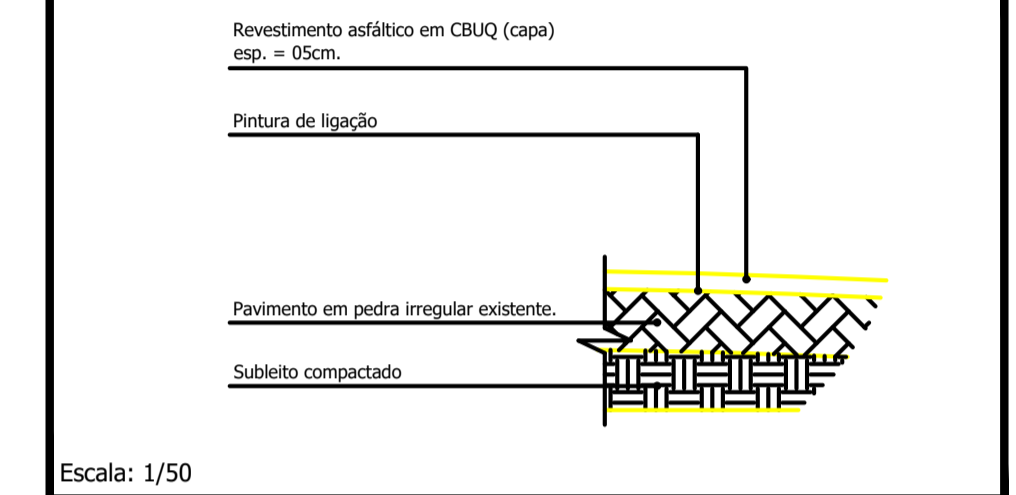

Escala: 1/50

Capa e = 5,0 cm
Área Total = 1.540,00 m²

CAMBIOS E ANOTAÇÕES

RUA SEVERINA FRIZON RUARO

PROJETO: Recape/Construção de Passeios		ÁREA TOTAL A RECAPEAR: 1.540,00 m ²
PROPRIETÁRIO: Prefeitura de Nova Esperança do Sudoeste	CPF/CNPJ: 95.589.289/0001-32	DOCUMENTO EMITIDO PARA: <input type="checkbox"/> Anteprojeto <input checked="" type="checkbox"/> Aprovação Legal <input type="checkbox"/> Execução
CIDADE/ESTADO: Nova Esperança do Sudoeste Paraná		PAVIMENTAÇÃO
RUA: Rua Severina Frizon Ruaro, Centro		REVISÃO: 01
CONTEÚDO: Planta Baixa; Detalhes		FOLHA: P-01/01
ESCALA: Indicada	DATA: Outubro/2023	DESENHO:

Planilha: 841mmx524mm