

RUA RENATO DA SILVA ENTRE RUA JORGE ENGELS E FINAL DE RUA

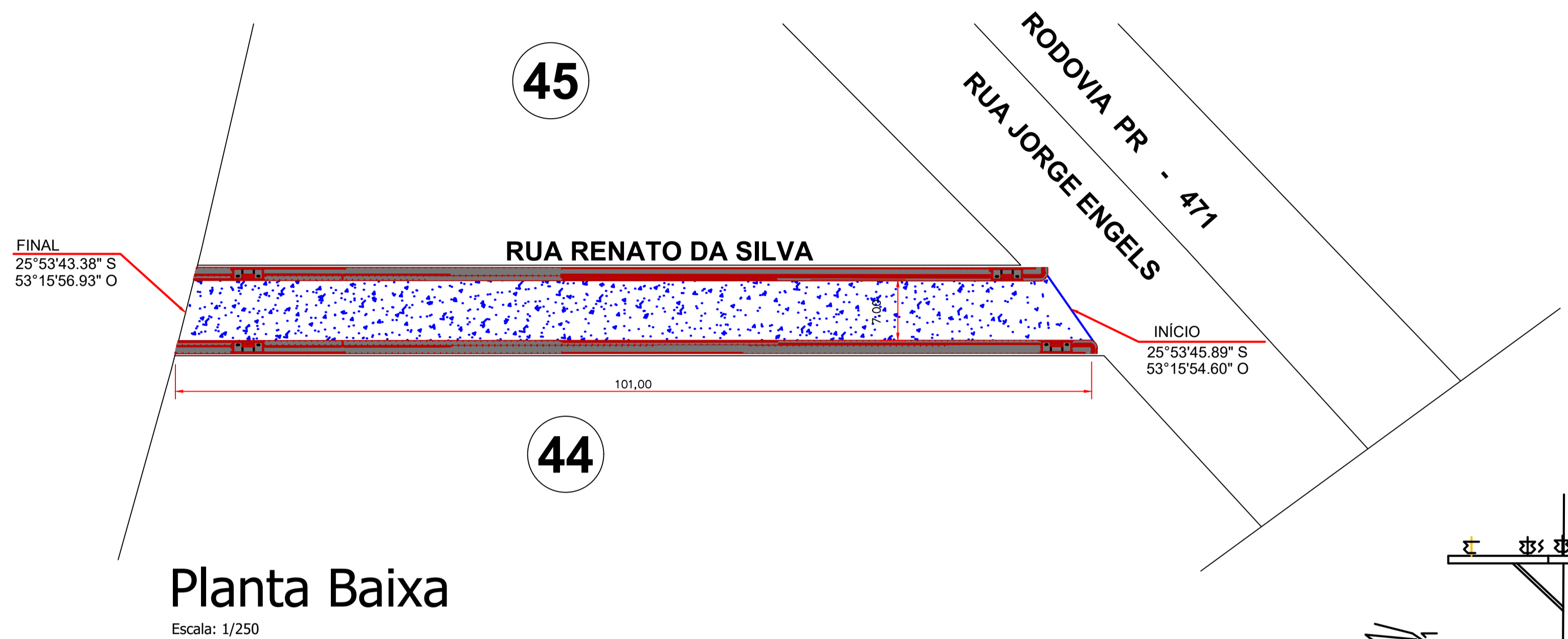

FONTE: MUNICIPIO DE NOVA ESPERANÇA DO SUDOESTE



Planta Baixa

Escala: 1/250

LEGENDA: Rua Renato da Silva

- Meio Fio a ser Executado - 11,5 cm L= 202,00 m
- Contenção Lateral a ser Executada - 07 cm L = 202,00 m
- Sinalização Tátil de Alerta e = 6,0 cm
Área Total = 40,40m²
- Sinalização Tátil Direcional e = 6,0 CM
Área Total = 40,40 m²
- Concreto Simples e = 5,0 CM
Área Total = 242,40 m²
- Pó de Pedra e = 03 cm V = 9,69m³
- Pedra Britada e = 03 cm V = 9,69 m³
- Acesso em concreto armado L = 18,00 m
- Placa - Nome de Rua (Existente)

Detalhe da Estrutura do Pavimento

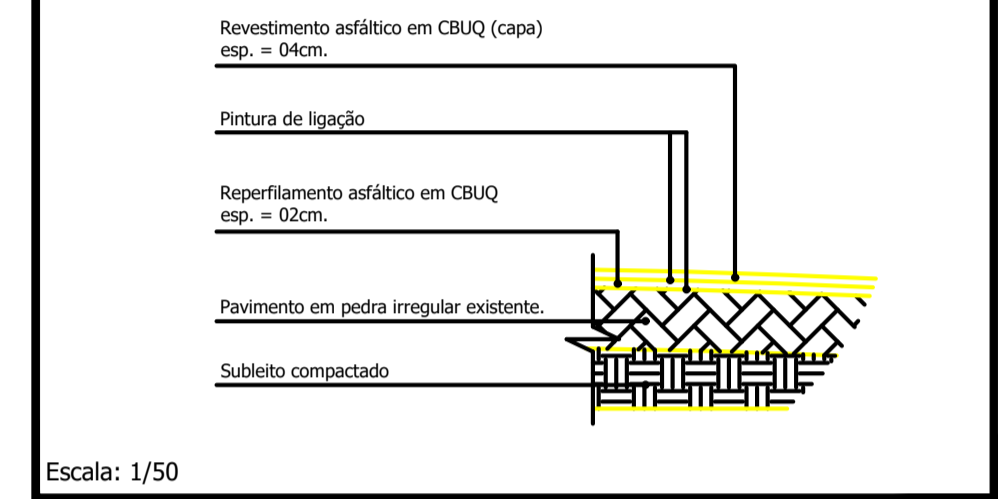

Reperfilamento e = 2,0 cm
Área Total = 707,00 m²
Capa e = 4,0 cm
Área Total = 707,00 m²



FONTE: GOOGLE EARTH

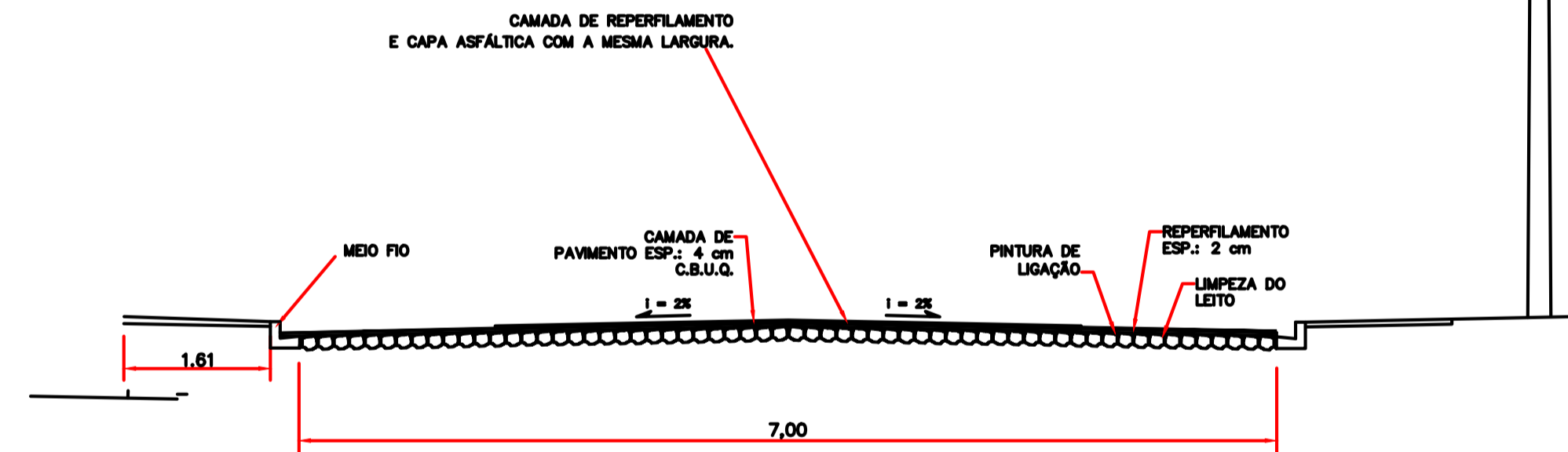

DETALHE - PERFIL TRANSVERSAL
S/ ESCALA

Detalhe das Rampas de Acesso (4,50 x 1,40m)

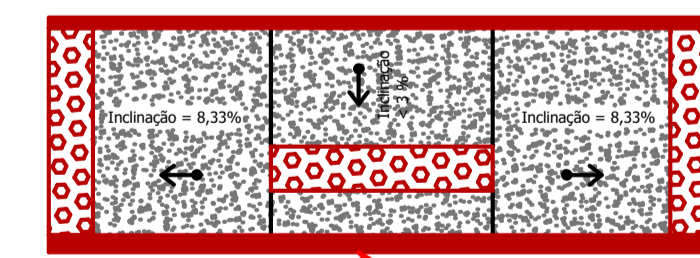

Planta Baixa

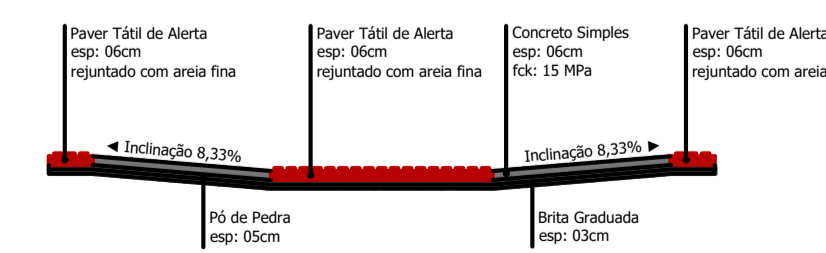

Corte Horizontal

* Cada Rampa Contém:
- Base em brita graduada (espessura 03cm): 0,19m³
- Base em Pó de Pedra (espessura 05cm): 0,32m³
- Base em concreto simples Fck 15 MPa (espessura 06cm): 0,30m³
- Paver tátil de alerta, colorido: 1,29m²

Escala: 1:50

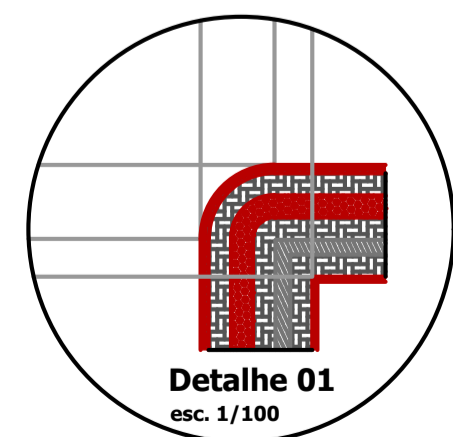

Detalhe 01
esc. 1/100

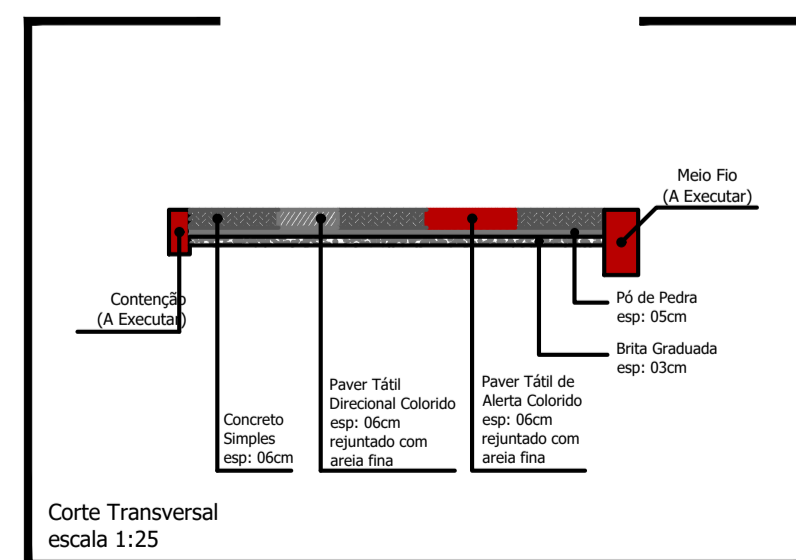

Corte Transversal
escala 1:25

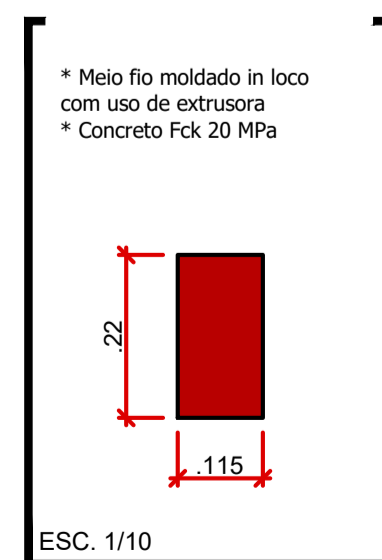

ESC. 1/10

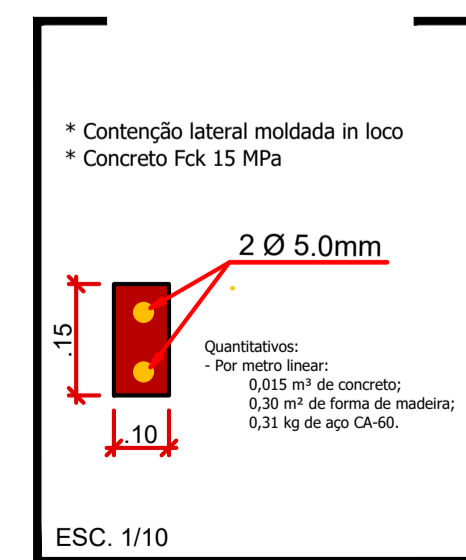

ESC. 1/10

CARBIBOS E ANOTAÇÕES

Rua Renato da Silva

PROJETO: Recape/Construção de Passeios		ÁREA TOTAL A RECAPEAR: 707,00 m ²
PROPRIETÁRIO: Prefeitura de Nova Esperança do Sudoeste	CPF/CNPJ: 95.589.289/0001-32	DOCUMENTO EMITIDO PARA: <input type="checkbox"/> Anteprojeto <input checked="" type="checkbox"/> Aprovação Legal <input type="checkbox"/> Execução
CIDADE/ESTADO: Nova Esperança do Sudoeste Paraná	RUA: Rua Renato da Silva - Centro	PAVIMENTAÇÃO
CONTEÚDO: Planta Baixa; Detalhes	REVISÃO: 01	FOLHA: P-04/06
ESCALA: Indicada	DATA: Outubro/2023	DESENHO:

Prancha: 841mmx592mm