

FONTE: MUNICIPIO DE NOVA ESPERANÇA DO SUDOESTE

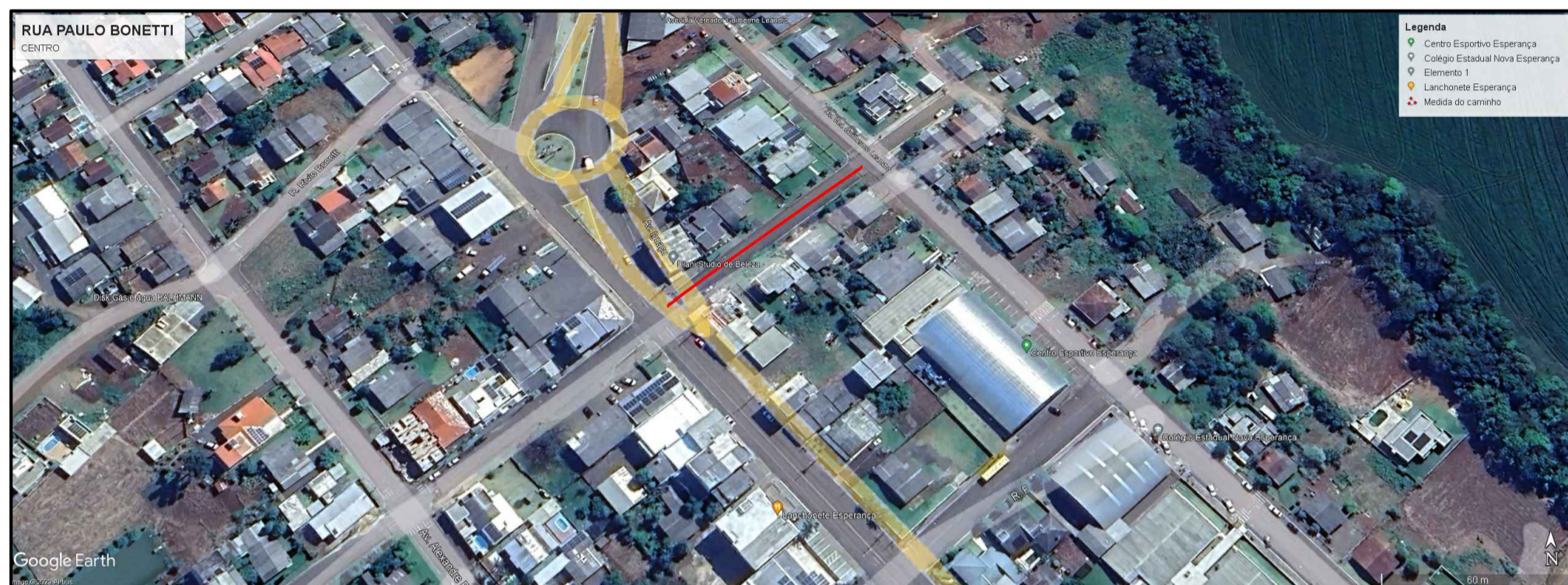

FONTE: GOOGLE EARTH

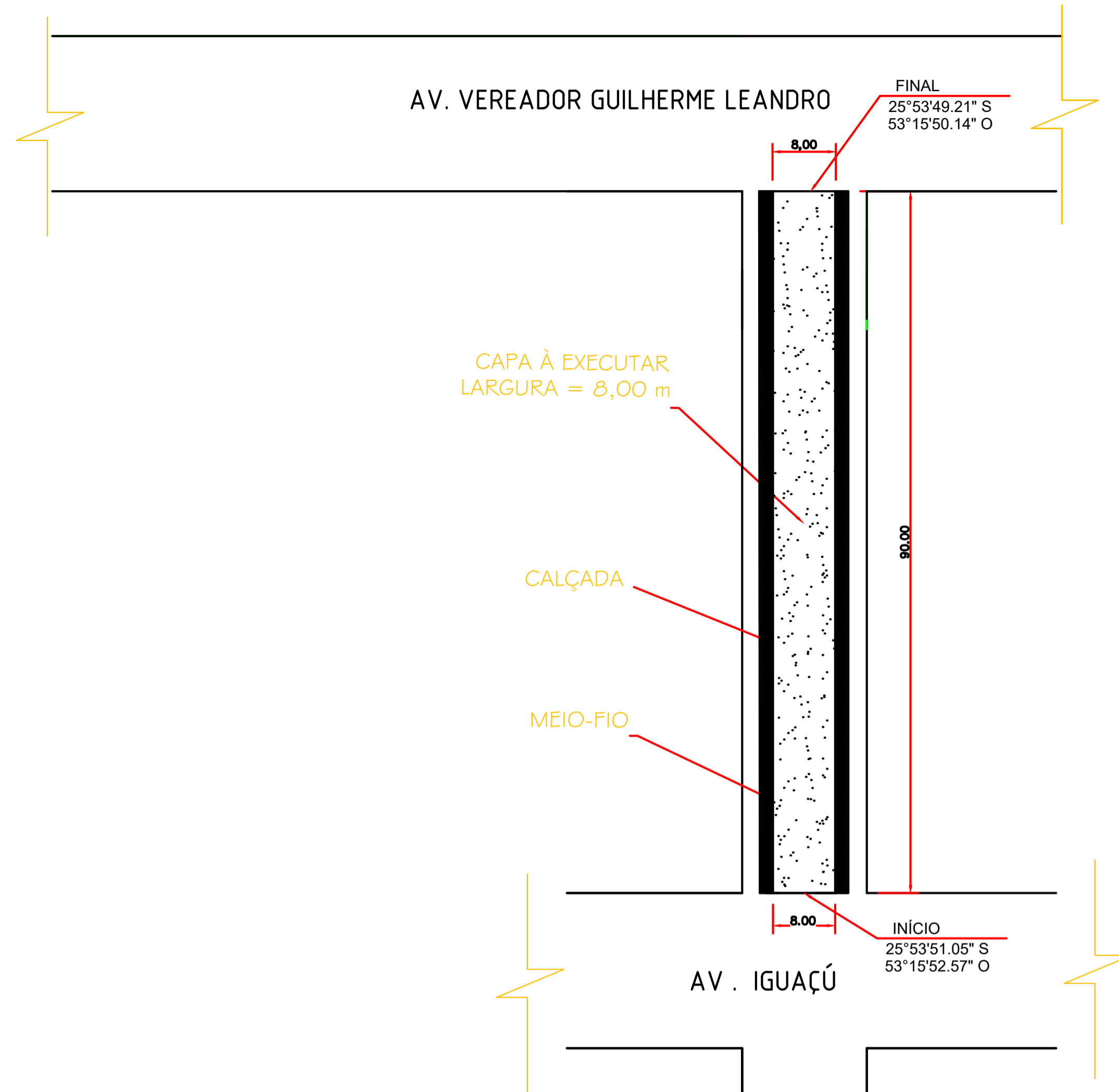

## Planta Baixa

Trecho entre Av. Iguaçu e Av. Vereador Guilherme Leandro

**LEGENDA: Rua Paulo Bonetti**

- Meio Fio a ser Executado - L = 180,00m
- Contenção Lateral a ser Executada - 07 cm L = 180,00m
- Sinalização Tátil de Alerta e = 6,0 cm  
Área Total = 36,00 m<sup>2</sup>
- Sinalização Tátil Direcional e = 6,0 CM  
Área Total = 36,00m<sup>2</sup>
- Concreto Simples e = 6,0 CM  
Área Total = 217,80 m<sup>2</sup>
- Pó de Pedra e = 03 cm V = 8,70 m<sup>3</sup>  
Pedra Britada e = 03 cm V = 8,70m<sup>3</sup>
- Acesso em concreto armado L = 18,00 m
- Placa - Nome de Rua (Existente)

**Detalhe da Estrutura do Pavimento**

Escala: 1/50

Capa e = 5,0 cm  
Área Total = 720,00 m<sup>2</sup>

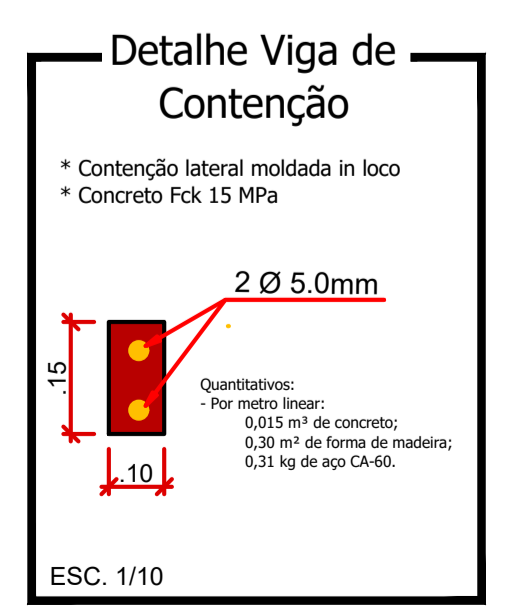
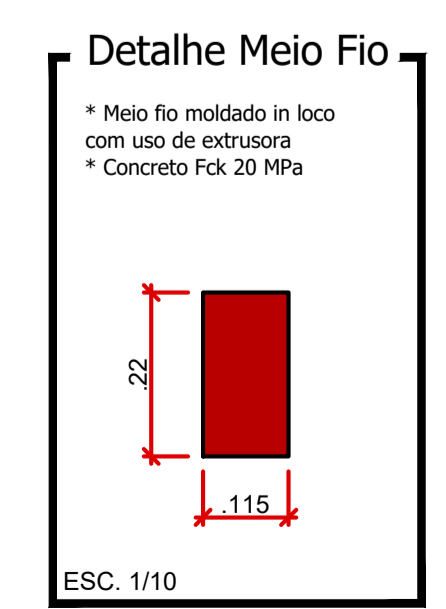
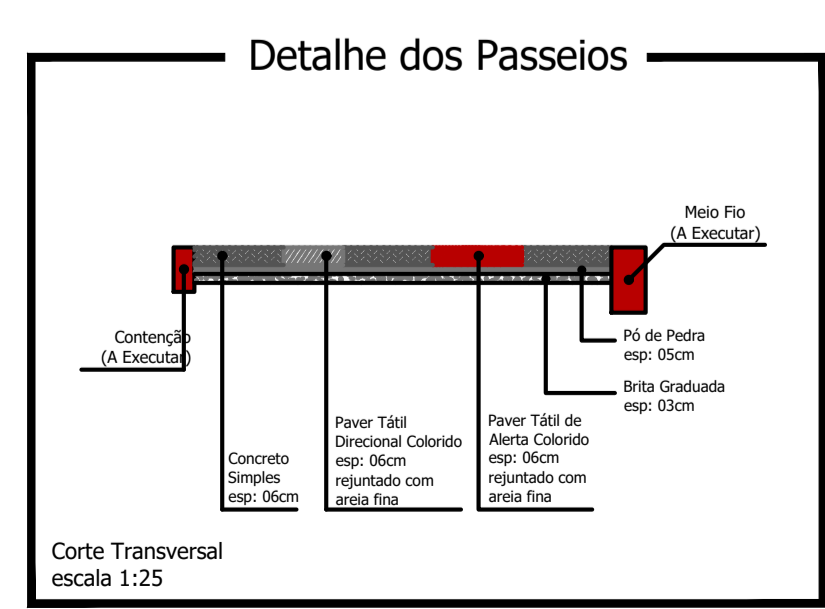
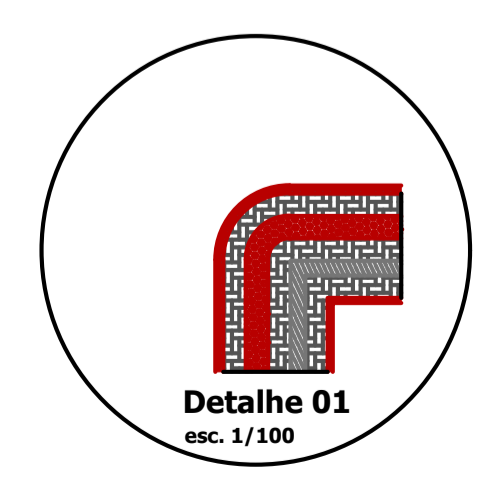
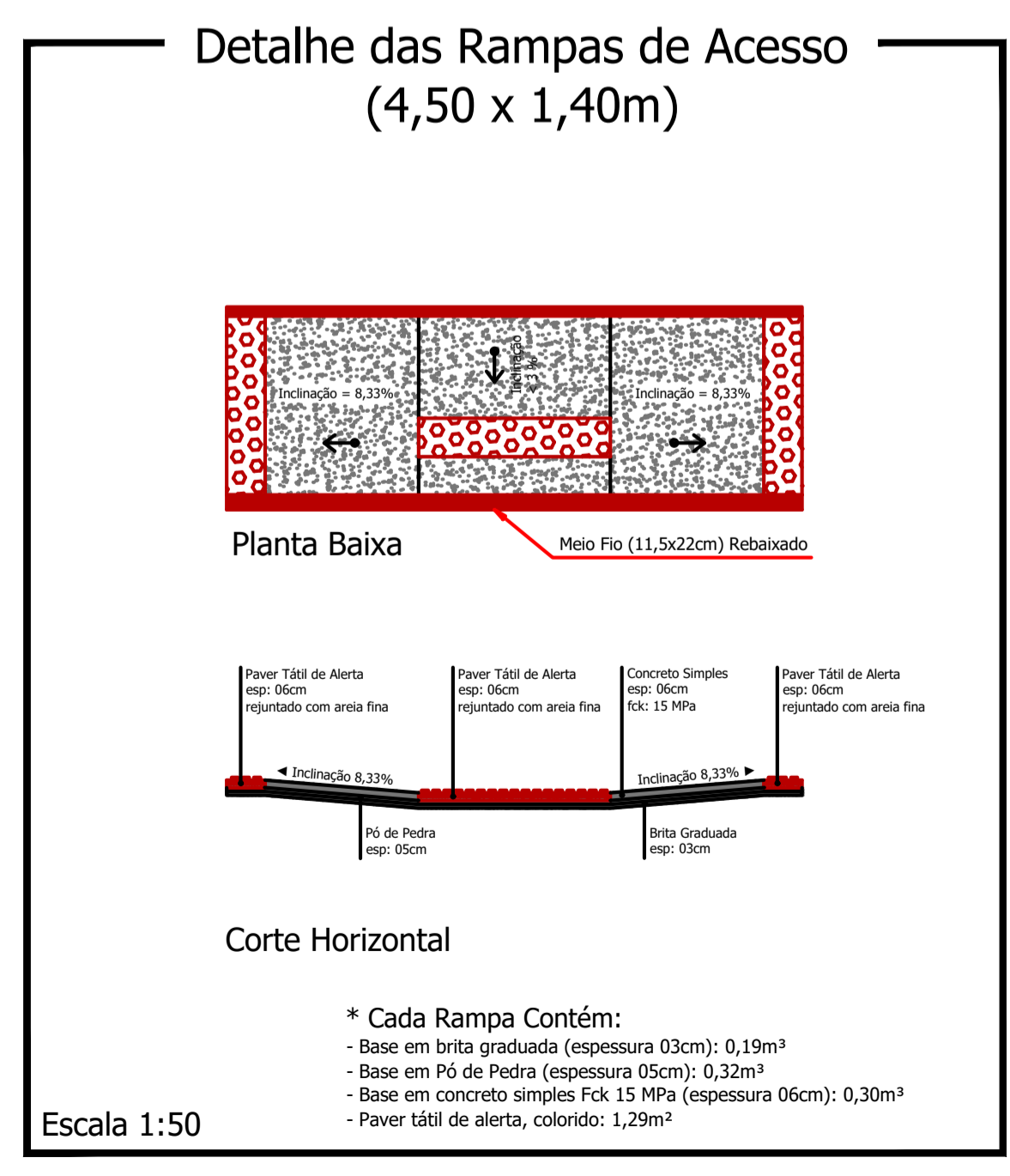
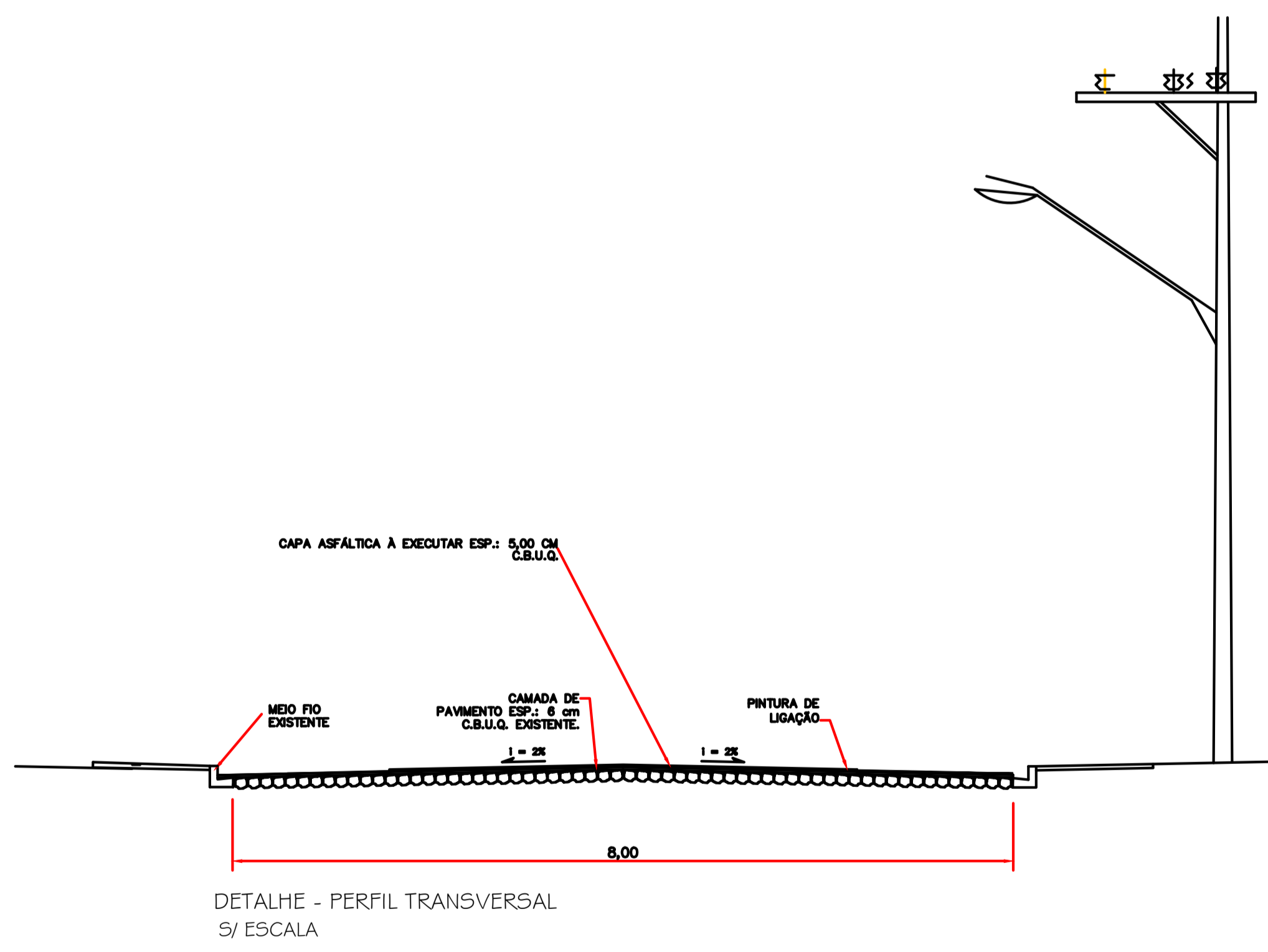

CARINHO E ANOTAÇÕES

**RUA PAULO BONETTI**

<b>PROJETO:</b> Recape/Construção de Passeios		<b>ÁREA TOTAL A RECAPEAR:</b> 720,00 m <sup>2</sup>
<b>PROPRIETÁRIO:</b> Prefeitura de Nova Esperança do Sudoeste		<b>DOCUMENTO EMITIDO PARA:</b> <input type="checkbox"/> Anteprojeto <input checked="" type="checkbox"/> Aprovação Legal <input type="checkbox"/> Execução
<b>CIDADE/ESTADO:</b> Nova Esperança do Sudoeste   Paraná		<b>REVISÃO:</b> 01
<b>RUA:</b> Rua Paulo Bonetti, Centro		<b>FOLHA:</b> P-01/06
<b>CONTENÚDO:</b> Planta Baixa; Detalhes	<b>ESCALA:</b> Indicada	<b>DATA:</b> Outubro/2023
<b>DESENHO:</b>		<b>Planos:</b> 841mmx594mm