

### Planta Baixa

Trecho entre a Rua Ivo Locks e Rua Manacá  
Escala: 1/250



FONTE: MUNICIPIO DE NOVA ESPERANÇA DO SUDOESTE



FONTE: GOOGLE EARTH

#### LEGENDA: Rua Paineira

- Meio Fio a ser Executado - 11,5 cm (Existente)
- Contenção Lateral a ser Executada - 07 cm L = 236,89 m
- Sinalização Tátil de Alerta e = 6,0 cm  
Área Total = 48,94 m²
- Sinalização Tátil Direcional e = 6,0 cm  
Área Total = 43,77 m²
- Concreto Simples e = 6,0 CM  
Área Total = 191,85 m²

Pó de Pedra e = 03 cm V = 9,24m³  
Pedra Britada e = 03 cm V = 9,24 m³

- Acesso em concreto armado L = 18,00 m
- └ Placa - Nome de Rua (Existente)

#### Detalhe da Estrutura do Pavimento

Escala: 1/50

Reperfilamento e = 2,0 cm  
Área Total = 948,00 m²  
Capa e = 4,0 cm  
Área Total = 948,00 m²

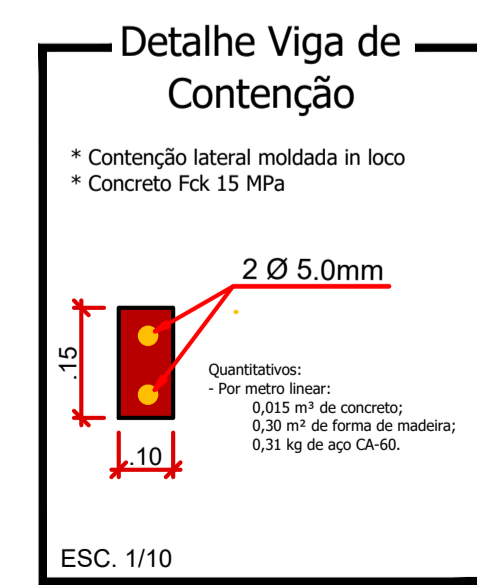
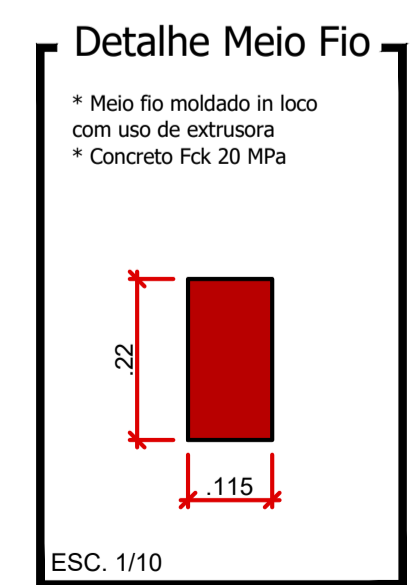
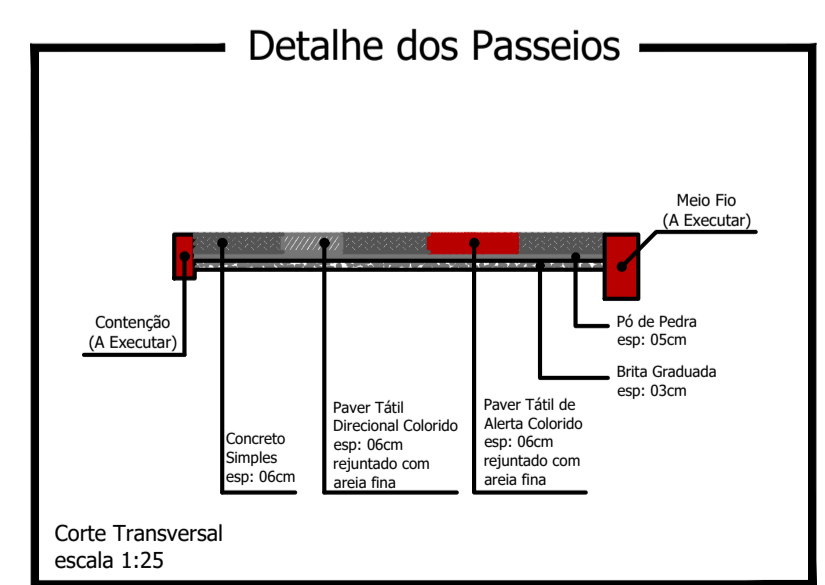
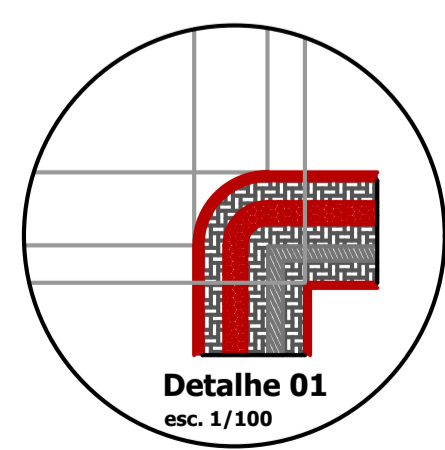
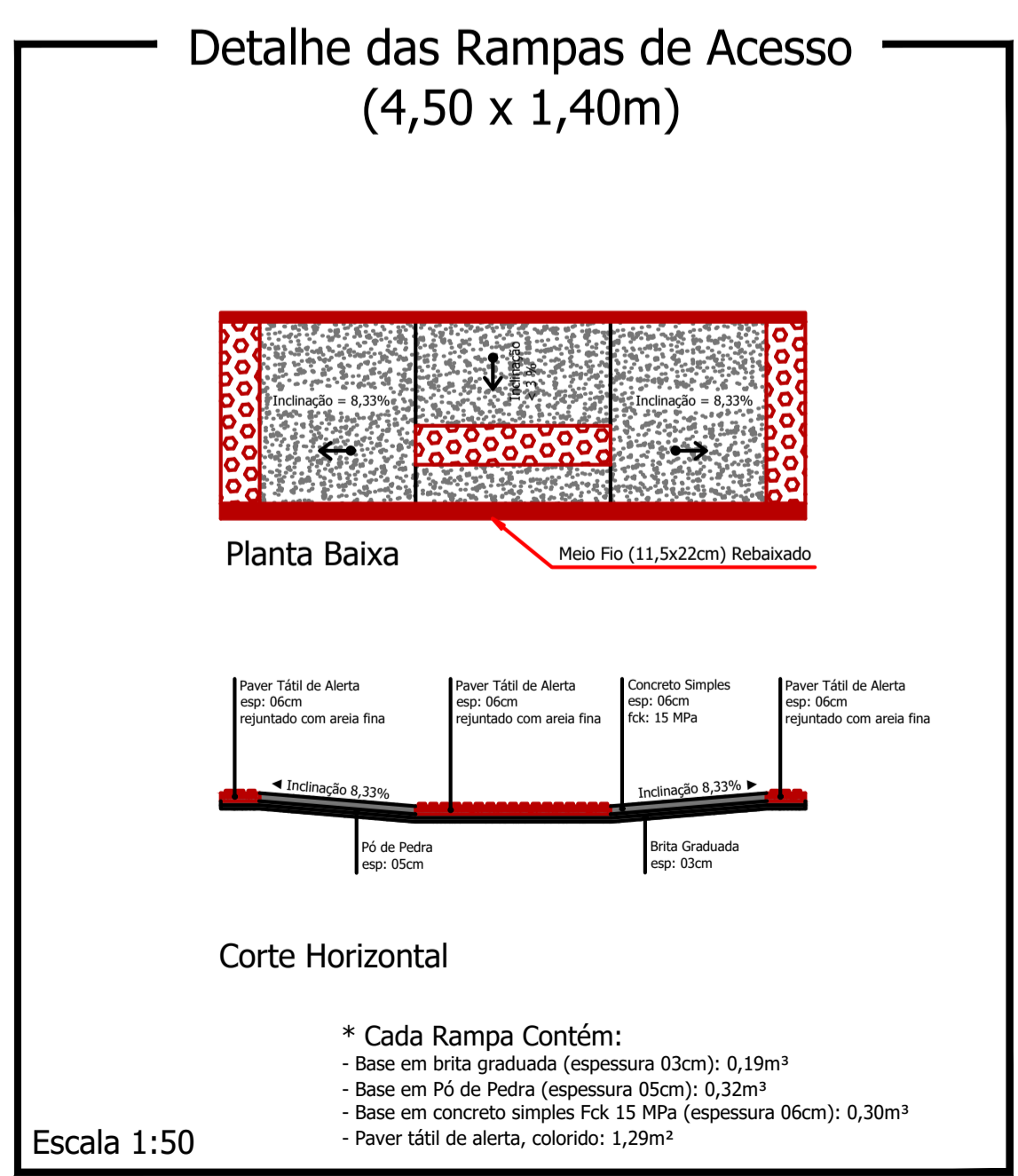
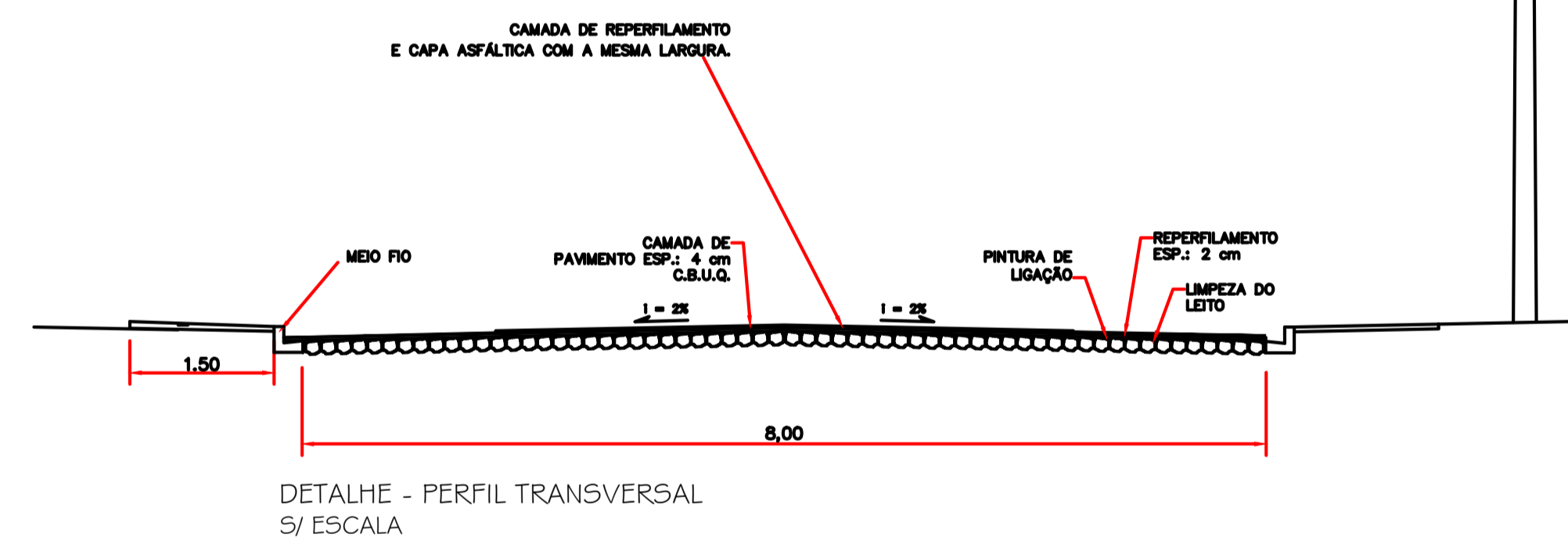

CARIMBO E ANOTAÇÕES

## Rua Paineira

<b>PROJETO:</b> Recape / Construção de Passeios	<b>ÁREA TOTAL A RECAPEAR:</b> 948,00 m²
<b>PROPRIETÁRIO:</b> Prefeitura de Nova Esperança do Sudoeste	<b>DOCUMENTO EMITIDO PARA:</b> <input type="checkbox"/> Anteprojeto <input checked="" type="checkbox"/> Aprovação Legal <input type="checkbox"/> Execução
<b>CIDADE/ESTADO:</b> Nova Esperança do Sudoeste   Paraná	<b>CPF/CNPJ:</b> 95.589.289/0001-32
<b>RUA:</b> Rua Paineira - Loteamento Jardim Floresta	<b>PAVIMENTAÇÃO</b>
<b>CONTEÚDO:</b> Planta Baixa; Detalhes	<b>REVISÃO:</b> 01
<b>ESCALA:</b> Indicada	<b>DATA:</b> Outubro/2023
<b>DESENHO:</b>	<b>FOLHA:</b> P-01/04