

LEGENDA: Rua Manacá - Parte II

- Meio Fio a ser Executado - 11,5 cm (Existente)
- Contenção Lateral a ser Executada - 07 cm L = 162,00m
- Sinalização Tátil de Alerta e = 6,0 cm
Área Total = 30,39 m²
- Sinalização Tátil Direcional e = 6,0 cm
Área Total = 25,20m²
- Concreto Simples e = 6,0 CM
Área Total = 108,21 m²
- Pó de Pedra e = 03 cm V = 4,86m³
Pedra Britada e = 03 cm V = 4,86 m³
- Acesso em concreto armado L = 9,00 m
- Placa - Nome de Rua (Existente)

Detalhe da Estrutura do Pavimento

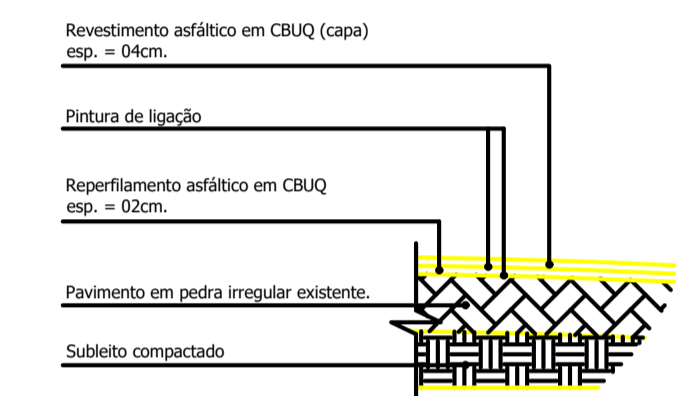

Escala: 1/50

Reperfilamento e = 2,0 cm
Área Total = 464,00 m²
Capa e = 4,0 cm
Área Total = 464,00m²

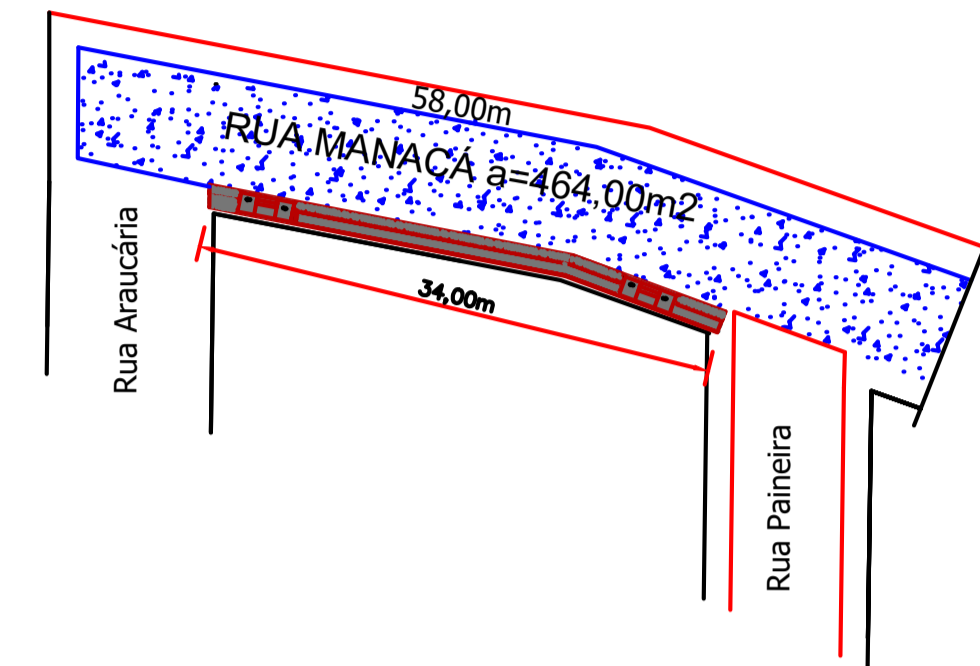
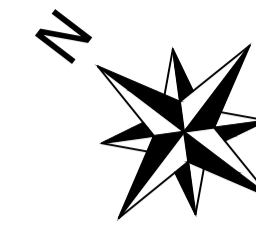

Planta Baixa

Trecho entre a Rua Araucária e Rua Paineira
Escala: 1/500



FORNTE: MUNICIPIO DE NOVA ESPERANÇA DO SUDOESTE

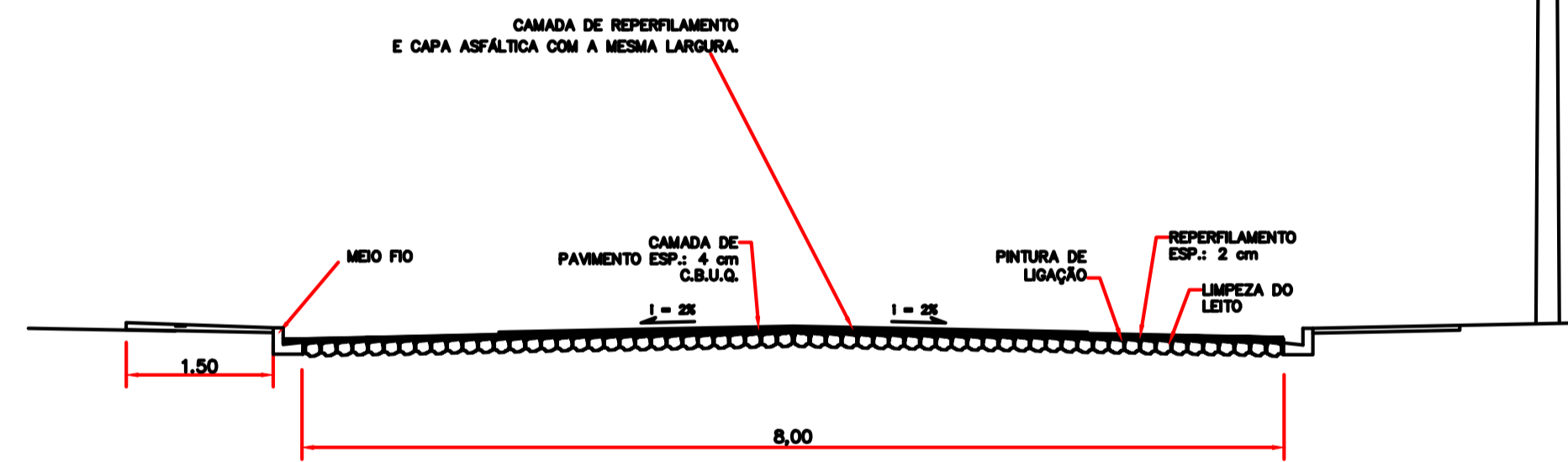

DETALHE - PERFIL TRANSVERSAL
S/ ESCALA



FORNTE: GOOGLE EARTH

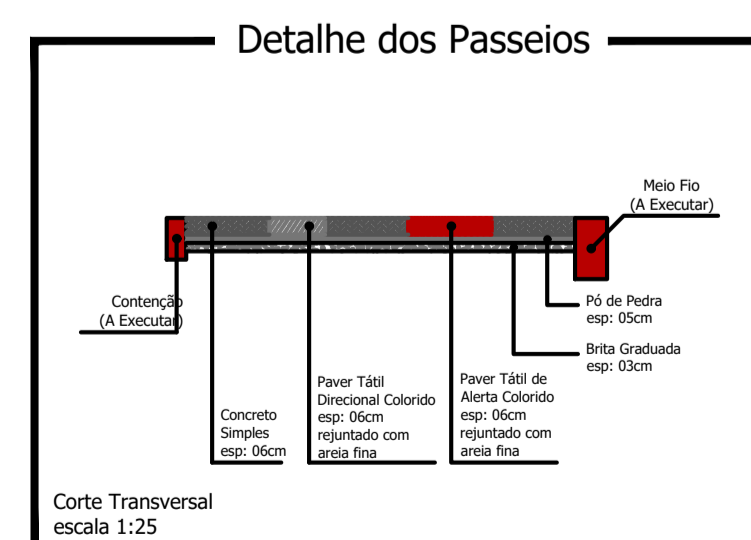
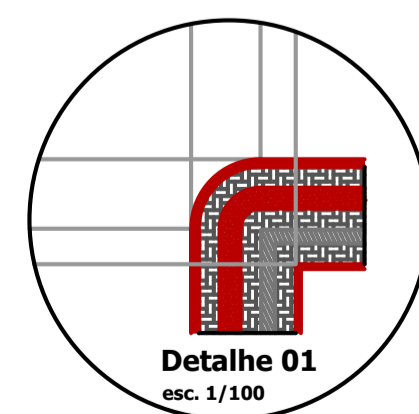

Corte Transversal
escala 1:25

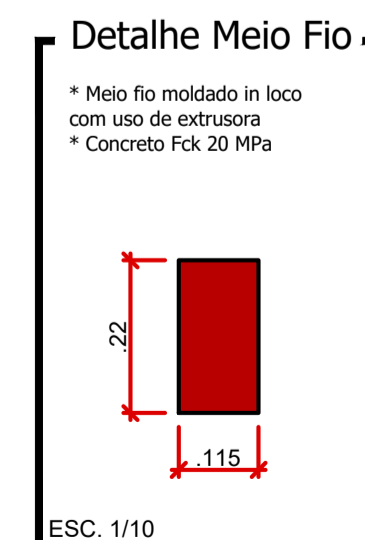

ESC. 1/10

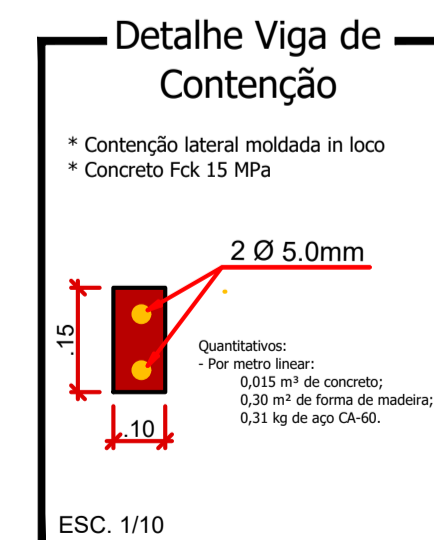

ESC. 1/10

Detalhe das Rampas de Acesso
(4,50 x 1,40m)

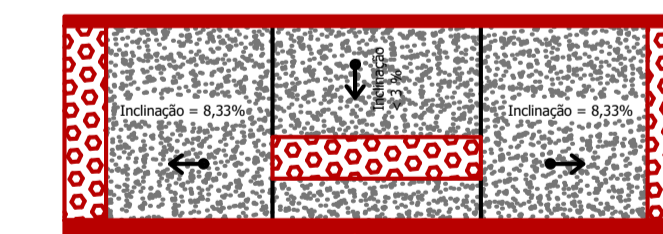

Planta Baixa

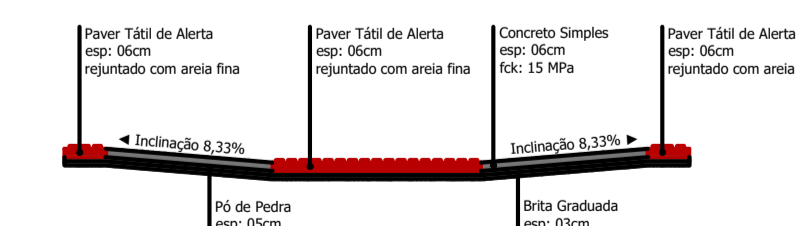

Corte Horizontal

* Cada Rampa Contém:
- Base em brita graduada (espessura 03cm): 0,19m³
- Base em Pó de Pedra (espessura 05cm): 0,32m³
- Base em concreto simples Fck: 15 MPa (espessura 06cm): 0,30m³
- Paver tátil de alerta, colorido: 1,29m²

Escala 1:50

Rua Manacá - Parte II

PROJETO: Recape / Construção de Passeios	ÁREA TOTAL A RECAPEAR: 464,00 m²
PROPRIETÁRIO: Prefeitura de Nova Esperança do Sudoeste	DOCUMENTO EMITIDO PARA: <input type="checkbox"/> Anteprojeto <input checked="" type="checkbox"/> Aprovação Legal <input type="checkbox"/> Execução
CIDADE/ESTADO: Nova Esperança do Sudoeste Paraná	REVISÃO: 01
RUA: Rua Manacá Parte II - Loteamento Jardim Floresta	FOLHA: P-04/04
CONTEÚDO: Planta Baixa; Detalhes	DATA: Outubro/2023
ESCALA: Indicada	DESENHO: Indicada