

Quadra 01

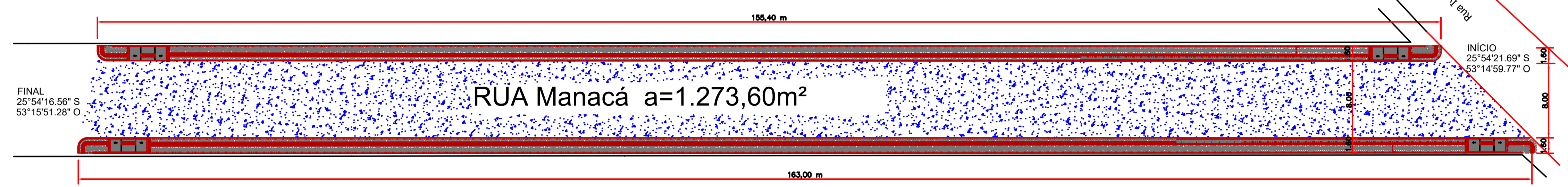

Planta Baixa

Trecho com inicio na Rua Ivo Locks

Quadra 08



FONTE: MUNICIPIO DE NOVA ESPERANÇA DO SUDOESTE



FONTE: GOOGLE EARTH

LEGENDA: Rua Manacá - Parte I

- Meio Fio a ser Executado - 11,5 cm (Existente)
- Contenção Lateral a ser Executada - 07 cm L = 318,40 m
- Sinalização Tátil de Alerta e = 6,0 cm
Área Total = 65,27m²
- Sinalização Tátil Direcional e = 6,0 CM
Área Total = 60,08 m²
- Concreto Simples e = 6,0 CM
Área Total = 265,17m²
- Pó de Pedra e = 03 cm V = 11,72m³
- Pedra Britada e = 03 cm V = 11,72 m³
- Acesso em concreto armado L = 18,00 m
- Placa - Nome de Rua (Existente)

Detalhe da Estrutura do Pavimento

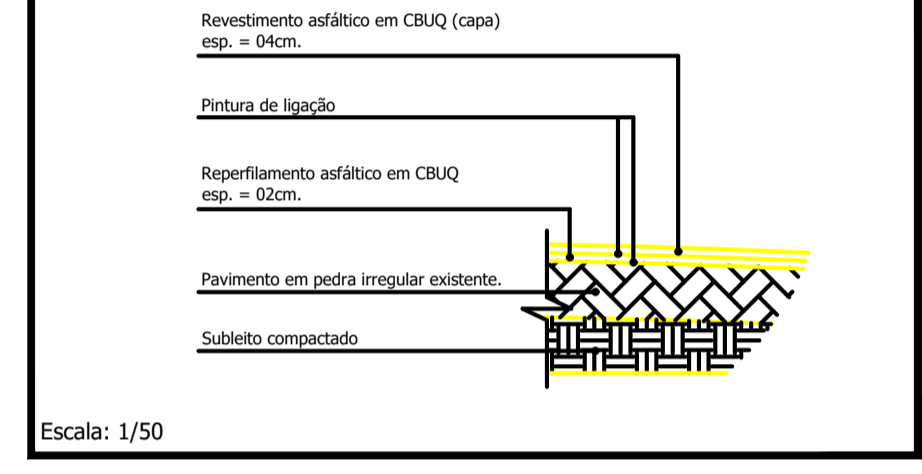

Escala: 1/50
 Reperfilamento e = 2,0 cm
 Área Total = 1.273,60 m²
 Capa e = 4,0 cm
 Área Total = 1.273,60 m²

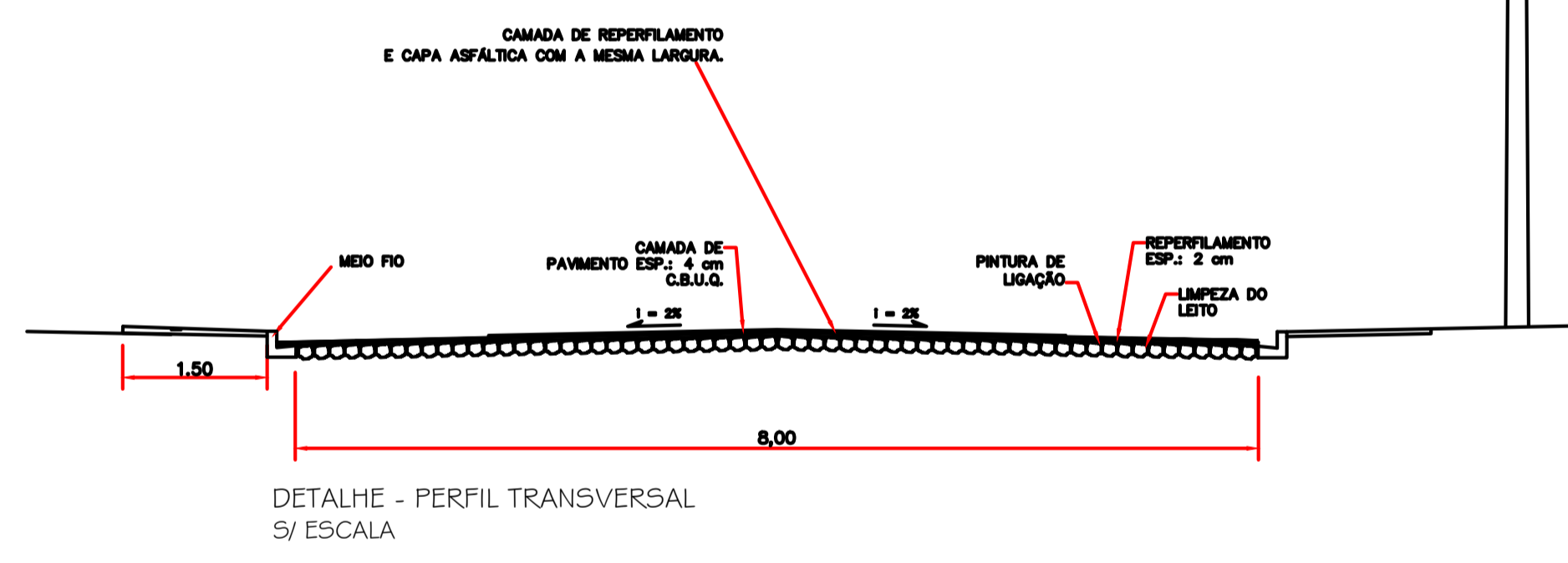

DETALHE - PERFIL TRANSVERSAL S/ ESCALA

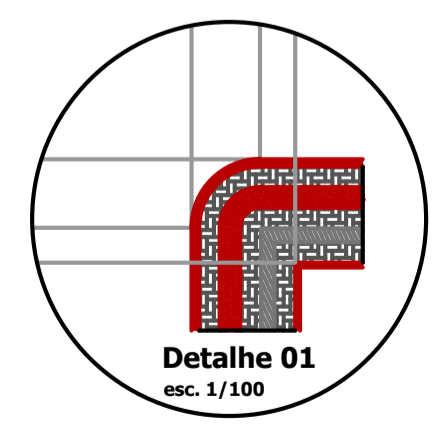
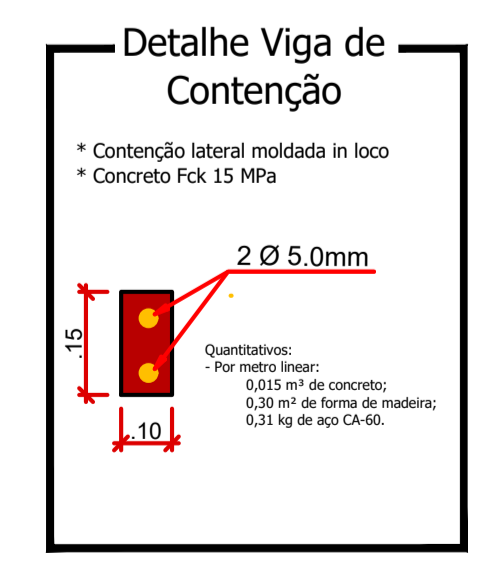
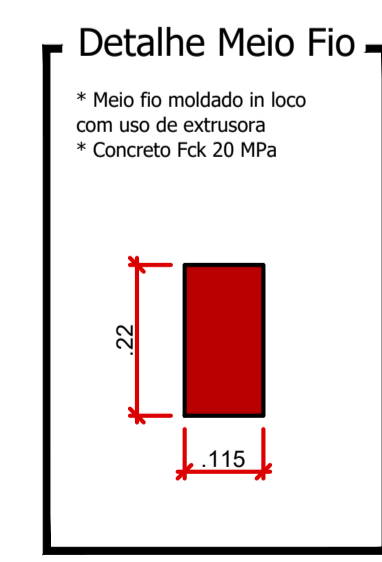
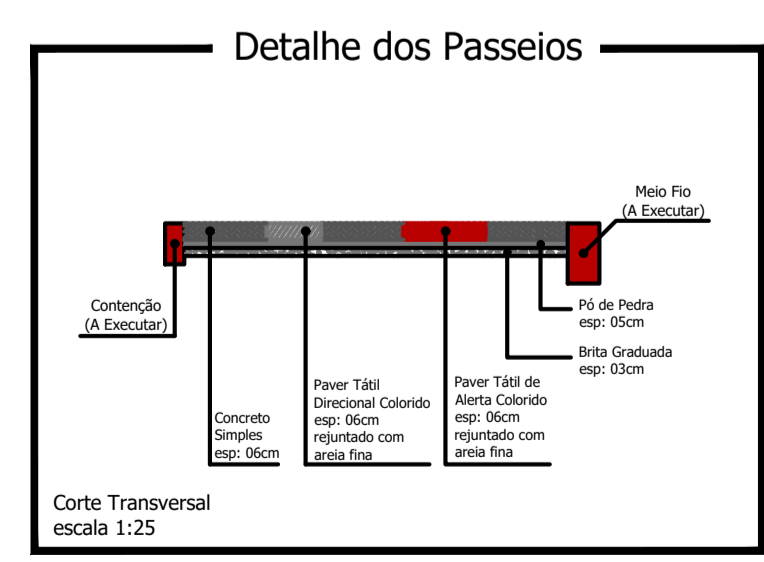
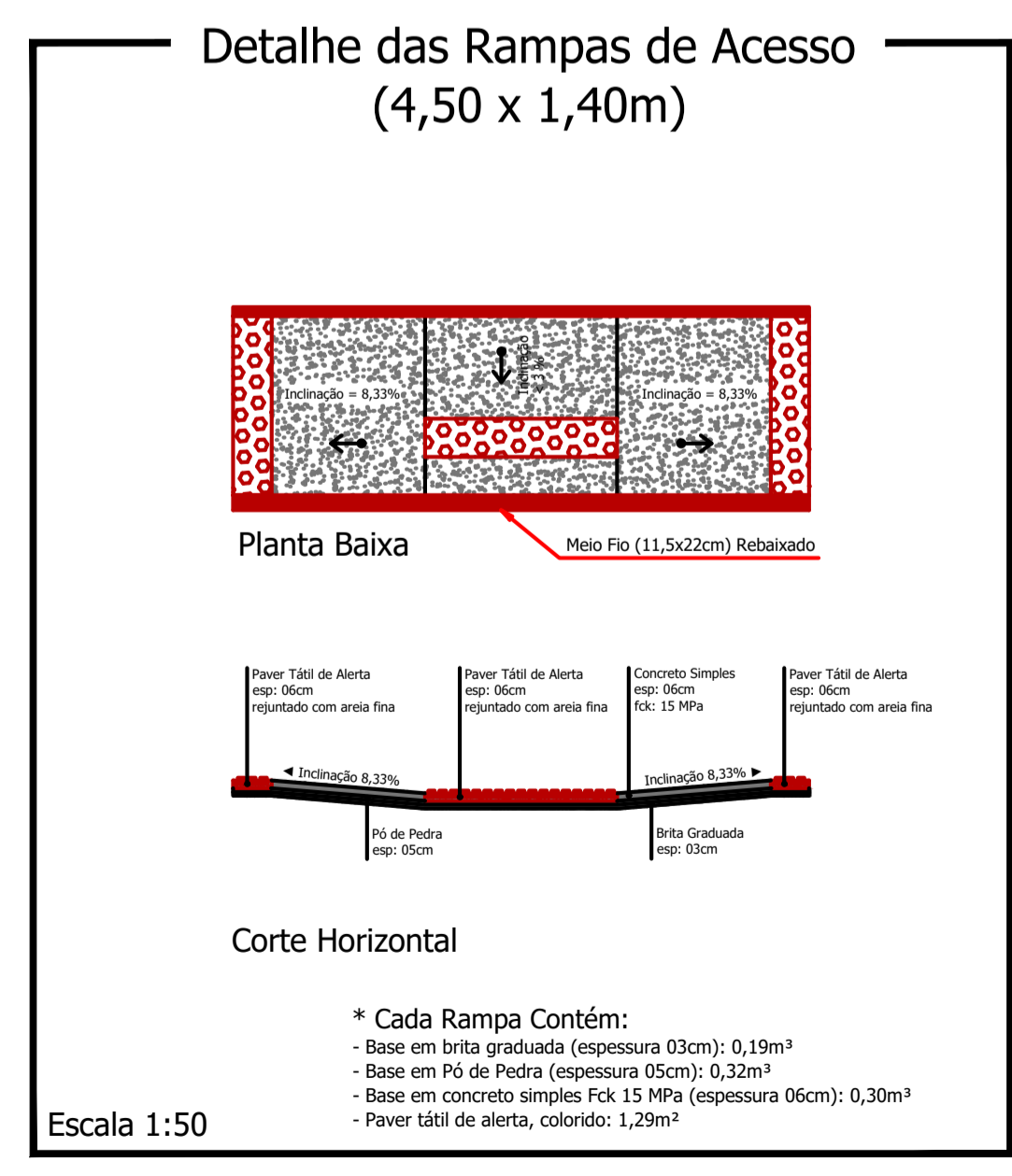

PROJETO: Recape / Construção de Passeios		ÁREA TOTAL A RECAPEAR: 1.273,60 m²
PROPRIETÁRIO: Prefeitura de Nova Esperança do Sudoeste	CPF/CNPJ: 95.589.289/0001-32	DOCUMENTO ENTREGUE PARA: <input type="checkbox"/> Anteprojeto <input checked="" type="checkbox"/> Aprovação Legal <input type="checkbox"/> Execução
CIDADE/ESTADO: Nova Esperança do Sudoeste Paraná		
RUA: Rua Manacá Parte I - Loteamento Jardim Floresta		
CONTEÚDO: Planta Baixa; Detalhes		REVISÃO: 01
ESCALA: Indicada	DATA: Outubro/2023	DESENHO: P-03/04