

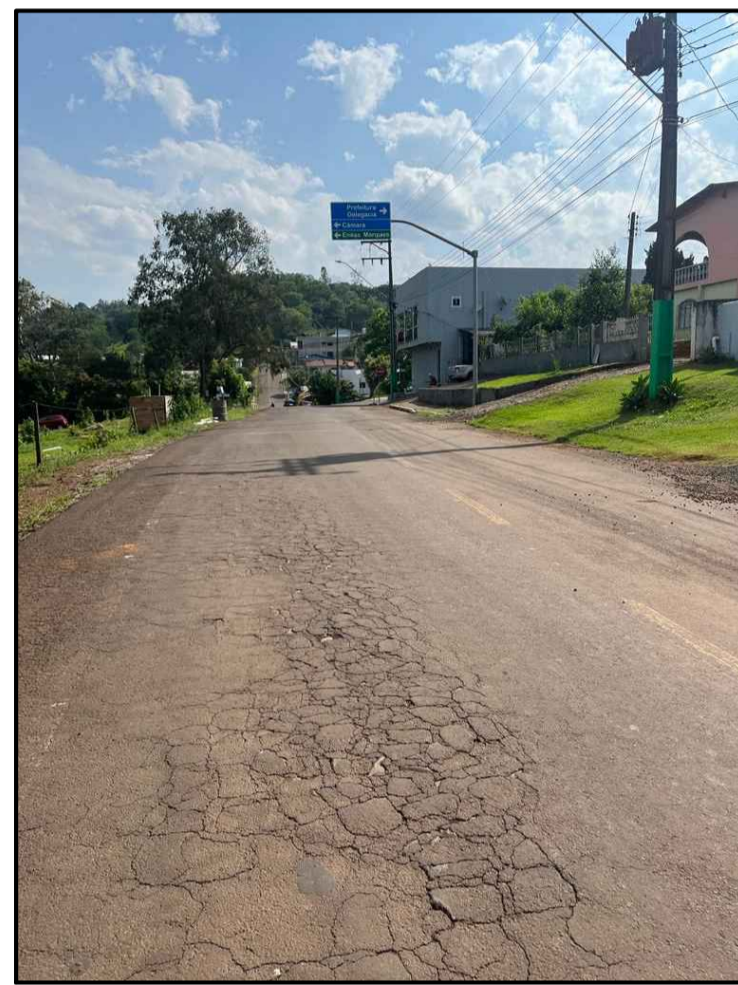

Fonte: GOOGLE EARTH

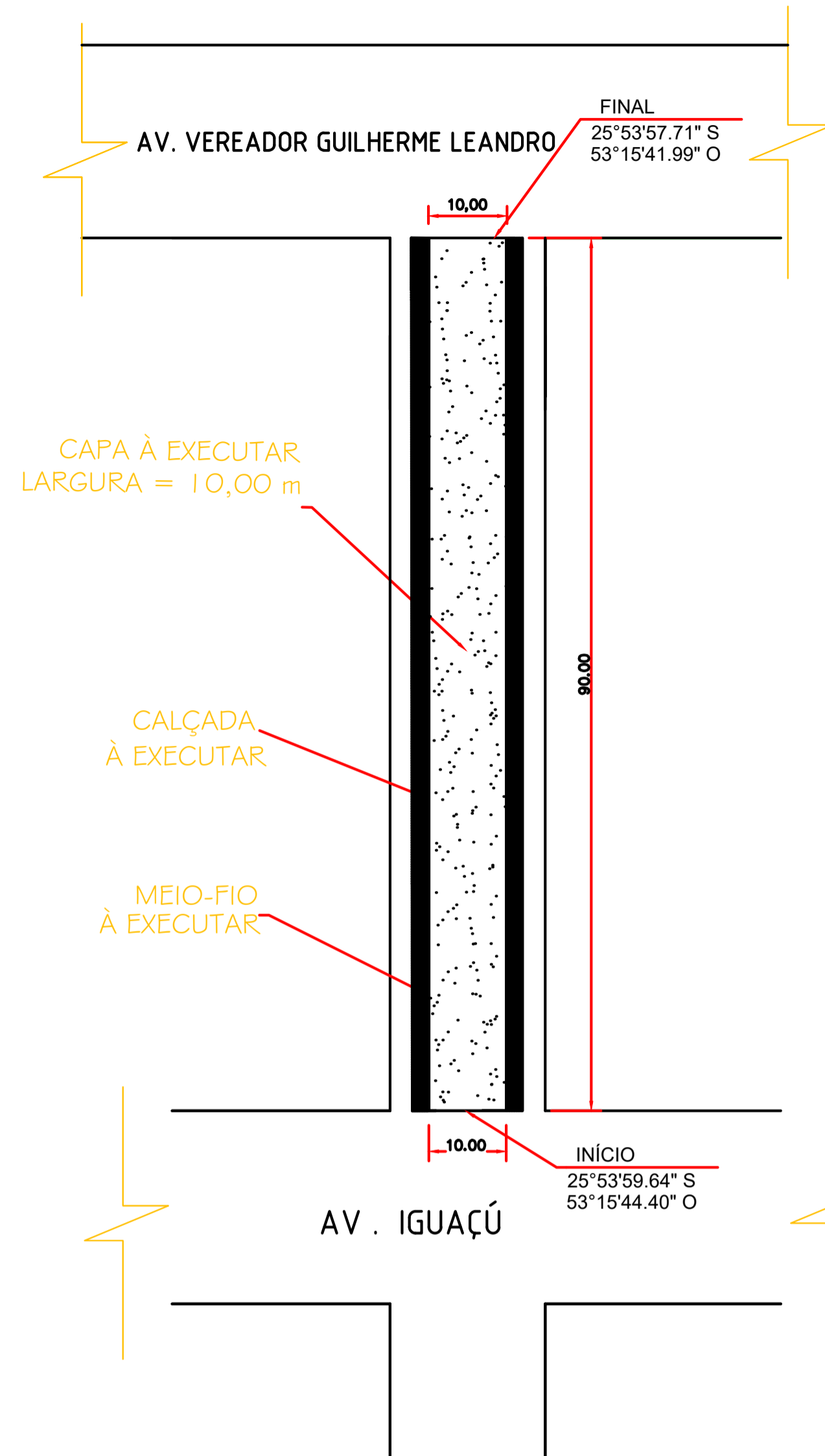

Fonte: MUNICÍPIO DE NOVA ESPERANÇA DO SUDOESTE

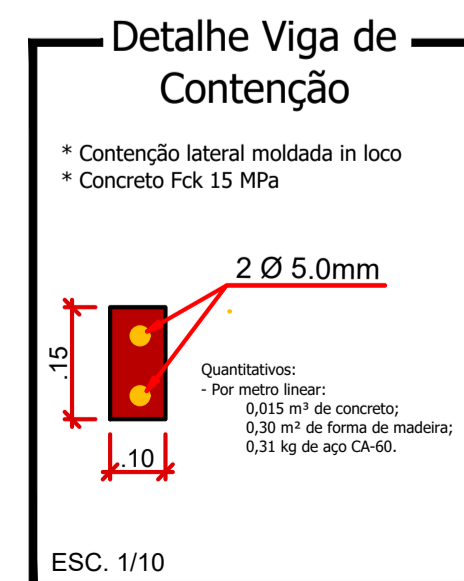
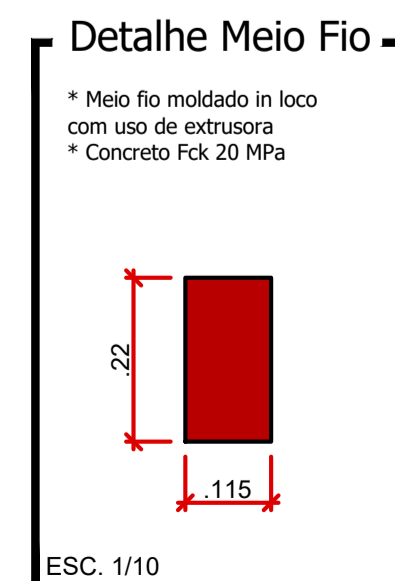
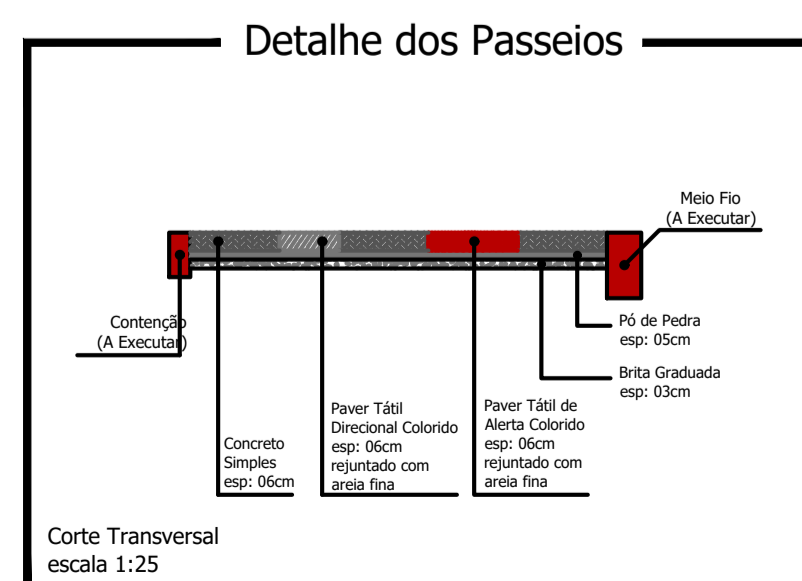
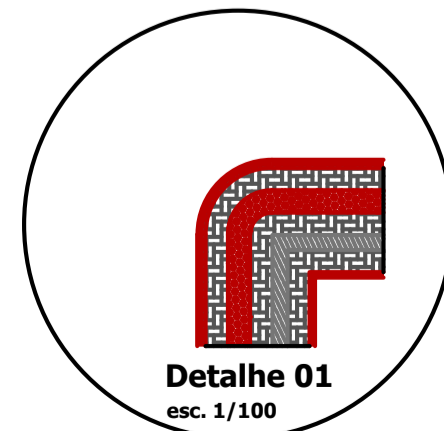
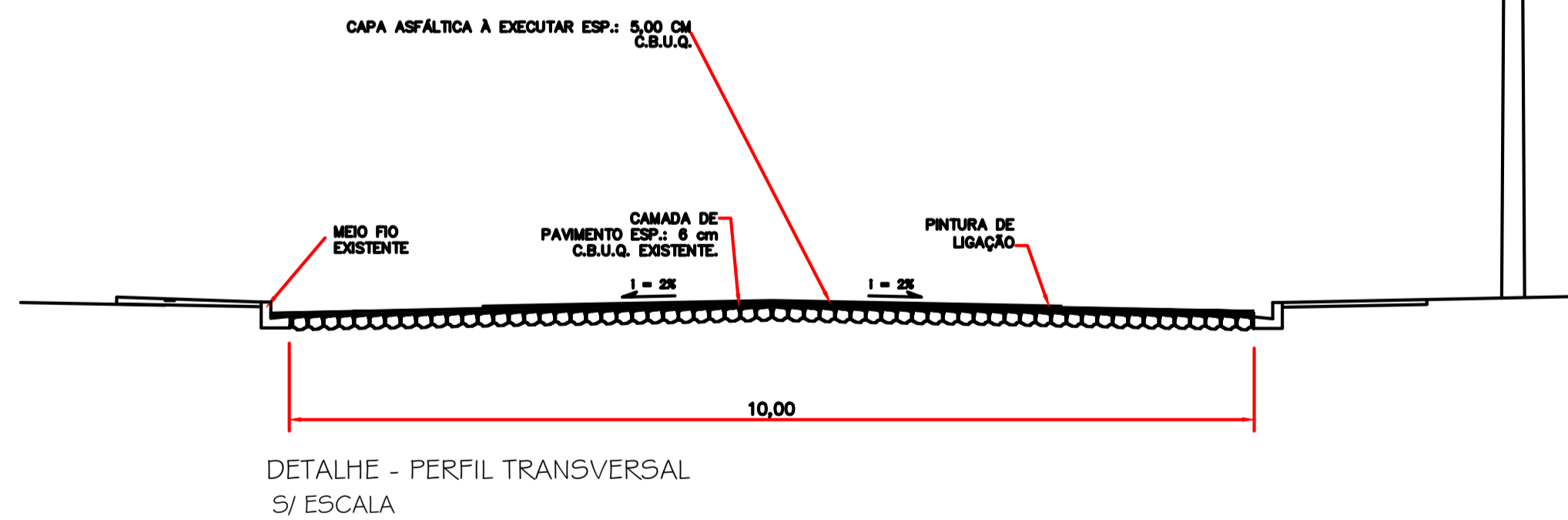
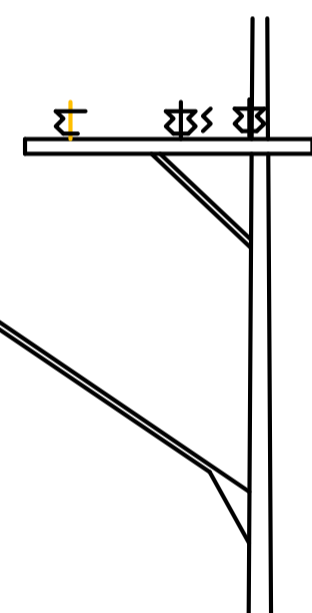

### Planta Baixa

Trecho entre Av. Iguaçu e Av. Vereador Guilherme Leandro

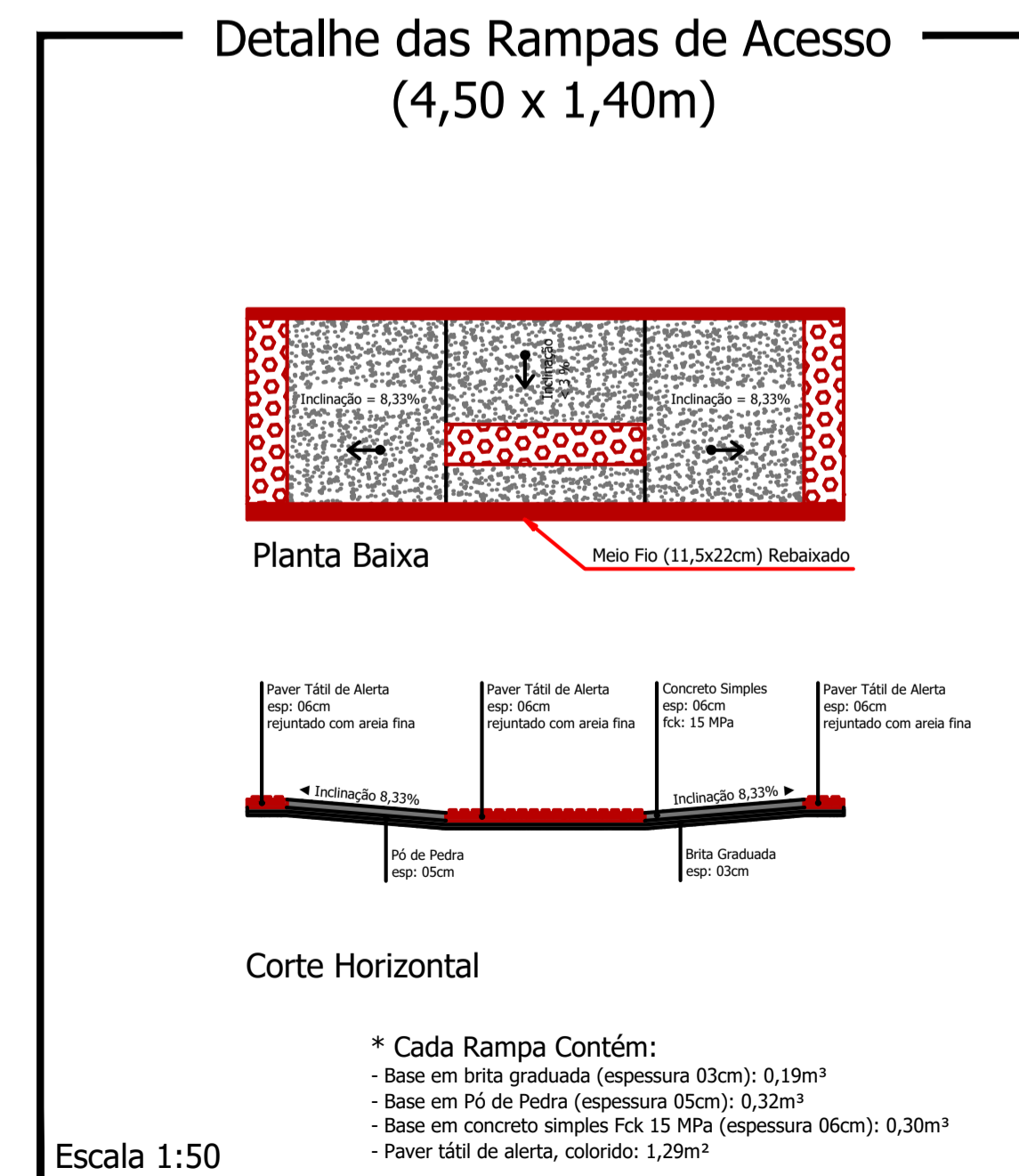

### LEGENDA: Rua Geni Fraga

- Meio Fio a ser Executado - L = 174,00m
- Contenção Lateral a ser Executada - 07 cm L = 174,00m
- Sinalização Tátil de Alerta e = 6,0 cm  
Área Total = 34,80 m<sup>2</sup>
- Sinalização Tátil Direcional e = 6,0 CM  
Área Total = 34,80m<sup>2</sup>
- Concreto Simples e = 6,0 CM  
Área Total = 210,54m<sup>2</sup>
- Pó de Pedra e = 03 cm V = 8,40 m<sup>3</sup>  
Pedra Britada e = 03 cm V = 8,40m<sup>3</sup>
- Acesso em concreto armado L = 18,00 m
- └ Placa - Nome de Rua (Existente)

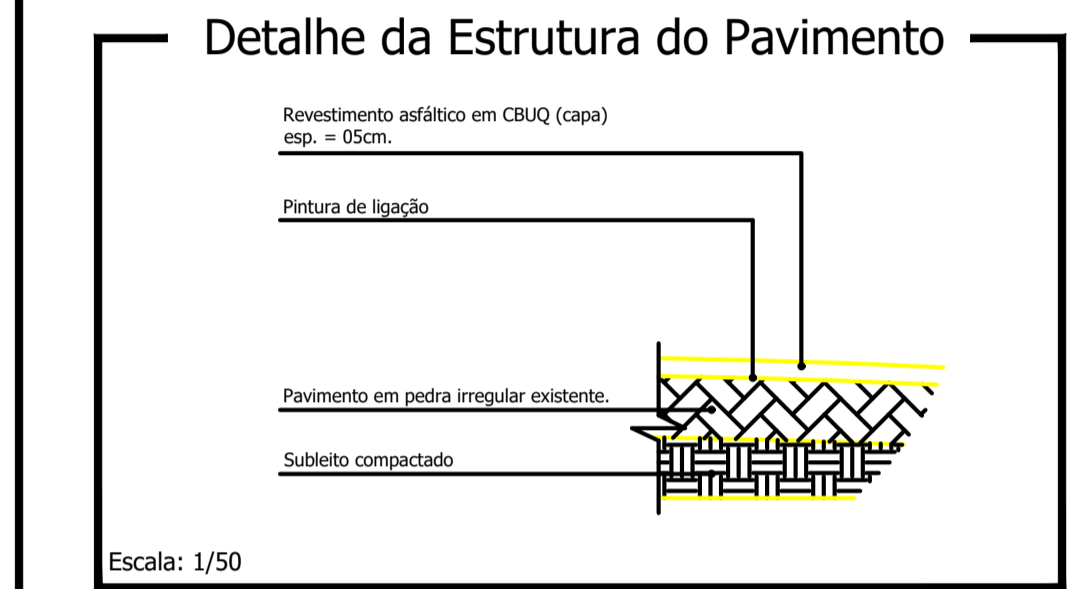

Capa e = 5,0 cm  
Área Total = 900,00 m<sup>2</sup>  
Base Área Total = 270,00m<sup>2</sup>

CARIMBOS E ANOTAÇÕES

## RUA GENI FRAGA

<b>PROJETO:</b> Recape/Construção de Passeios		<b>ÁREA TOTAL A RECAPEAR:</b> 900,00 m <sup>2</sup>
<b>PROPRIETÁRIO:</b> Prefeitura de Nova Esperança do Sudoeste		DOCUMENTO EMITIDO PARA: <input type="checkbox"/> Anteprojeto <input checked="" type="checkbox"/> Aprovação Legal <input type="checkbox"/> Execução
<b>CIDADE/ESTADO:</b> Nova Esperança do Sudoeste   Paraná		CPF/CNPJ: 95.589.289/0001-32
<b>RUA:</b> Rua Geni Fraga, Centro		<b>PAVIMENTAÇÃO</b>
<b>CONTEÚDO:</b> Planta Baixa; Detalhes		REVISÃO: 01
<b>ESCALA:</b> Indicada	<b>DATA:</b> Outubro/2023	<b>DESENHO:</b> P-04/06