

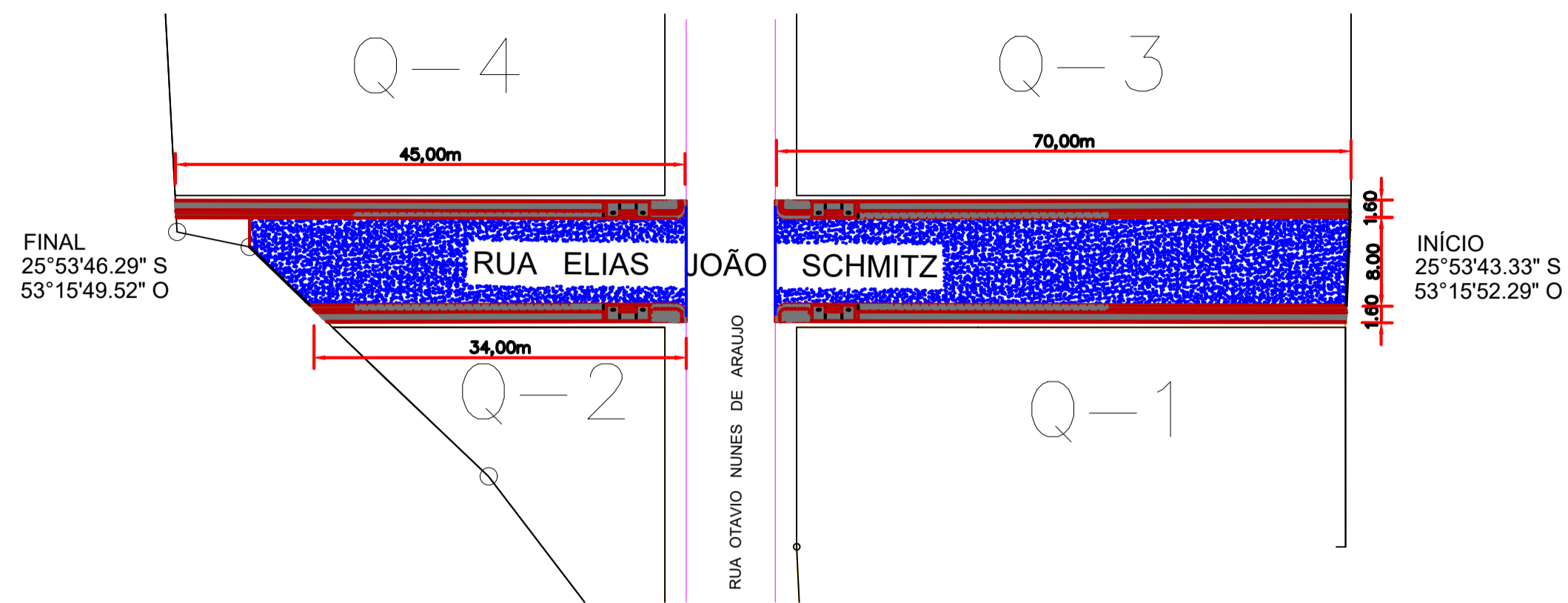

Elias João Schmitz

FONTE: MUNICIPIO DE NOVA ESPERANÇA DO SUDOESTE



Planta Baixa

Escala: 1/250

LEGENDA: Rua Elias João Schmitz

- Meio Fio a ser Executado - 11,5 cm (Existente)
- Contenção Lateral a ser Executada - 07 cm L = 219,00 m
- Sinalização Tátil de Alerta e = 6,0 cm
Área Total = 45,49 m²
- Sinalização Tátil Direcional e = 6,0 CM
Área Total = 40,20 m²
- Concreto Simples e = 6,0 CM
Área Total = 199,00 m²
- Pó de Pedra e = 03 cm V = 8,54m³
Pedra Britada e = 03 cm V = 8,54 m³
- Acesso em concreto armado L = 18,00 m
- Placa - Nome de Rua (Existente)

Detalhe da Estrutura do Pavimento

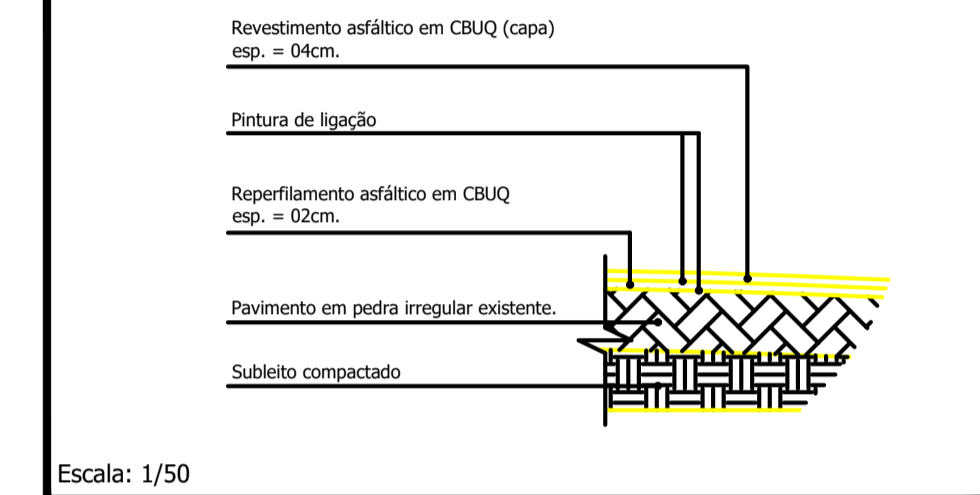

Escala: 1/50

- Reperfilamento e = 2,0 cm
Área Total = 876,00m²
- Capa e = 4,0 cm
Área Total = 876,00 m²
- Base Área Total = 175,00m²



FONTE: GOOGLE EARTH

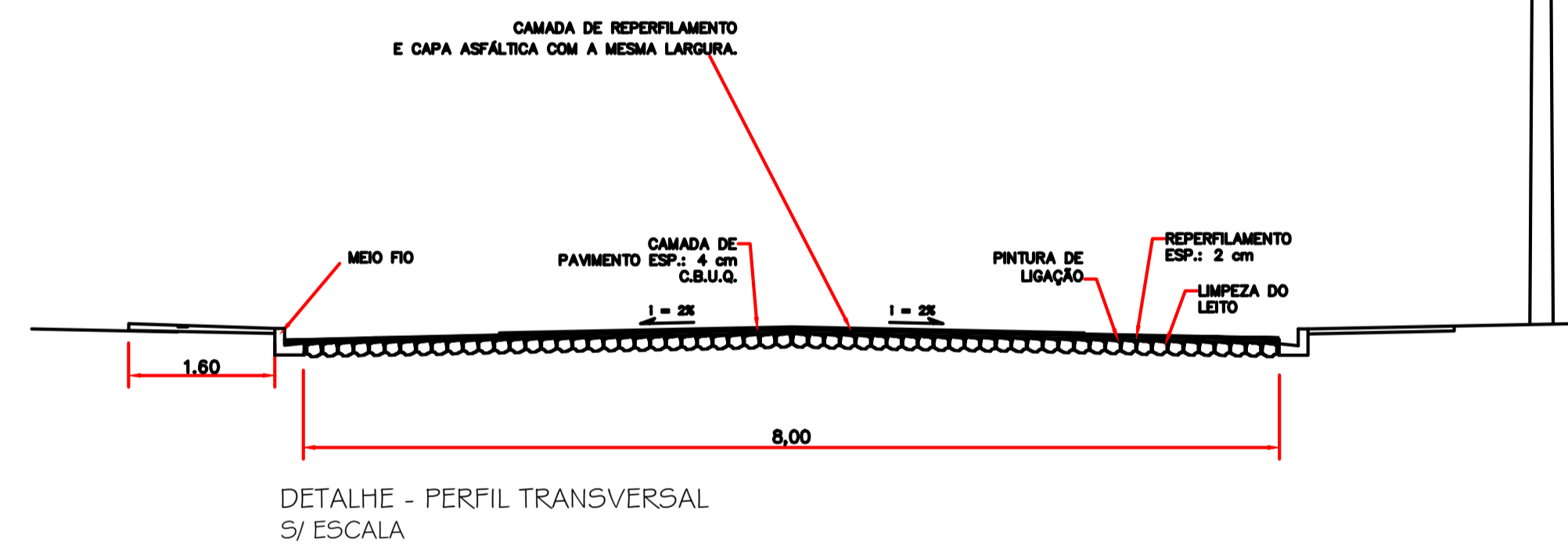

DETALHE - PERFIL TRANSVERSAL S/ ESCALA

Detalhe das Rampas de Acesso (4,50 x 1,40m)

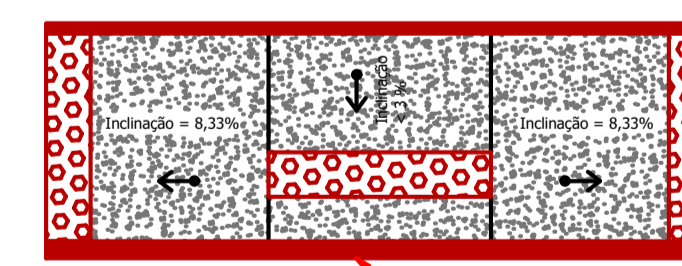

Planta Baixa

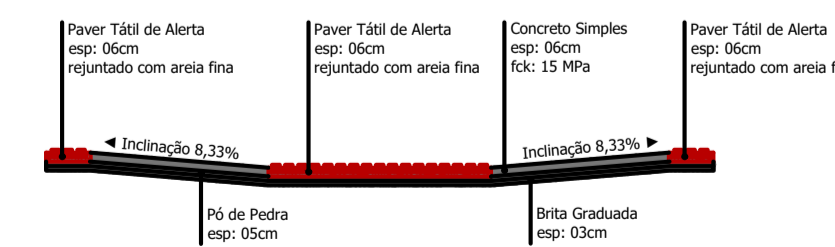

Corte Horizontal

- * Cada Rampa Contém:
- Base em brita graduada (espessura 03cm): 0,19m³
- Base em Pó de Pedra (espessura 05cm): 0,32m³
- Base em concreto simples Fck 15 MPa (espessura 06cm): 0,30m³
- Paver tátil de alerta, colorido: 1,29m²

Escala 1:50

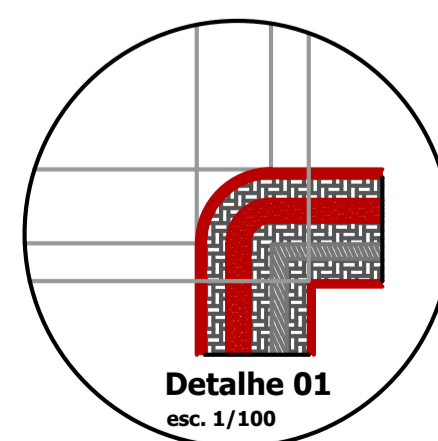

Detalhe 01 esc. 1/100

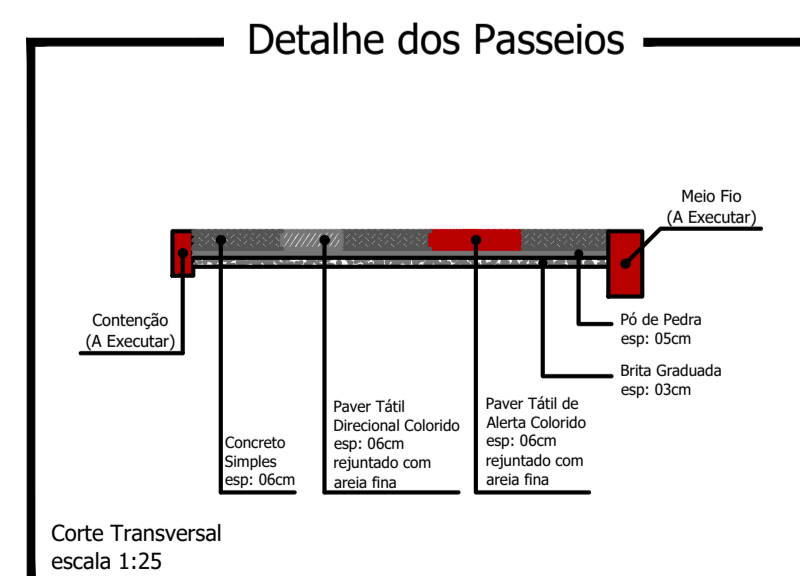

Corte Transversal escala 1:25

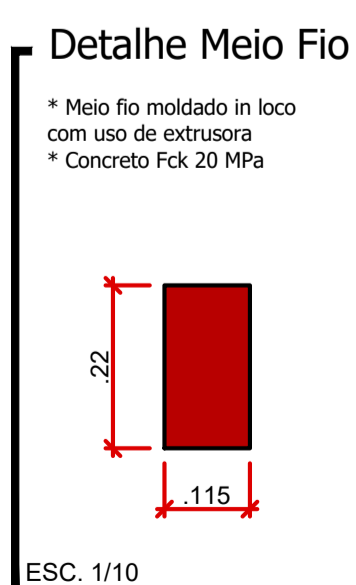

ESC. 1/10

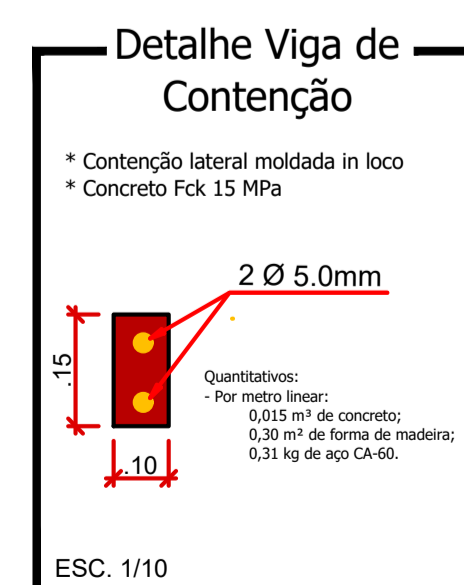

ESC. 1/10

PROJETO:		ÁREA TOTAL A RECAPAR:
Recape/Construção de Passeios		876,00 m ²
PROPRIETÁRIO:	CPF/CNPJ:	DOCUMENTO ENTITADO PARA:
Prefeitura de Nova Esperança do Sudoeste	95.589.289/0001-32	<input type="checkbox"/> Anteprojeto
CIDADE/ESTADO:		<input checked="" type="checkbox"/> Aprovação Legal
Nova Esperança do Sudoeste Paraná		<input type="checkbox"/> Execução
RUA:		PAVIMENTAÇÃO
Rua Elias João Schmitz/ Loteamento Araujo		REVISÃO:
CONTEÚDO:		01
Planta Baixa; Detalhes		FOLHA:
		P-01/03
ESCALA:	DATA:	DESENHO:
Indicada	Outubro/2023	

Prancha: 841mmx910mm