

LEGENDA: Rua das Orquídeas

- Meio Fio a ser Executado - 11,5 cm (Existente)
- Contenção Lateral a ser Executada - 07 cm (Existente)
- Sinalização Tátil de Alerta e = 6,0 cm (Existente)
- Sinalização Tátil Direcional e = 6,0 CM (Existente)
- Concreto Simples e = 6,0 CM (Existente)
- Acesso em concreto armado (Existente)
- └ Placa - Nome de Rua (Existente)

Detalhe da Estrutura do Pavimento

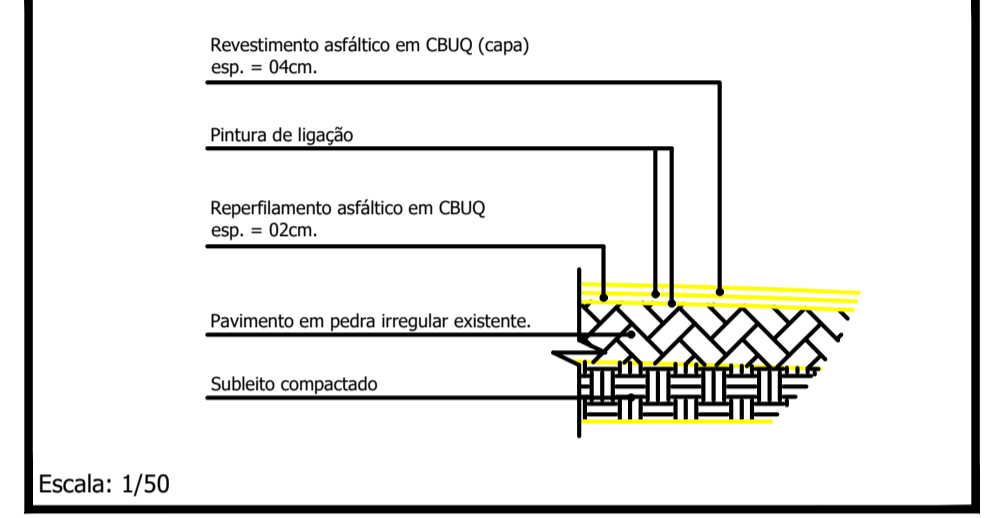

Escala: 1/50
 Reperfilamento e = 2,0 cm
 Área Total = 1.496,00 m²
 Capa e = 4,0 cm
 Área Total = 1.496,00 m²

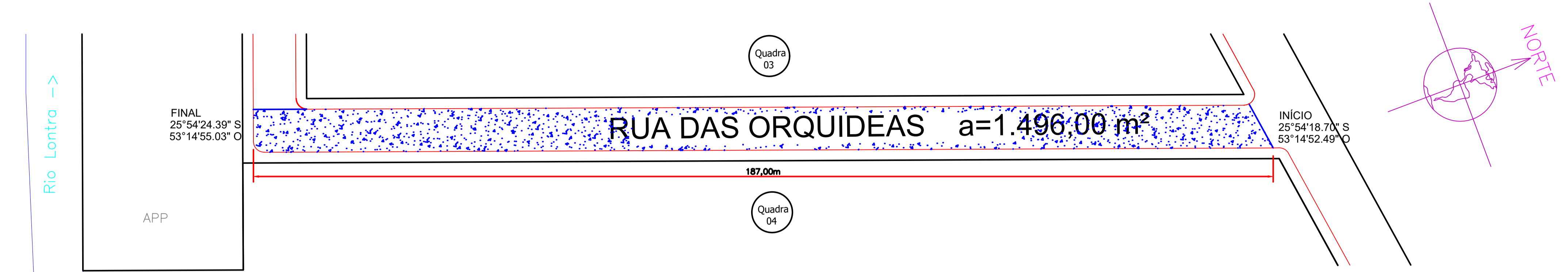

Planta Baixa

Trecho entre a Rua Ivo Locks e Rua das Figueiras



FONTE: MUNICIPIO DE NOVA ESPERANÇA DO SUDOESTE

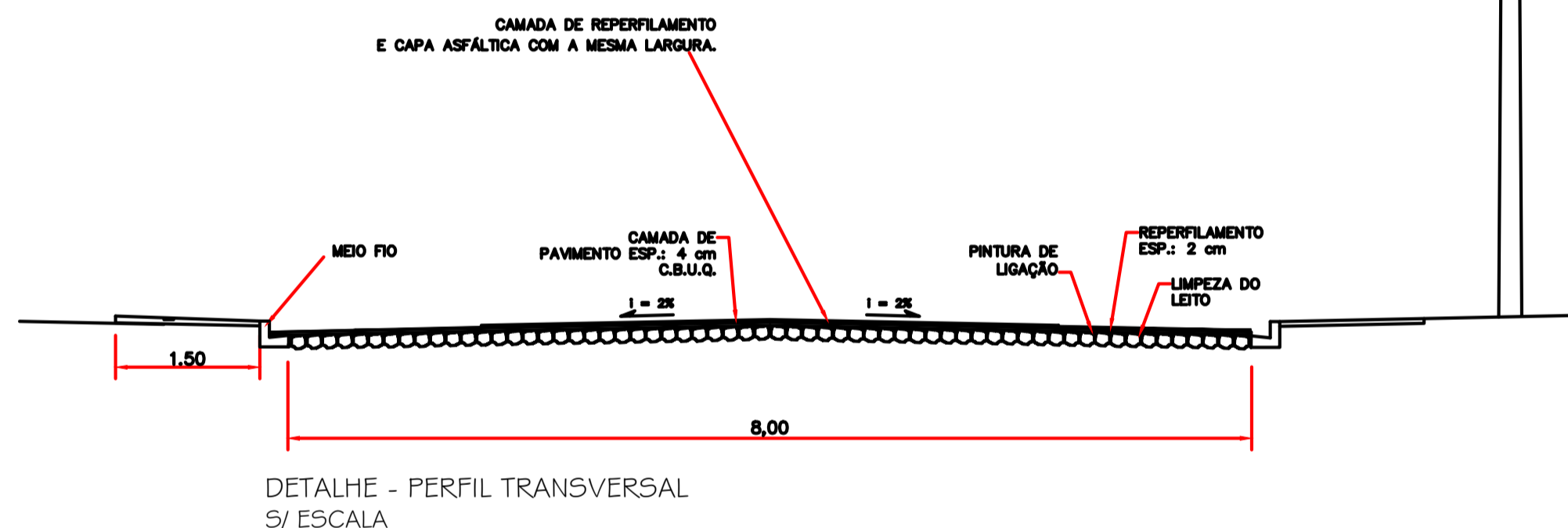

DETALHE - PERFIL TRANSVERSAL S/ ESCALA



FONTE: GOOGLE EARTH

CARBONOS E ANOTAÇÕES

Rua das Orquídeas

PROJETO: Recape		ÁREA TOTAL A RECAPEAR: 1.496,00 m²
PROPRIETÁRIO: Prefeitura de Nova Esperança do Sudoeste		CPF/CNPJ: 95.589.289/0001-32
CIDADE/ESTADO: Nova Esperança do Sudoeste Paraná		DOCUMENTO EMITIDO PARA: <input type="checkbox"/> Anteprojeto <input checked="" type="checkbox"/> Aprovação Legal <input type="checkbox"/> Execução
RUA: Rua das Orquídeas - Loteamento Primavera		PAVIMENTAÇÃO
CONTEÚDO: Planta Baixa; Detalhes		REVISÃO: 01
ESCALA: Indicada	DATA: Outubro/2023	DESENHO: P-01/03 <small>Prancha: 841mmx594mm</small>