

RUA MARTIN DE PIERI ENTRE AV. VEREADOR G. LEANDRO E FINAL DE RUA

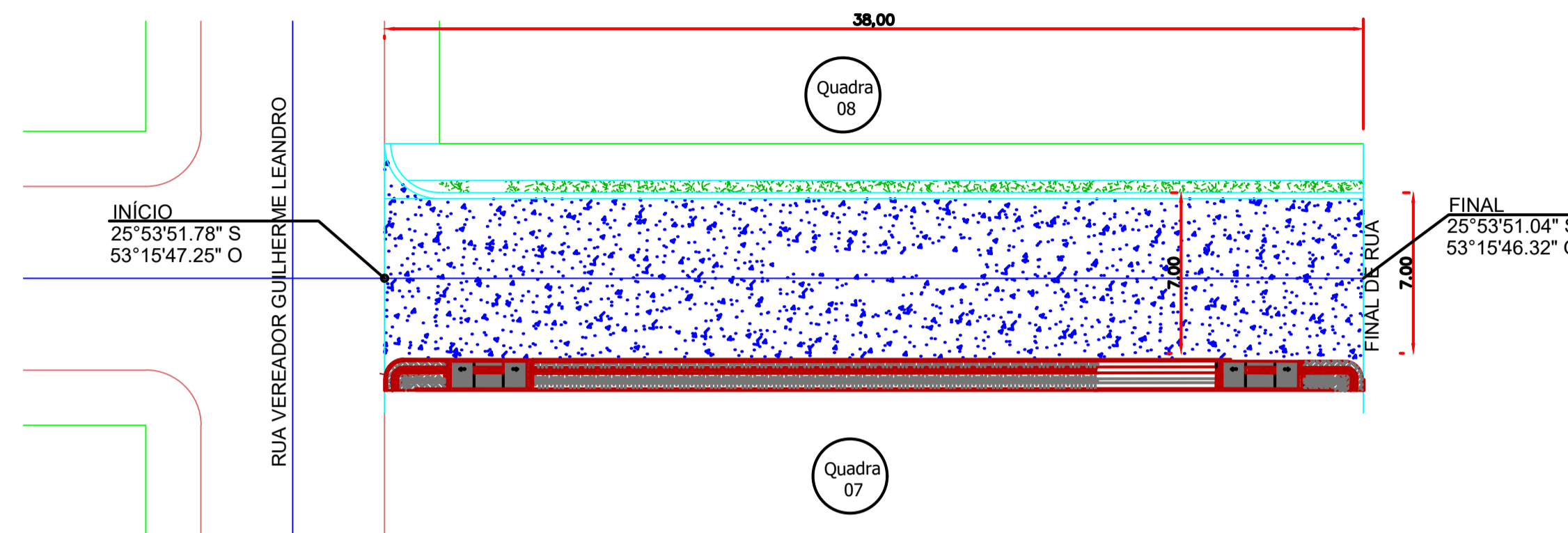

FONTE: MUNICÍPIO DE NOVA ESPERANÇA DO SUDOESTE

DETALHE TRECHO - RUA MARTIN DE PIERI Escala 1:250

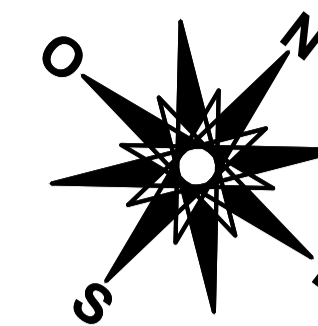
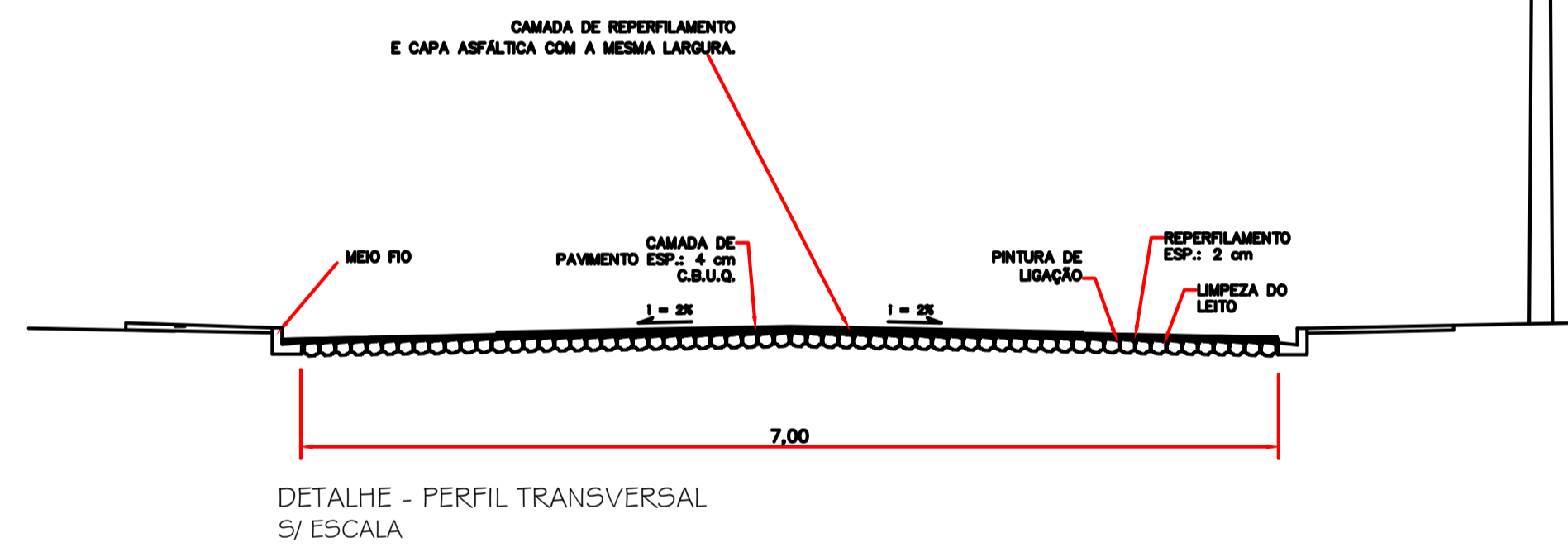
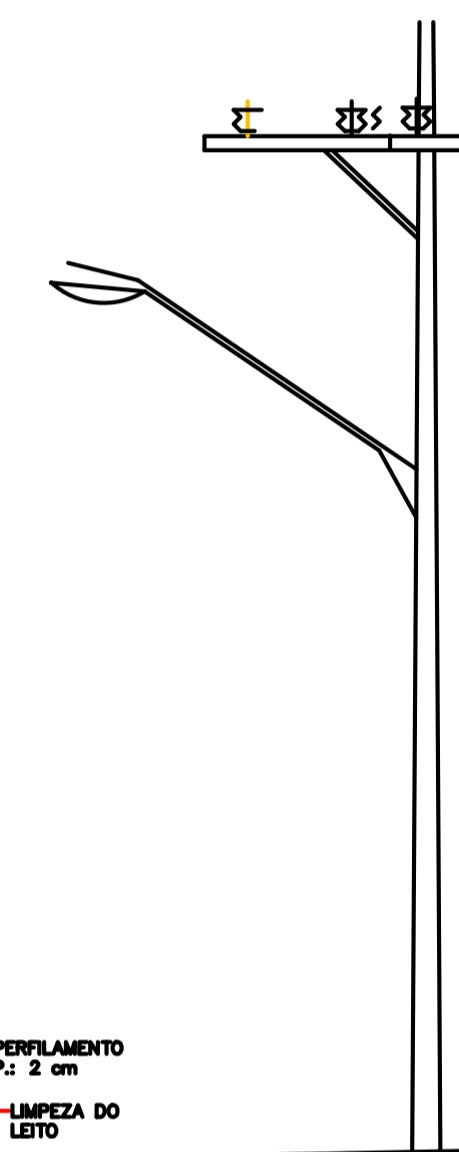

DETALHE - PERFIL TRANSVERSAL
S/ ESCALA



FONTE: GOOGLE EARTH

LEGENDA: Rua Martin de Pieri

- Meio Fio a ser Executado - 11,5 cm L= 76,00 m
- Contenção Lateral a ser Executada - 07 cm L= 38,00 m
- Sinalização Tátil de Alerta e = 6,0 cm
Área Total = 7,60m²
- Sinalização Tátil Direcional e = 6,0 CM
Área Total = 7,60 m²
- Concreto Simples e = 5,0 CM
Área Total = 45,98 m²
- Pó de Pedra e = 03 cm V = 2,00m³
- Pedra Britada e = 03 cm V = 2,00 m³
- Acesso em concreto armado L = 9,00 m
- Placa - Nome de Rua (Existente)

Detalhe da Estrutura do Pavimento

Escala: 1/50

Reperfilamento e = 2,0 cm
Área Total = 266,00 m²
Capa e = 4,0 cm
Área Total = 266,00 m²
Base Área Total = 266,00m²

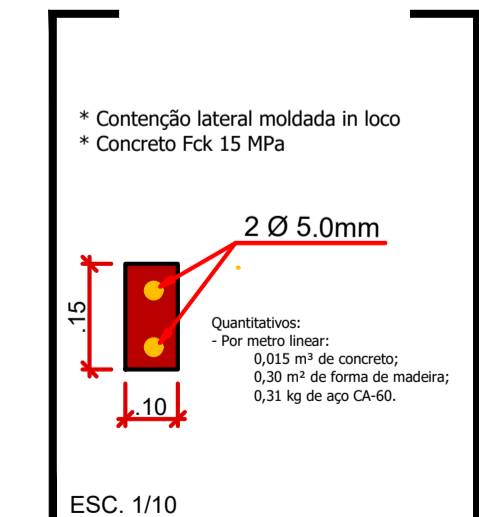
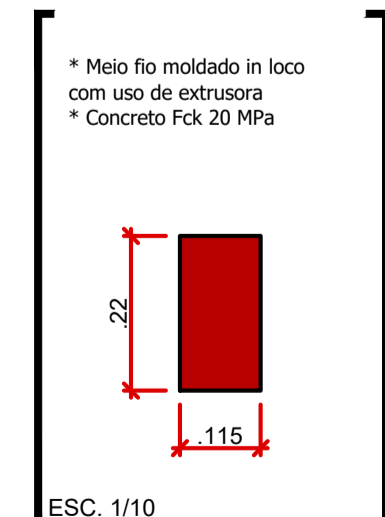
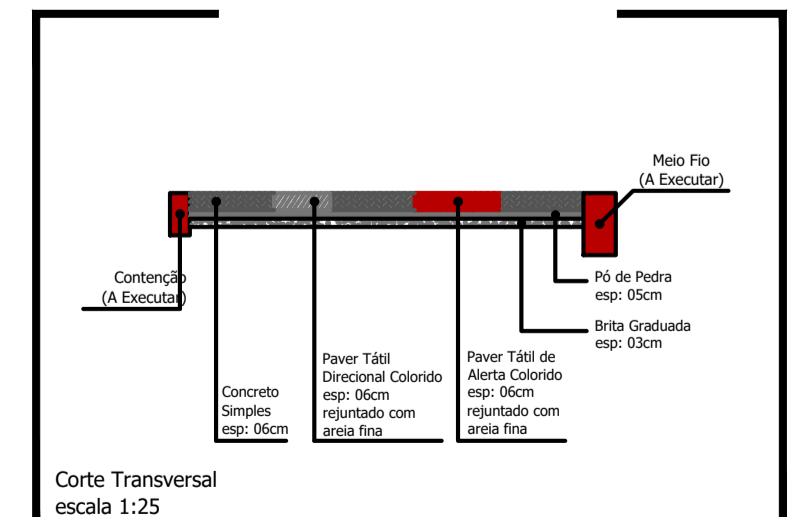
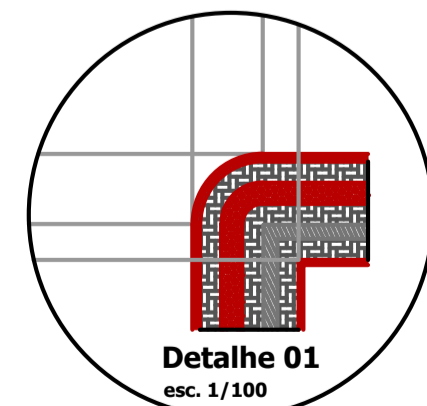
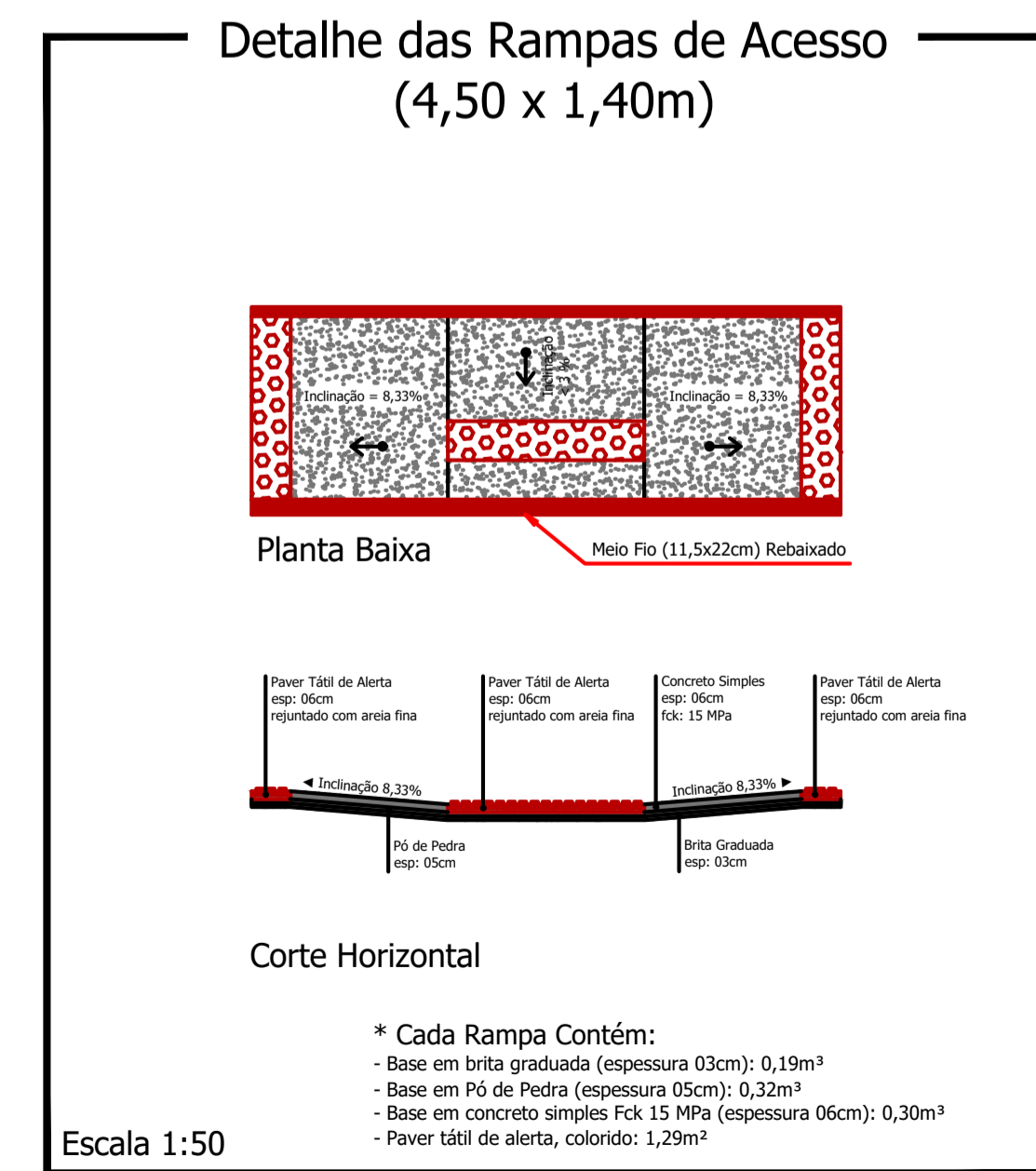

CARBIBOS E ANOTAÇÕES

Rua Martin de Pieri

PROJETO: Recape/Construção de Passeios	ÁREA TOTAL A RECAPEAR: 266,00 m ²
PROPRIETÁRIO: Prefeitura de Nova Esperança do Sudoeste	DOCUMENTO EMITIDO PARA: <input type="checkbox"/> Anteprojeto <input checked="" type="checkbox"/> Aprovação Legal <input type="checkbox"/> Execução
CIDADE/ESTADO: Nova Esperança do Sudoeste Paraná	PAVIMENTAÇÃO
RUA: Rua Martin de Pieri - Centro	REVISÃO: 01
CONTEÚDO: Planta Baixa; Detalhes	FOLHA: P-05/06
ESCALA: Indicada	DATA: Outubro/2023
DESENHO:	<small>Proibida a reprodução total ou parcial sem autorização</small>