

LEGENDA: Rua Paineira

- Meio Fio a ser Executado - 11,5 cm (Existente)
- Contenção Lateral a ser Executada - 07 cm L = 236,89 m
- Sinalização Tátil de Alerta e = 6,0 cm  
Área Total = 48,94 m<sup>2</sup>
- Sinalização Tátil Direcional e = 6,0 CM  
Área Total = 43,77 m<sup>2</sup>
- Concreto Simples e = 6,0 CM  
Área Total = 191,85 m<sup>2</sup>
- Pó de Pedra e = 03 cm V = 9,24m<sup>3</sup>
- Pedra Britada e = 03 cm V = 9,24 m<sup>3</sup>
- Acesso em concreto armado L = 18,00 m
- └┘ Placa - Nome de Rua (Existente)
- ÁRVORE CANELINHA = 10,00 unidades
- GRAMA EM PLACAS = 237,00 m<sup>2</sup>

Detalhe da Estrutura do Pavimento

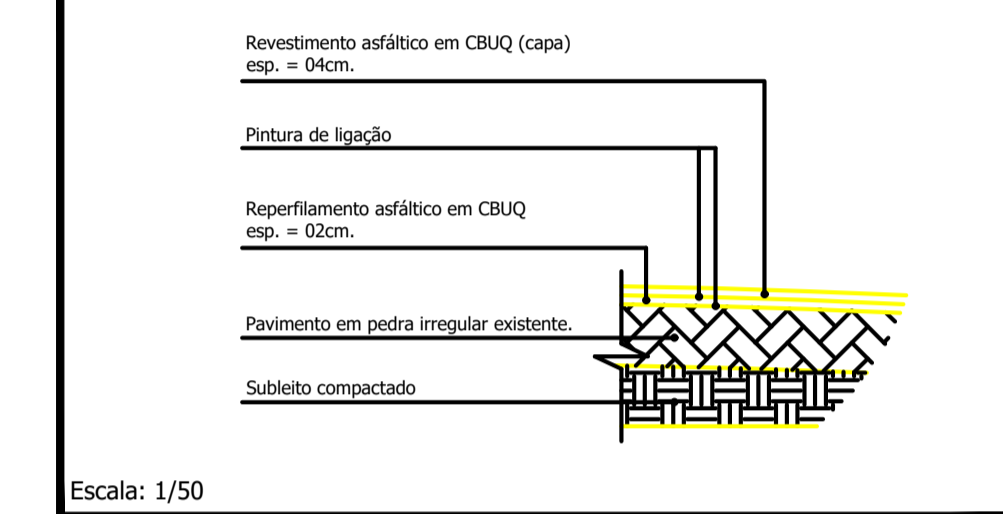

Reperfilamento e = 2,0 cm  
Área Total = 948,00 m<sup>2</sup>  
Capa e = 4,0 cm  
Área Total = 948,00 m<sup>2</sup>

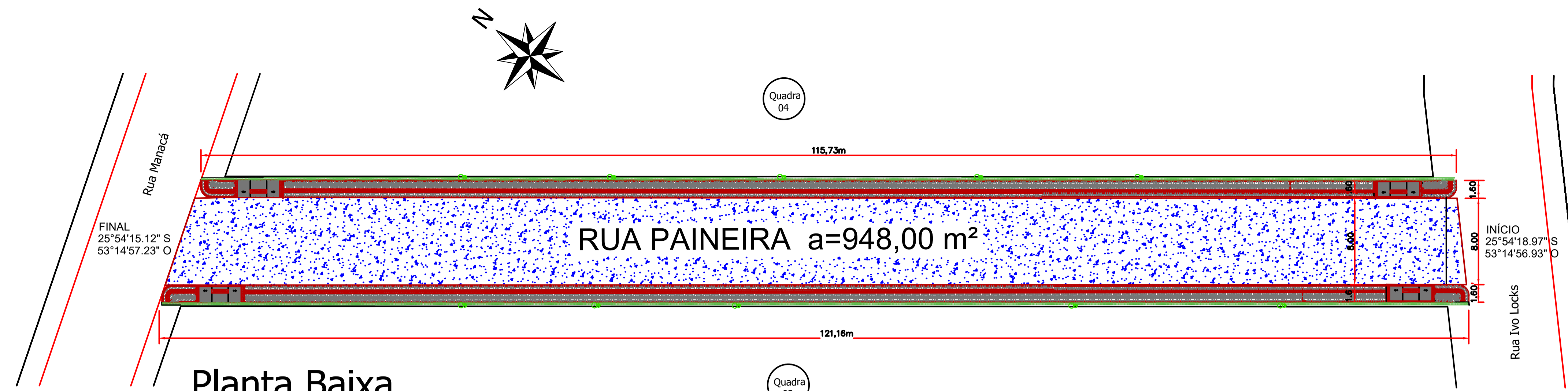

Planta Baixa

Trecho entre a Rua Ivo Locks e Rua Manacá  
Escala: 1/250



FONTE: MUNICIPIO DE NOVA ESPERANÇA DO SUDOESTE



FONTE: GOOGLE EARTH

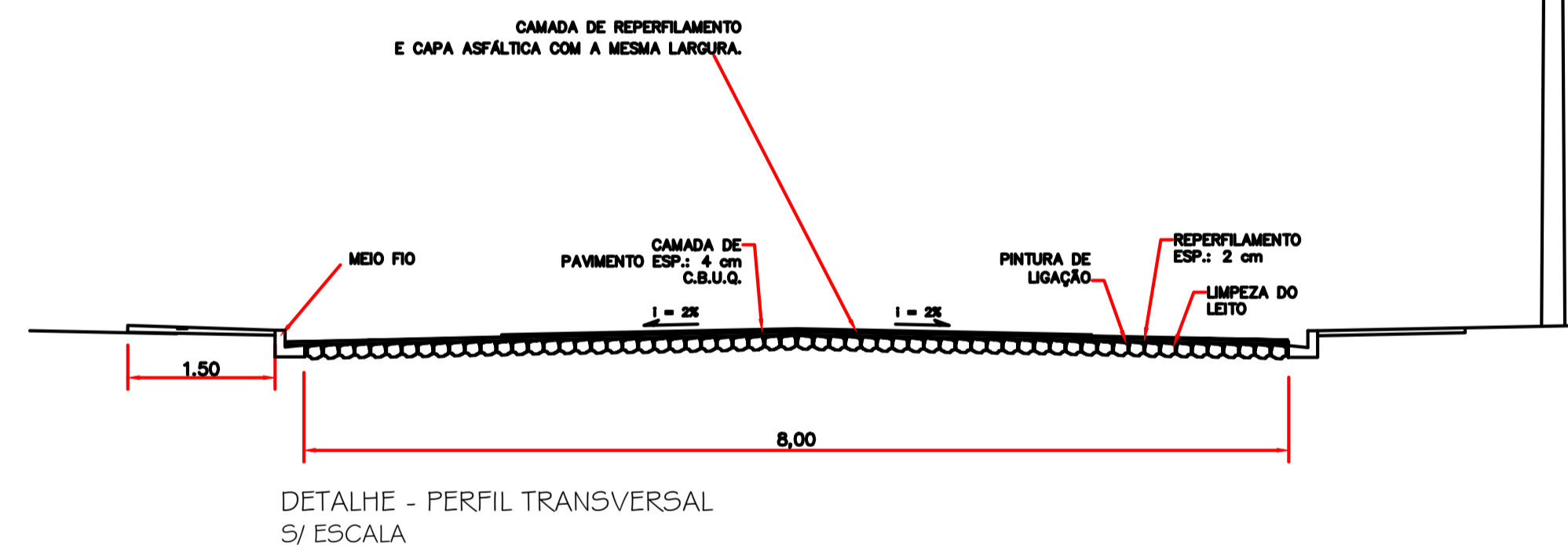

Detalhe das Rampas de Acesso (4,50 x 1,40m)

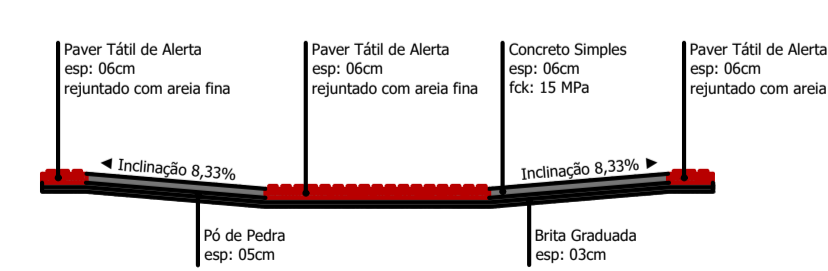
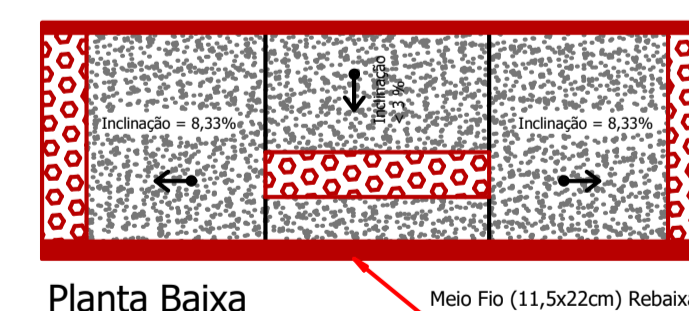

\* Cada Rampa Contém:  
- Base em brita graduada (espessura 03cm): 0,19m<sup>3</sup>  
- Base em Pó de Pedra (espessura 05cm): 0,32m<sup>3</sup>  
- Base em concreto simples Fck 15 MPa (espessura 06cm): 0,30m<sup>3</sup>  
- Paver tátil de alerta, colorido: 1,29m<sup>2</sup>

Escala 1:50

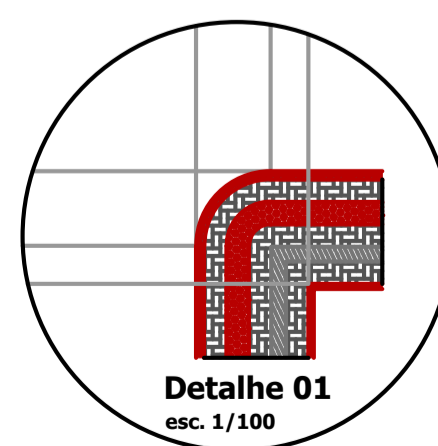
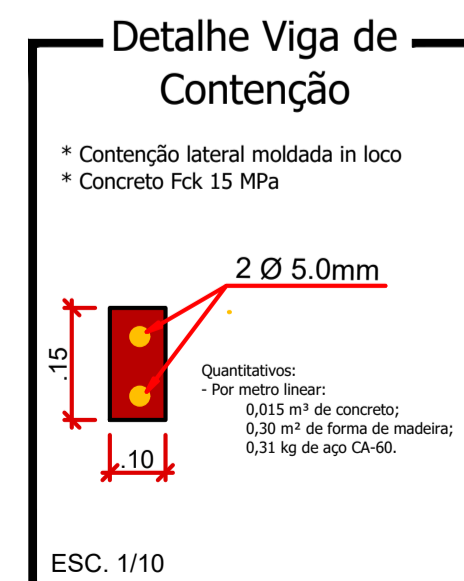
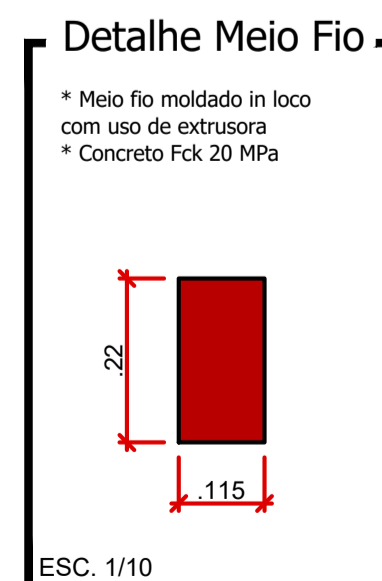
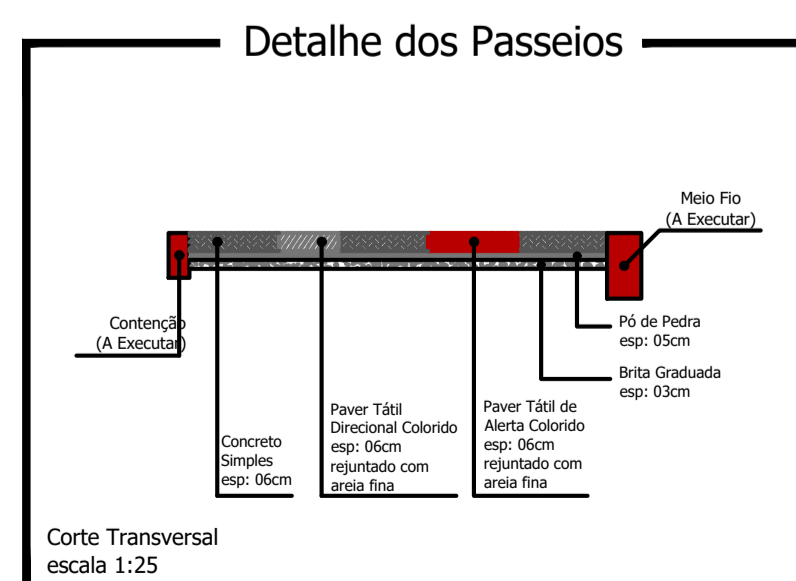

CARBIBOS E ANOTAÇÕES

Rua Paineira

<b>PROJETO:</b> Recape / Construção de Passeios		<b>ÁREA TOTAL A RECAPEAR:</b> 948,00 m <sup>2</sup>
<b>PROPRIETÁRIO:</b> Prefeitura de Nova Esperança do Sudoeste	CPF/CNPJ: 95.589.289/0001-32	DOCUMENTO EMITIDO PARA: <input type="checkbox"/> Anteprojeto <input checked="" type="checkbox"/> Aprovação Legal <input type="checkbox"/> Execução
CIDADE/ESTADO: Nova Esperança do Sudoeste   Paraná		
RUA: Rua Paineira - Loteamento Jardim Floresta		
CONTEÚDO: Planta Baixa; Detalhes		REVISÃO: 01
ESCALA: Indicada		DATA: Outubro/2023
DESENHO: [Assinatura]		FOLHA: <b>P-01/04</b>