

Planta Baixa

Trecho compreendido entre a Rua Terezinha Rohling Boger e o Início do recape Existente na Rua Valter Pecoits
Escala: 1/250



FONTE: MUNICIPIO DE NOVA ESPERANÇA DO SUDOESTE



FONTE: GOOGLE EARTH

LEGENDA: Rua Valter Pecoits

- Meio Fio a ser Executado - (Existente)
- Contenção Lateral a ser Executada (Existente)
- Sinalização Tátil de Alerta e = 6,0 cm (Existente)
- Sinalização Tátil Direcional e = 6,0 CM (Existente)
- Concreto Simples e = 6,0 CM (Existente)
- Acesso em concreto armado L = 18,00 m
- └┘ Placa - Nome de Rua (Existente) (Existente)
- ÁRVORE CANELINHA = 6,00 unidades
- GRAMA EM PLACAS = 73,40 m²

Detalhe da Estrutura do Pavimento

Revestimento asfáltico em CBUQ (capa) esp. = 04cm.

Pintura de ligação

Reperfilamento asfáltico em CBUQ esp. = 02cm.

Pavimento em pedra irregular existente.

Subleito compactado

Escala: 1/50

Reperfilamento e = 2,0 cm
Área Total = 511,00 m²
Capa e = 4,0 cm
Área Total = 511,00 m²

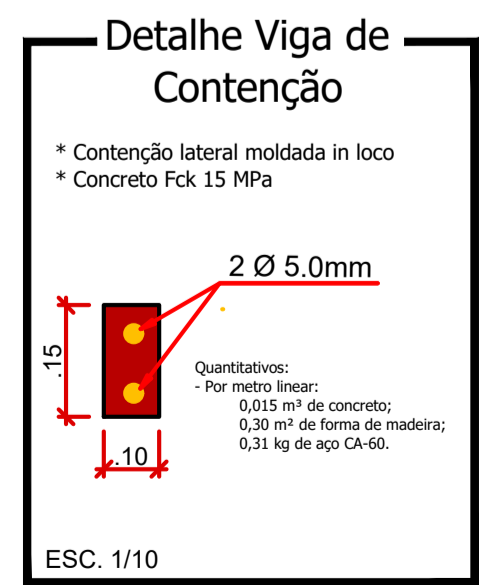
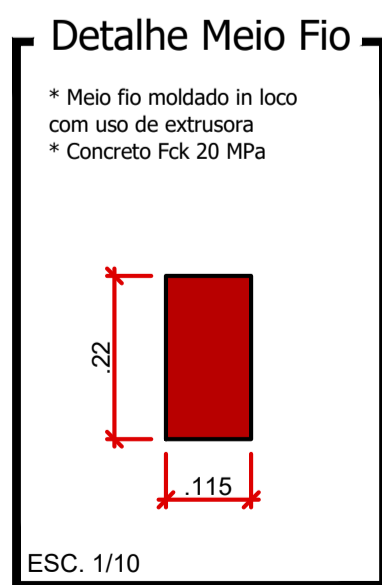
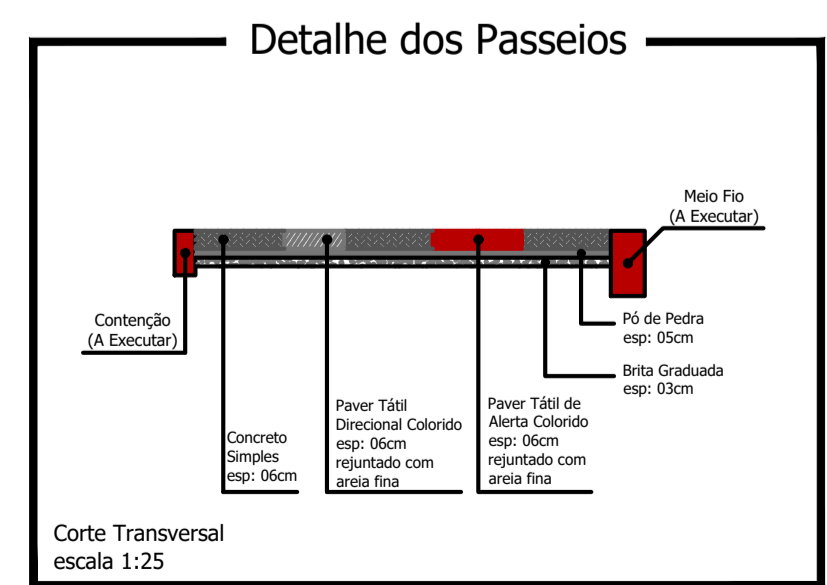
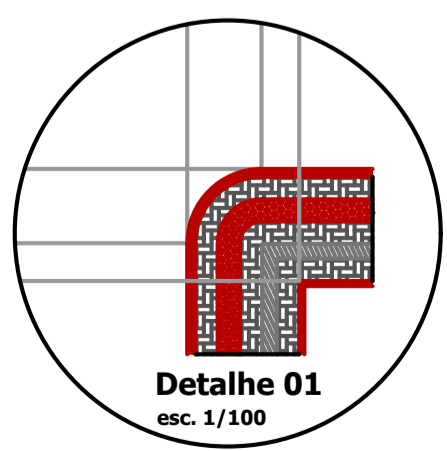
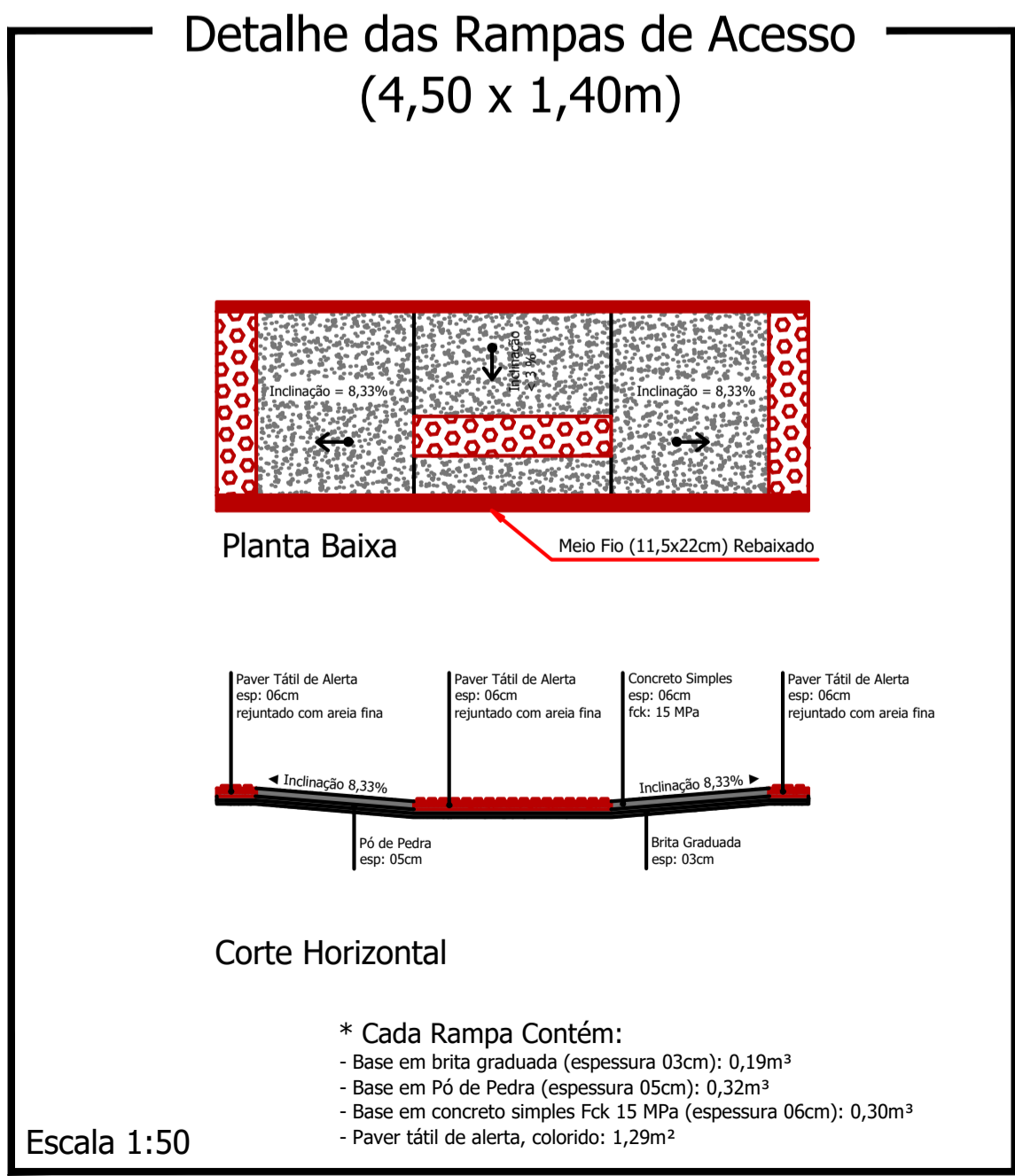
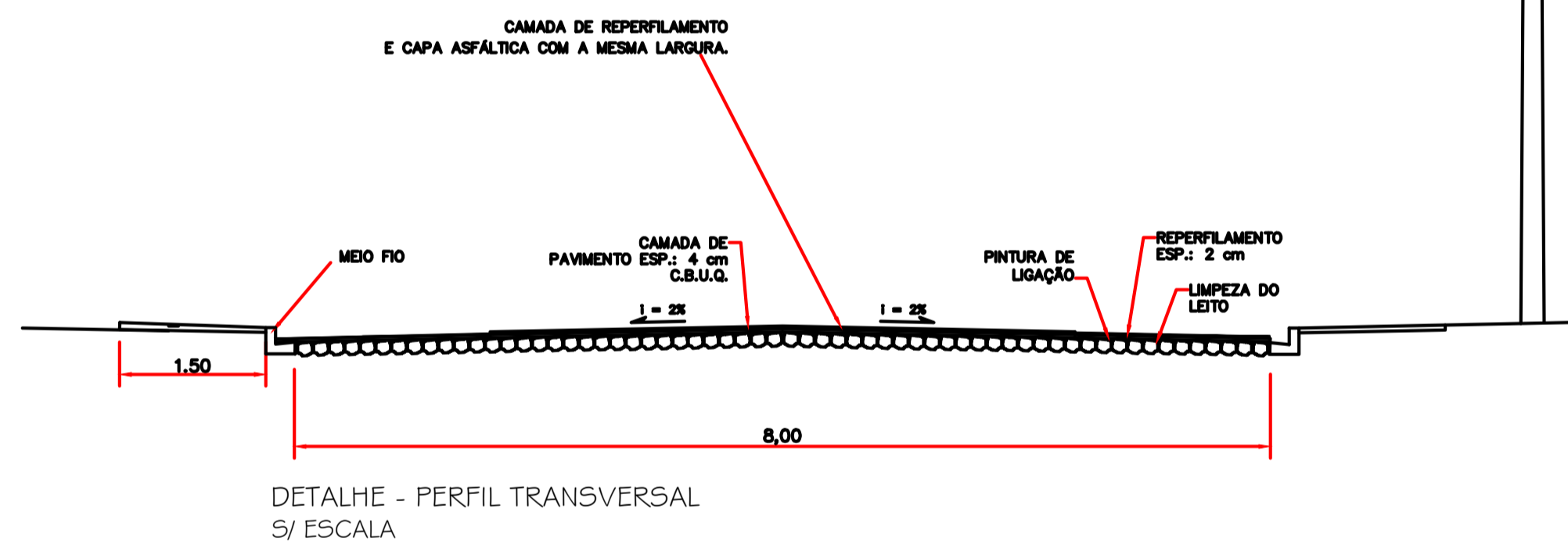

Rua Valter Pecoits

| | |
|--|---|
| PROJETO: Recape / Construção de Passeios | ÁREA TOTAL A RECAPEAR: 511,00 m ² |
| PROPRIETÁRIO: Prefeitura de Nova Esperança do Sudoeste | CPF/CNPJ: 95.589.289/0001-32 |
| CIDADE/ESTADO: Nova Esperança do Sudoeste Paraná | <input checked="" type="checkbox"/> Anteprojeto <input checked="" type="checkbox"/> Aprovação Legal <input type="checkbox"/> Execução |
| RUA: Rua Valter Pecoits - Loteamento Boger | PAVIMENTAÇÃO |
| CONTEÚDO: Planta Baixa; Detalhes | REVISÃO: 01 |
| ESCALA: Indicada | DATA: Outubro/2023 |
| DESENHO: | FOLHA: P-01/03 |

Prancha: 841mmx924mm

CARNÍBOS E ANOTAÇÕES