

Planta Baixa

Trecho compreendido entre a Rua Irineu Boger e a Rua Valter Pecoito
Escala: 1/250



FONTE: MUNICIPIO DE NOVA ESPERANÇA DO SUDOESTE



FONTE: GOOGLE EARTH

LEGENDA: Rua Teresinha Rohling Boger

- Meio Fio a ser Executado - (Existente)
- Contenção Lateral a ser Executada (Existente)
- Sinalização Tátil de Alerta e = 6,0 cm (Existente)
- Sinalização Tátil Direcional e = 6,0 CM (Existente)
- Concreto Simples e = 6,0 CM (Existente)
- Acesso em concreto armado L = 18,00 m
- Placa - Nome de Rua (Existente)
- ÁRVORE CANELINHA = 6,00 unidades
- GRAMA EM PLACAS = 39,00 m²

Detalhe da Estrutura do Pavimento

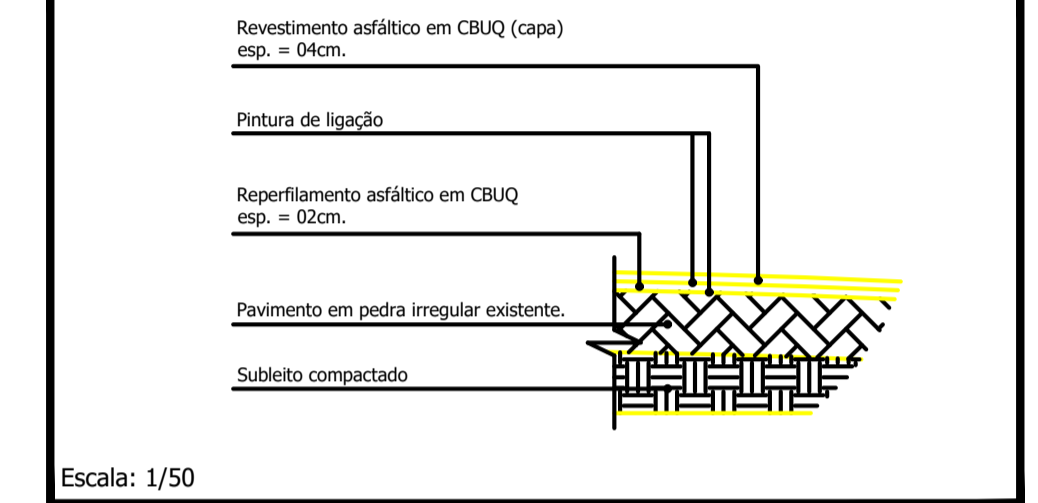

Escala: 1/50

Reperfilamento e = 2,0 cm
Área Total = 432,00 m²
Capa e = 4,0 cm
Área Total = 432,00 m²

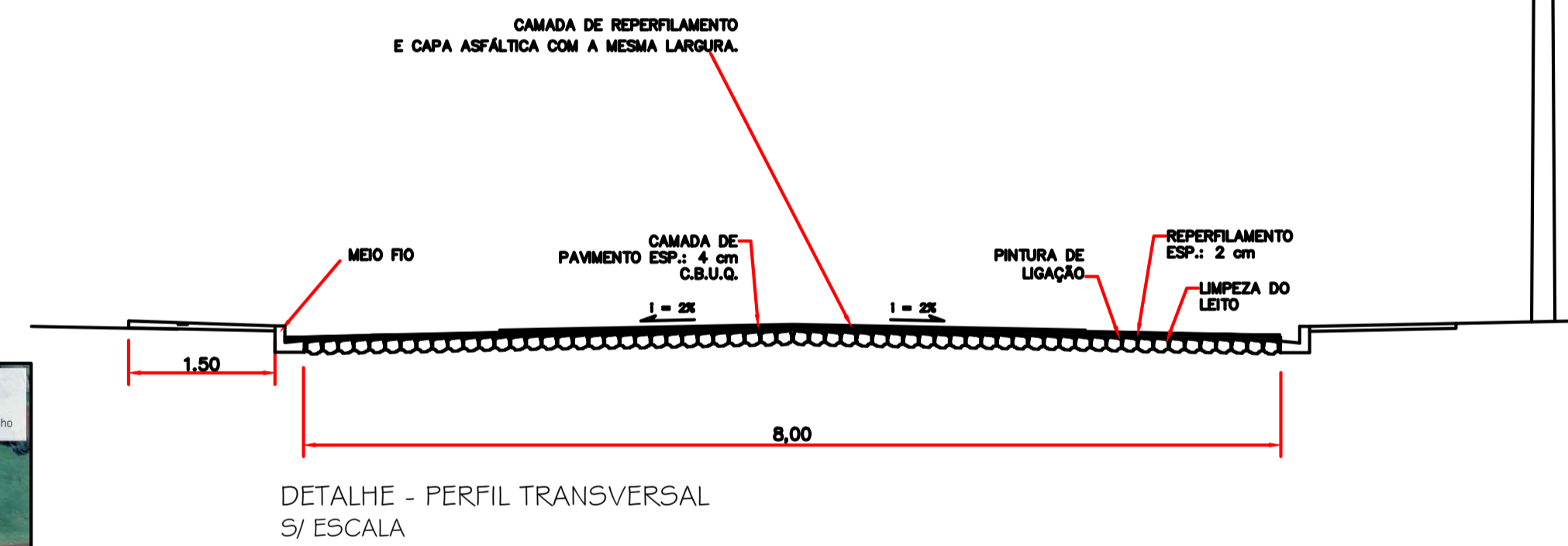

Detalhe das Rampas de Acesso (4,50 x 1,40m)

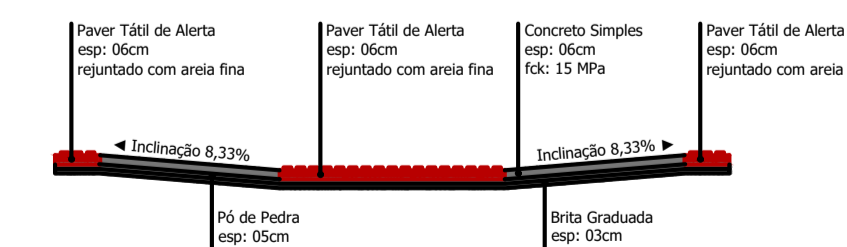
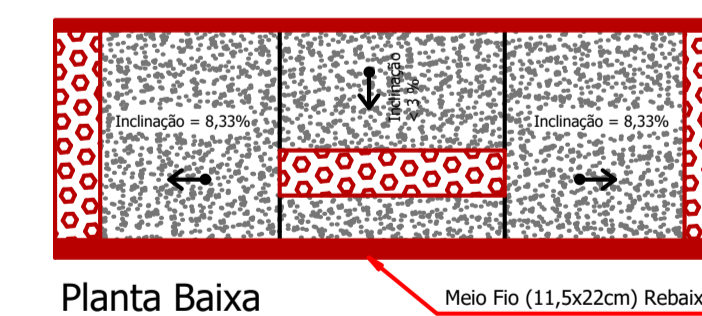

Corte Horizontal

- * Cada Rampa Contém:
- Base em brita graduada (espessura 03cm): 0,19m³
- Base em Pó de Pedra (espessura 05cm): 0,32m³
- Base em concreto simples Fck 15 MPa (espessura 06cm): 0,30m³
- Paver tátil de alerta, colorido: 1,29m²

Escala 1:50

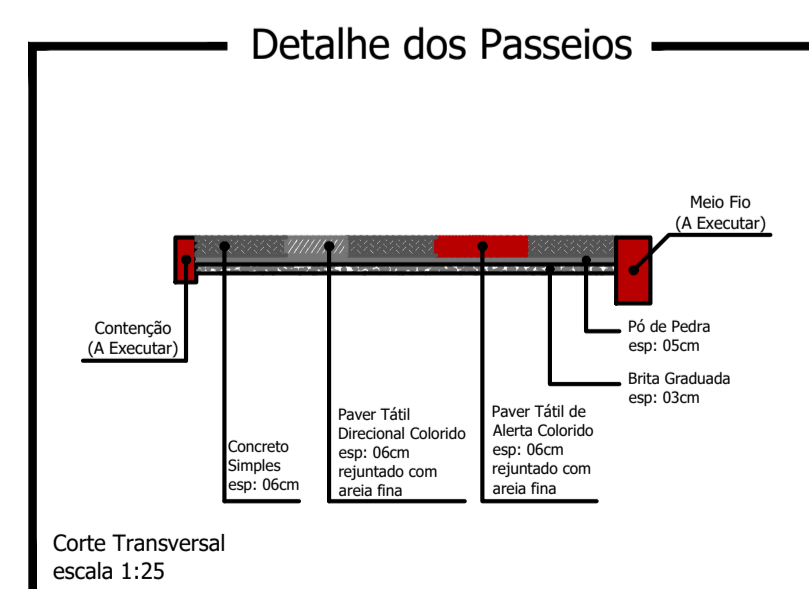

Corte Transversal
escala 1:25

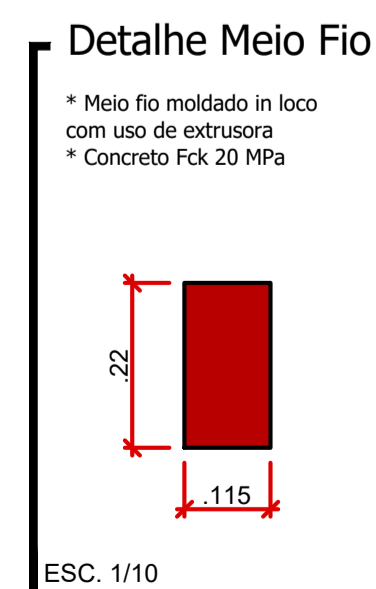

ESC. 1/10

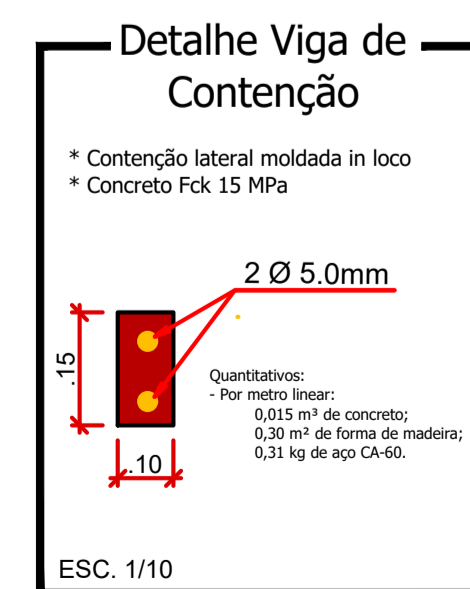

ESC. 1/10

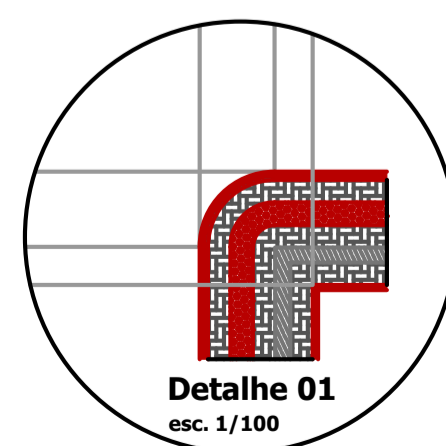

Detalhe 01
esc. 1/100

CARBONOS E INDICAÇÕES

Rua Teresinha Rohling Boger

PROJETO: Recape / Construção de Passeios	ÁREA TOTAL A RECAPEAR: 432,00 m ²
PROPRIETÁRIO: Prefeitura de Nova Esperança do Sudoeste	CPF/CNPJ: 95.589.289/0001-32
CIDADE/ESTADO: Nova Esperança do Sudoeste Paraná	DOCUMENTO EMITIDO PARA: <input type="checkbox"/> Anteprojeto <input checked="" type="checkbox"/> Aprovação Legal <input type="checkbox"/> Execução
RUA: Rua Teresinha Rohling Boger - Loteamento Boger	PAVIMENTAÇÃO
CONTEÚDO: Planta Baixa; Detalhes	REVISÃO: 01
ESCALA: Indicada	DATA: Outubro/2023
DESENHO:	FOLHA: P-02/03

Página: 841mmx594mm