

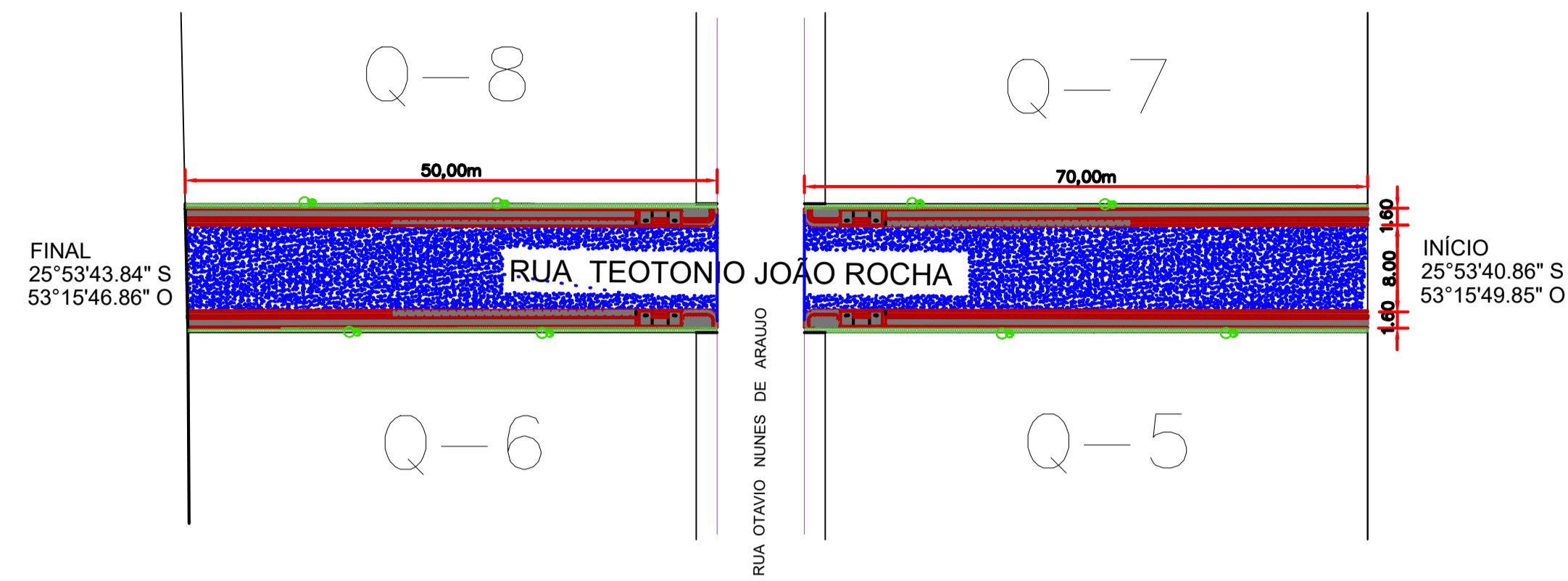

FONTE: MUNICÍPIO DE NOVA ESPERANÇA DO SUDOESTE



Planta Baixa

Escala: 1/250

LEGENDA: Rua Teotônio João Rocha

- Meio Fio a ser Executado - 11,5 cm (Existente)
- Contenção Lateral a ser Executada - 07 cm L = 240,00 m
- Sinalização Tátil de Alerta e = 6,0 cm
Área Total = 49,56 m²
- Sinalização Tátil Direcional e = 6,0 CM
Área Total = 44,40 m²
- Concreto Simples e = 6,0 CM
Área Total = 194,64m²
- Pó de Pedra e = 03 cm V = 9,36 m³
- Pedra Britada e = 03 cm V = 9,36 m³
- Acesso em concreto armado L = 18,00 m
- └ Placa - Nome de Rua (Existente)
- ÁRVORE CANELINHA = 8,00 unidades
- GRAMA EM PLACAS = 240,00 m²

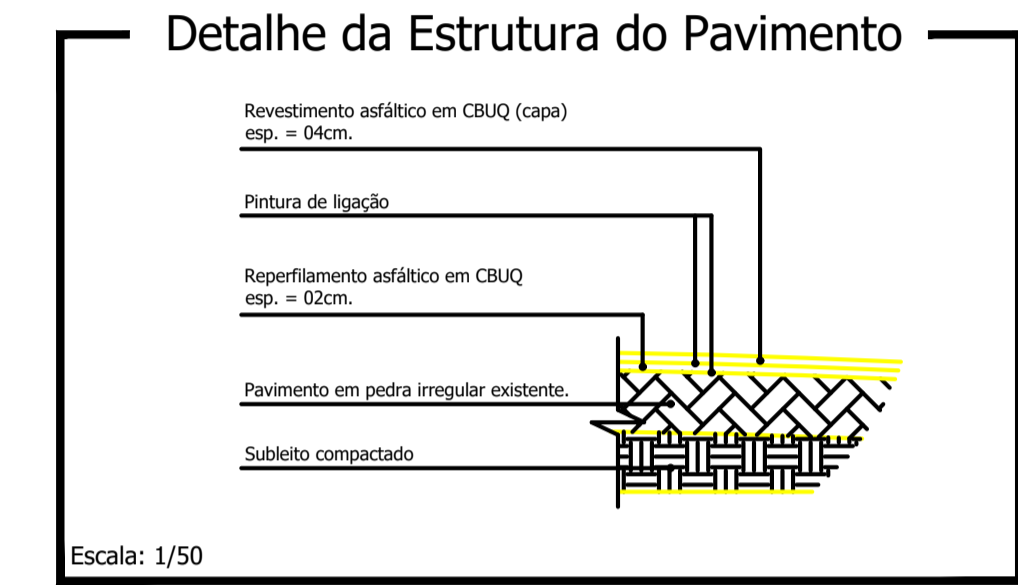

Reperfilamento e = 2,0 cm
Área Total = 960,00 m²
Capa e = 4,0 cm
Área Total = 960,00 m²
Base Área Total = 192,00m²



FONTE: GOOGLE EARTH

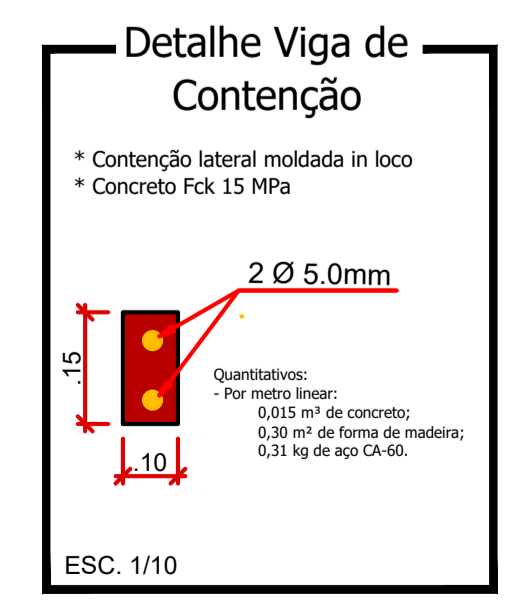
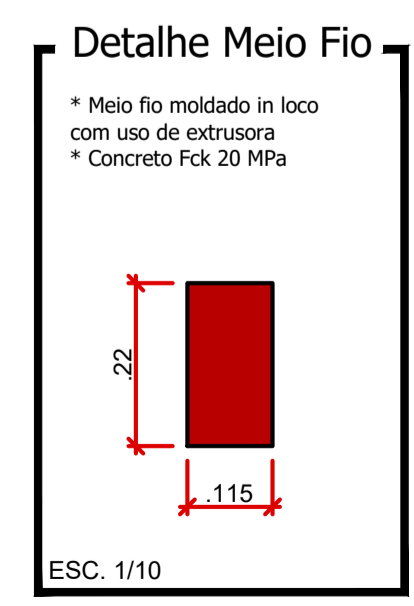
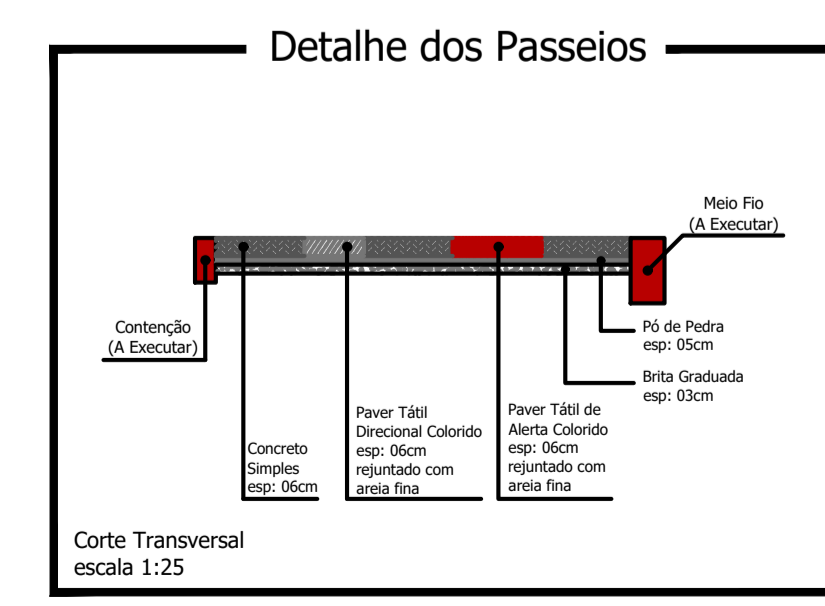
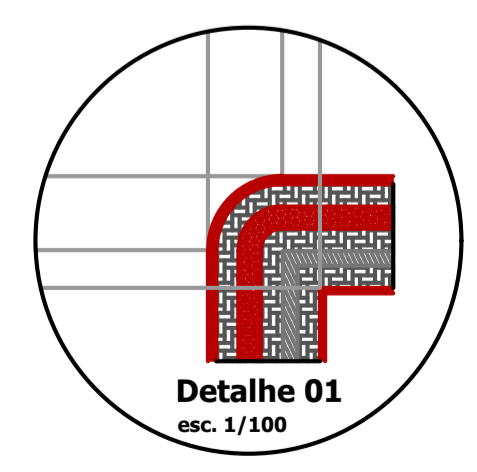
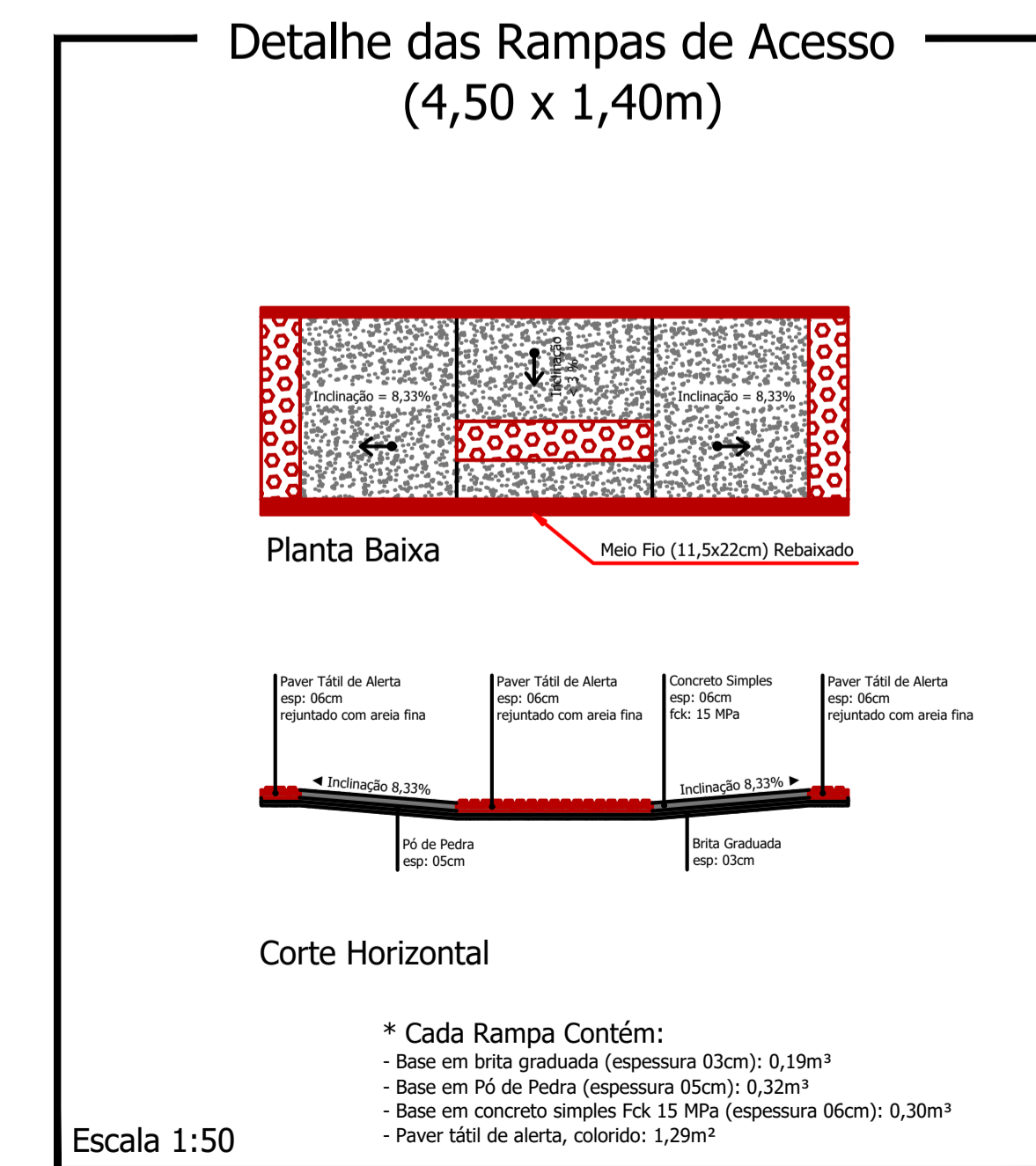
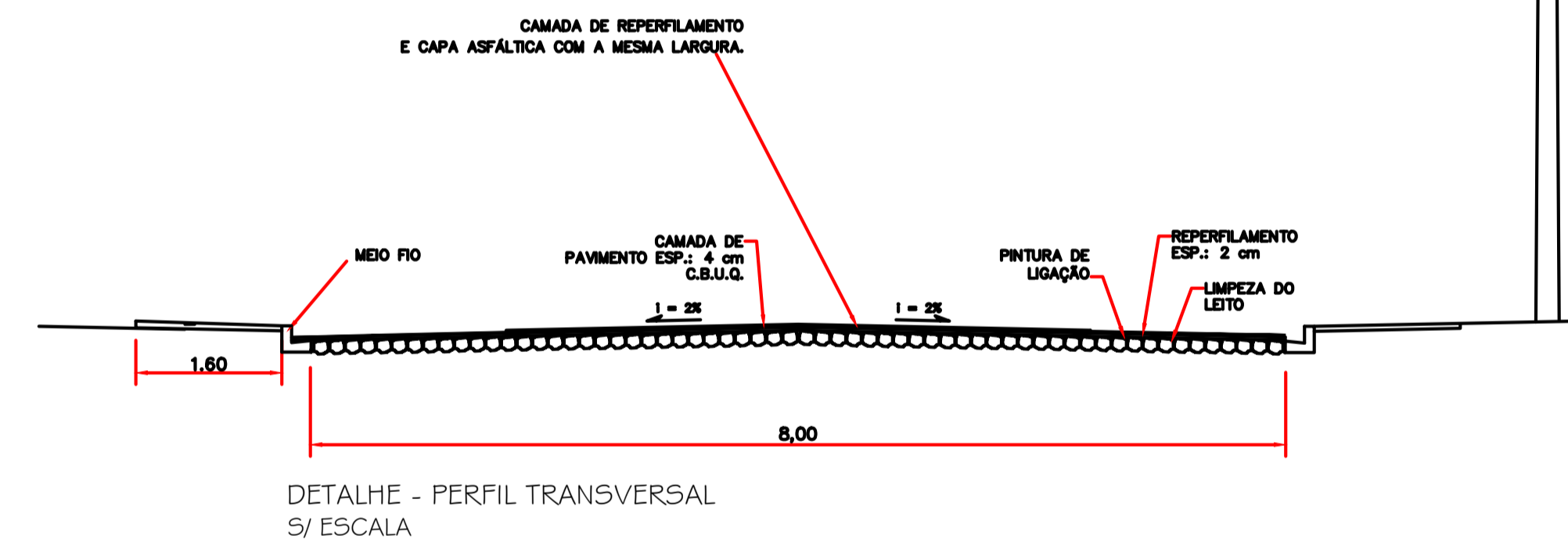

CORREÇÕES E ANOTAÇÕES

Rua Teotônio João Rocha

PROJETO: Recape/Construção de Passeios		ÁREA TOTAL A RECAPEAR: 960,00 m ²
PROPRIETÁRIO: Prefeitura de Nova Esperança do Sudoeste	CPF/CNPJ: 95.589.289/0001-32	DOCUMENTO EMITIDO PARA: <input type="checkbox"/> Anteprojeto <input checked="" type="checkbox"/> Aprovação Legal <input type="checkbox"/> Execução
CIDADE/ESTADO: Nova Esperança do Sudoeste Paraná		PAVIMENTAÇÃO
RUA: Rua Teotônio João Rocha / Loteamento Araujo		REVISÃO: 01
CONTEÚDO: Planta Baixa; Detalhes		FOLHA: P-03/03
ESCALA: Indicada	DATA: Outubro/2023	DESENHO: