

FONTE: MUNICIPIO DE NOVA ESPERANÇA DO SUDOESTE

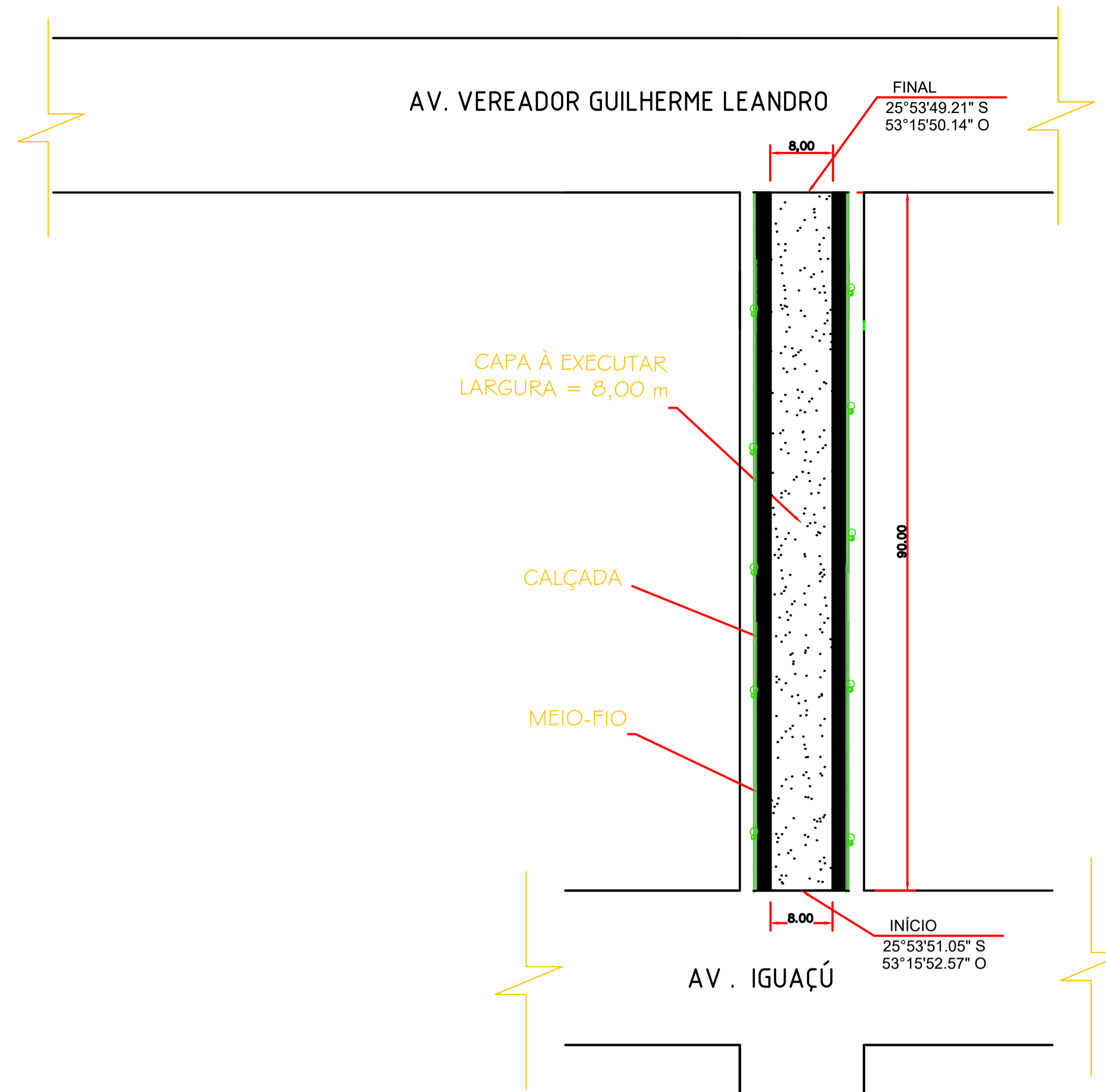

FONTE: GOOGLE EARTH



Planta Baixa

Trecho entre Av. Iguazú e Av. Vereador Guilherme Leandro

LEGENDA: Rua Paulo Bonetti

- Meio Fio a ser Executado - L = 180,00m
- Contenção Lateral a ser Executada - 07 cm L = 180,00m
- Sinalização Tátil de Alerta e = 6,0 cm
Área Total = 36,00m²
- Sinalização Tátil Direcional e = 6,0 CM
Área Total = 36,00m²
- Concreto Simples e = 6,0 CM
Área Total = 217,80 m²
- Pó de Pedra e = 03 cm V = 8,70 m³
- Pedra Britada e = 03 cm V = 8,70m³
- Acesso em concreto armado L = 18,00 m
- └┘ Placa - Nome de Rua (Existente)
- ÁRVORE CANELINHA = 10,00 unidades
- GRAMA EM PLACAS = 180,00 m²

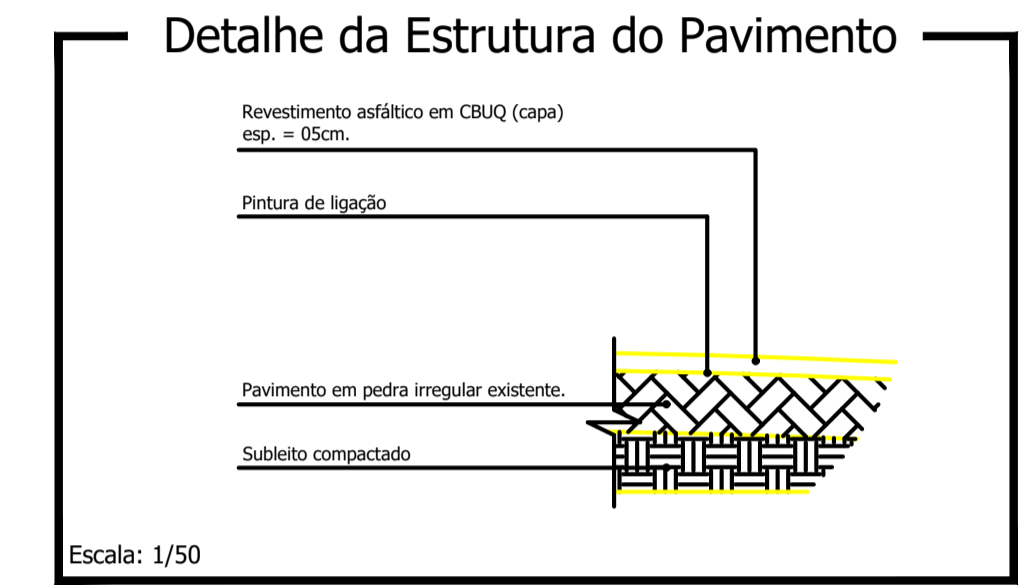

Capa e = 5,0 cm
Área Total = 720,00 m²

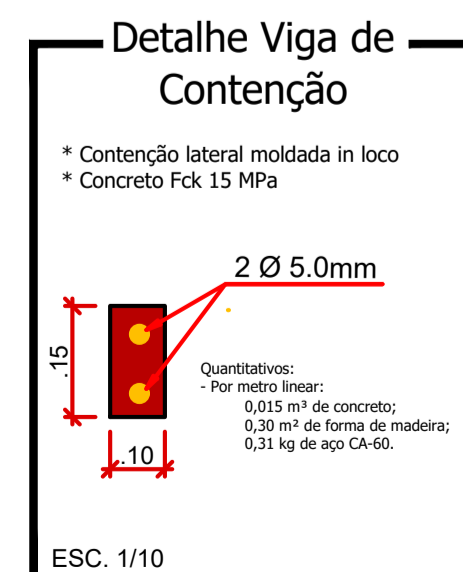
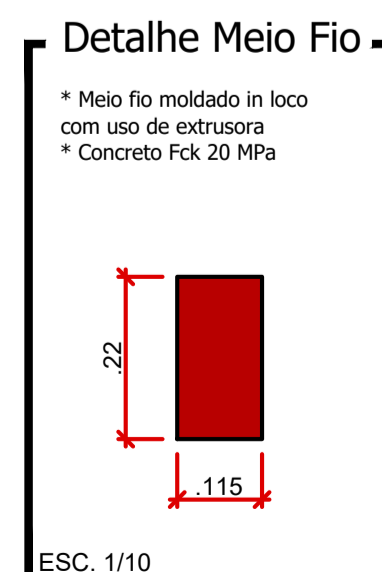
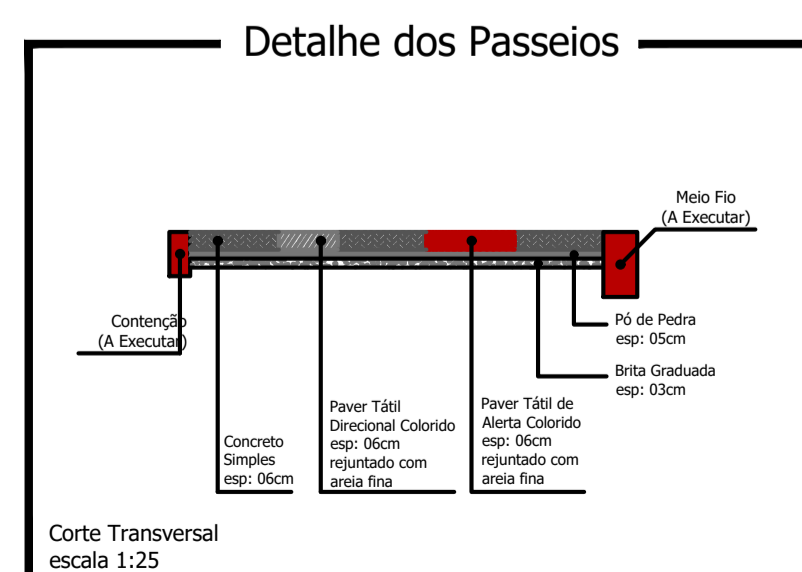
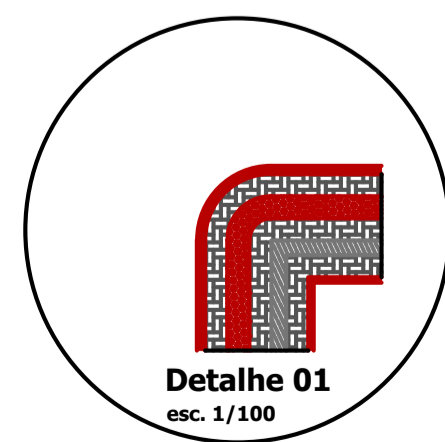
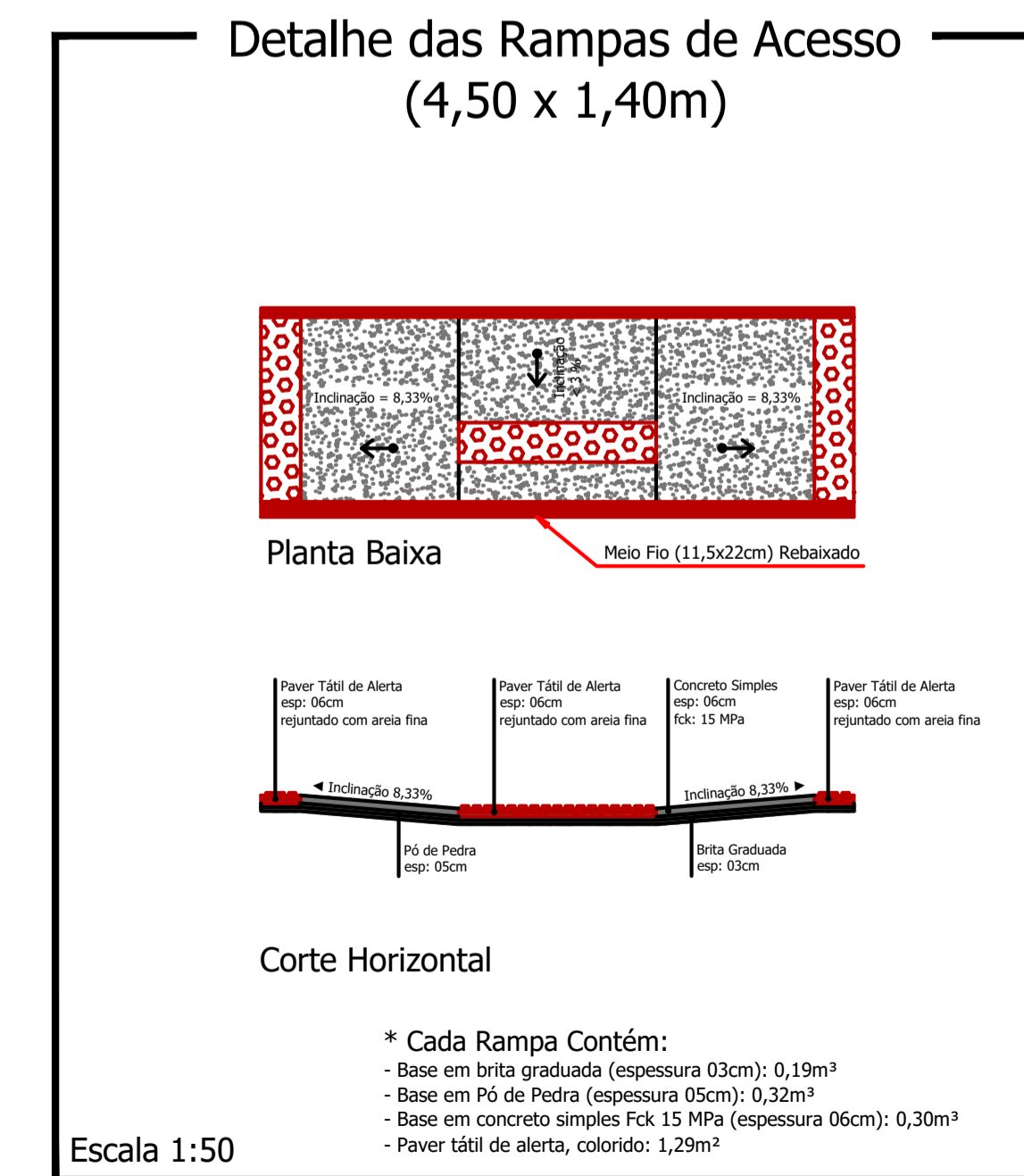
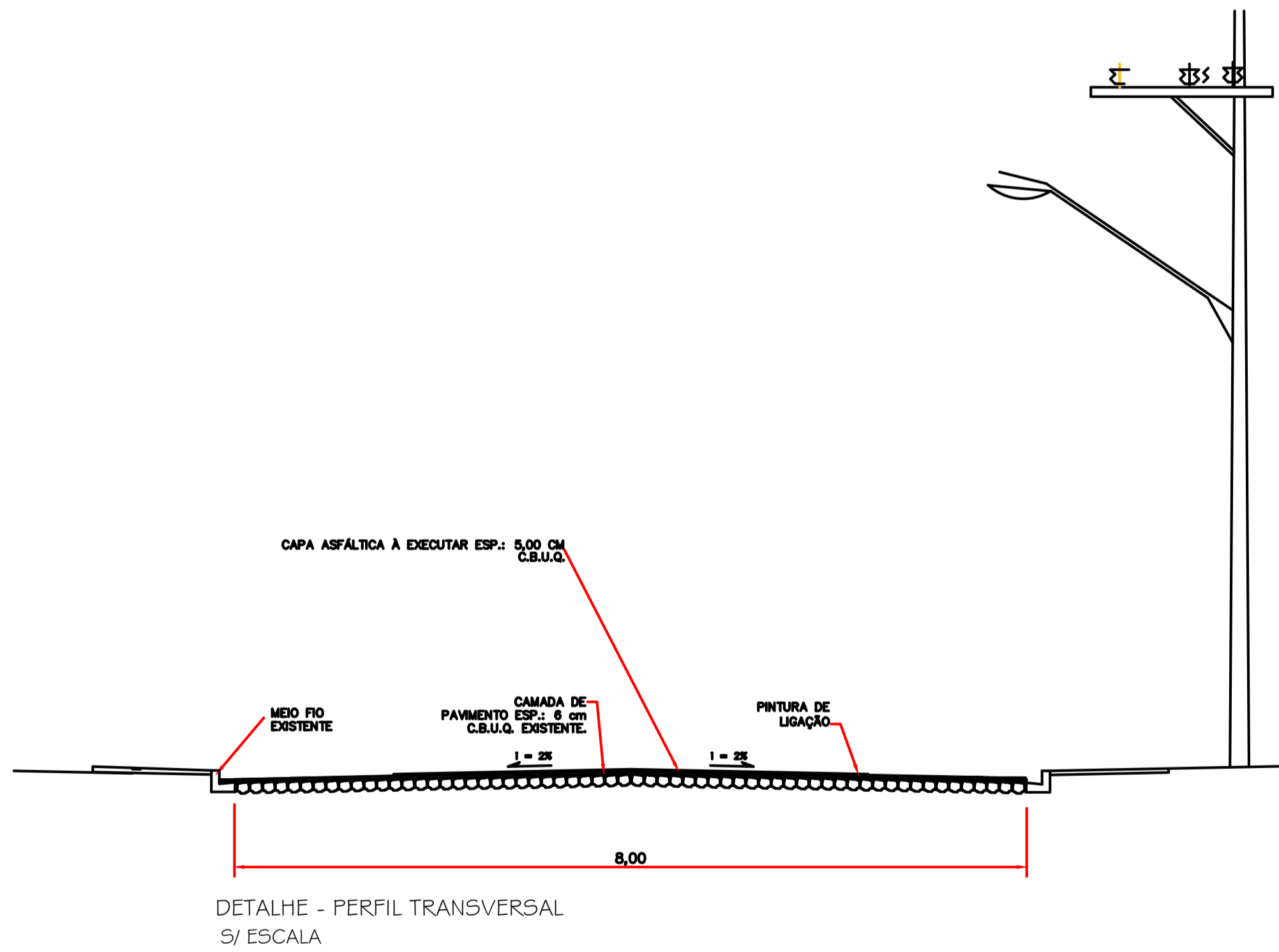

CABINEIS E ANOTAÇÕES

RUA PAULO BONETTI

PROJETO: Recape/Construção de Passeios	ÁREA TOTAL A RECAPEAR: 720,00 m ²
PROPRIETÁRIO: Prefeitura de Nova Esperança do Sudoeste	DOCUMENTO EMITIDO PARA: <input type="checkbox"/> Anteprojeto <input checked="" type="checkbox"/> Aprovação Legal <input type="checkbox"/> Execução
CIDADE/ESTADO: Nova Esperança do Sudoeste Paraná	CPF/CNPJ: 95.589.289/0001-32
RUA: Rua Paulo Bonetti, Centro	PAVIMENTAÇÃO
CONTEÚDO: Planta Baixa; Detalhes	REVISÃO: 01
ESCALA: Indicada	DATA: Outubro/2023
DESENHO:	FOLHA: P-01/06

Projeto: R41mmx24mm