

FONTE: MUNICÍPIO DE NOVA ESPERANÇA DO SUDOESTE

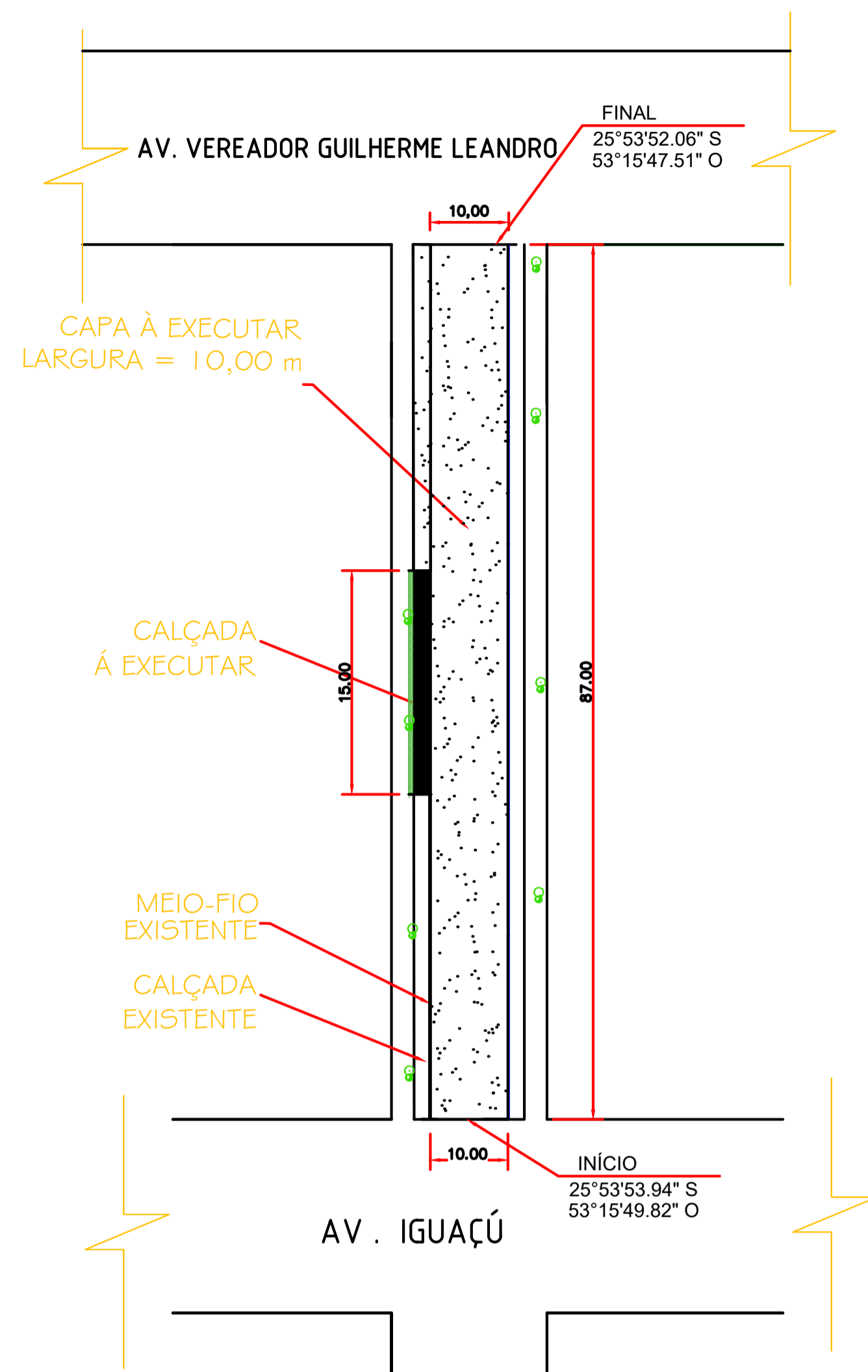

FONTE: GOOGLE EARTH



Planta Baixa

Trecho entre Av. Iguaçu e Av. Vereador Guilherme Leandro

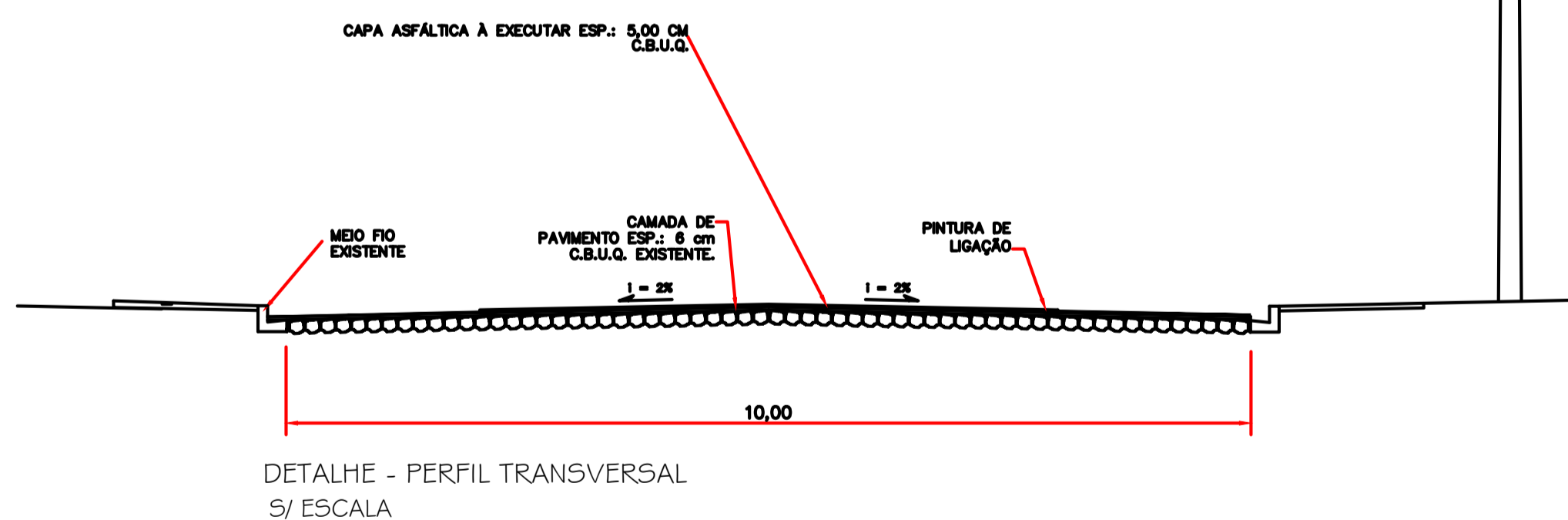

DETALHE - PERFIL TRANSVERSAL
S/ ESCALA

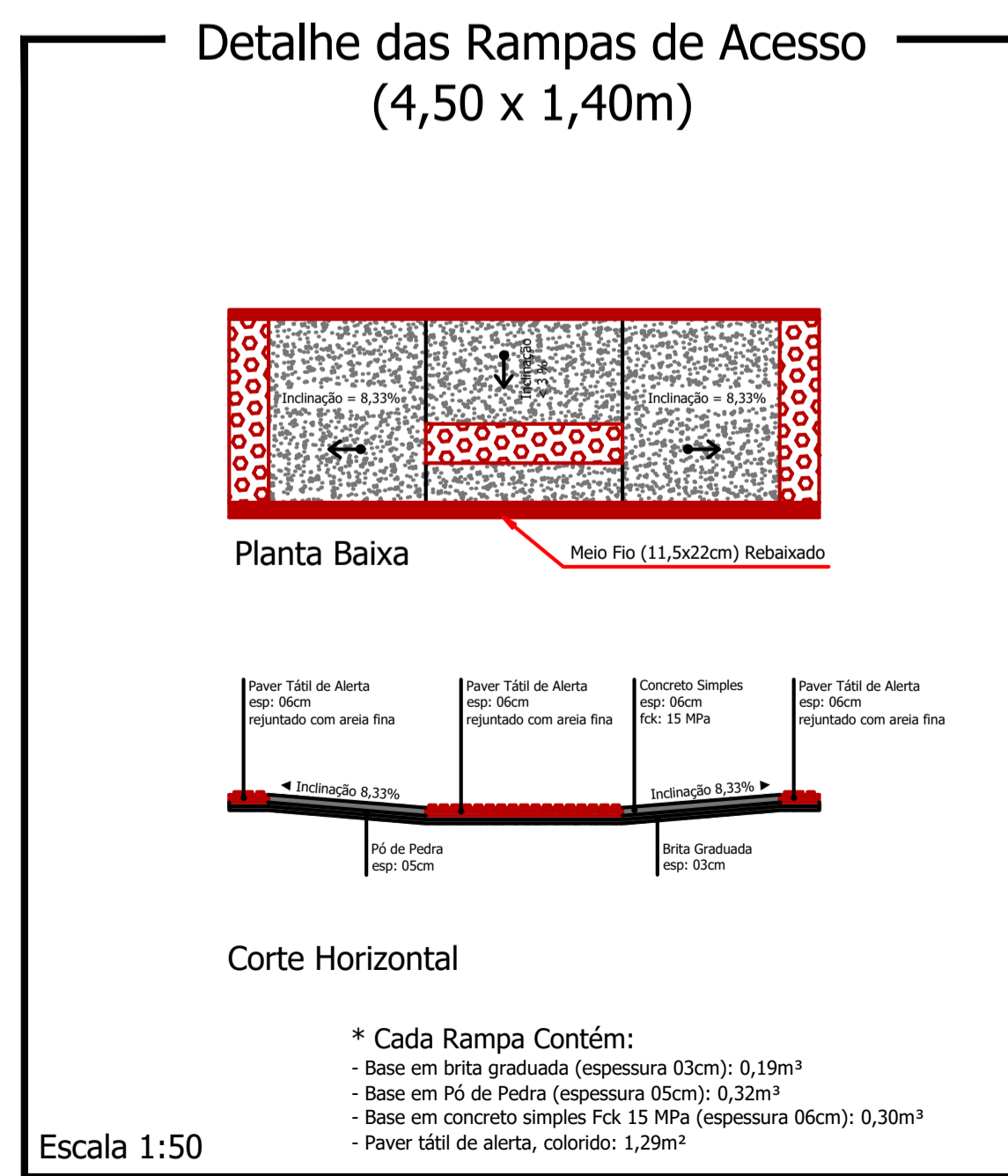

Escala 1:50

LEGENDA: Rua Martin de Pieri

- Meio Fio a ser Executado - 1 L = 15,00m
- Contenção Lateral a ser Executada - 07 cm L = 15,00m
- Sinalização Tátil de Alerta e = 6,0 cm
Área Total = 3,00 m²
- Sinalização Tátil Direcional e = 6,0 CM
Área Total = 3,00m²
- Concreto Simples e = 6,0 CM
Área Total = 18,15 m²
- Pó de Pedra e = 03 cm V = 1,00 m³
Pedra Britada e = 03 cm V = 1,00m³
- Acesso em concreto armado L = 4,5m
- Placa - Nome de Rua (Existente)
- ÁRVORE CANELINHA = 8,00 unidades
- GRAMA EM PLACAS = 15,00 m²

Detalhe da Estrutura do Pavimento

Escala: 1/50

Capa e = 5,0 cm
Área Total = 945,00 m²

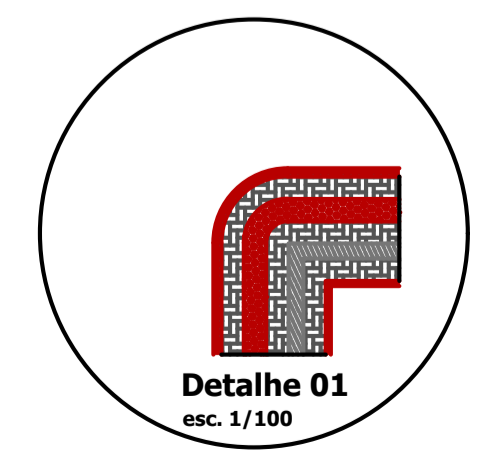

Detalhe 01
esc. 1/100

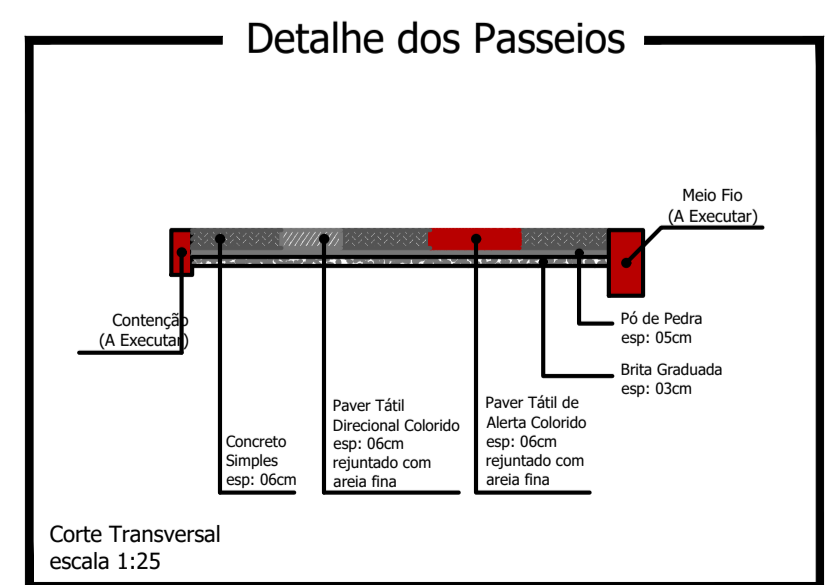

Corte Transversal
escala 1:25

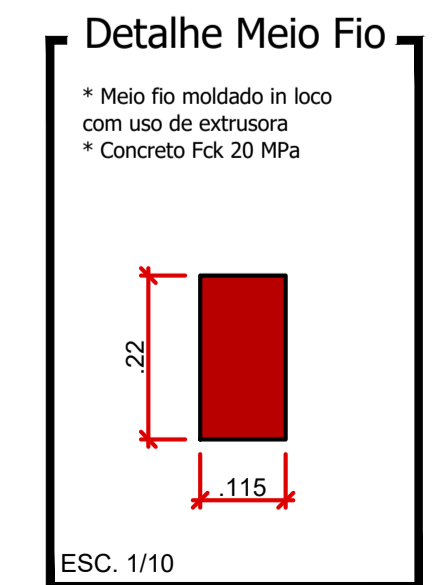

ESC. 1/10

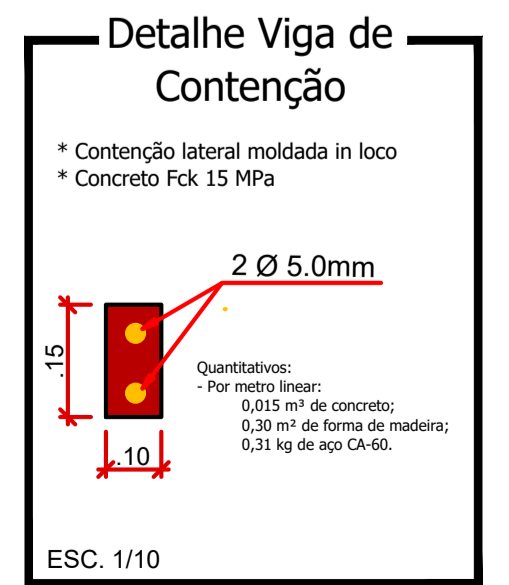

ESC. 1/10

CARIMBOS E ANOTAÇÕES

RUA MARTIN DE PIERI

PROJETO: Recape/Construção de Passeios	ÁREA TOTAL A RECAPEAR: 945,00 m ²
PROPRIETÁRIO: Prefeitura de Nova Esperança do Sudoeste	CPF/CNPJ: 95.589.289/0001-32
CIDADE/ESTADO: Nova Esperança do Sudoeste Paraná	<input type="checkbox"/> Anteprojeto <input checked="" type="checkbox"/> Aprovação Legal <input type="checkbox"/> Execução
RUA: Rua Martin de Pieri, Centro	PAVIMENTAÇÃO
CONTEÚDO: Planta Baixa; Detalhes	REVISÃO: 01
ESCALA: Indicada	DATA: Outubro/2023
DESENHO:	FOLHA: P-02/06