

LEGENDA: Rua Manacá - Parte II

- Meio Fio a ser Executado - 11,5 cm (Existente)
- Contenção Lateral a ser Executada - 07 cm L = 162,00m
- Sinalização Tátil de Alerta e = 6,0 cm
Área Total = 30,39 m²
- Sinalização Tátil Direcional e = 6,0 CM
Área Total = 25,20m²
- Concreto Simples e = 6,0 CM
Área Total = 108,21 m²
- Pó de Pedra e = 03 cm V = 4,86m³
- Pedra Britada e = 03 cm V = 4,86 m³
- Acesso em concreto armado L = 9,00 m
- Placa - Nome de Rua (Existente)
- ÁRVORE CANELINHA = 6,00 unidades
- GRAMA EM PLACAS = 162,00 m²

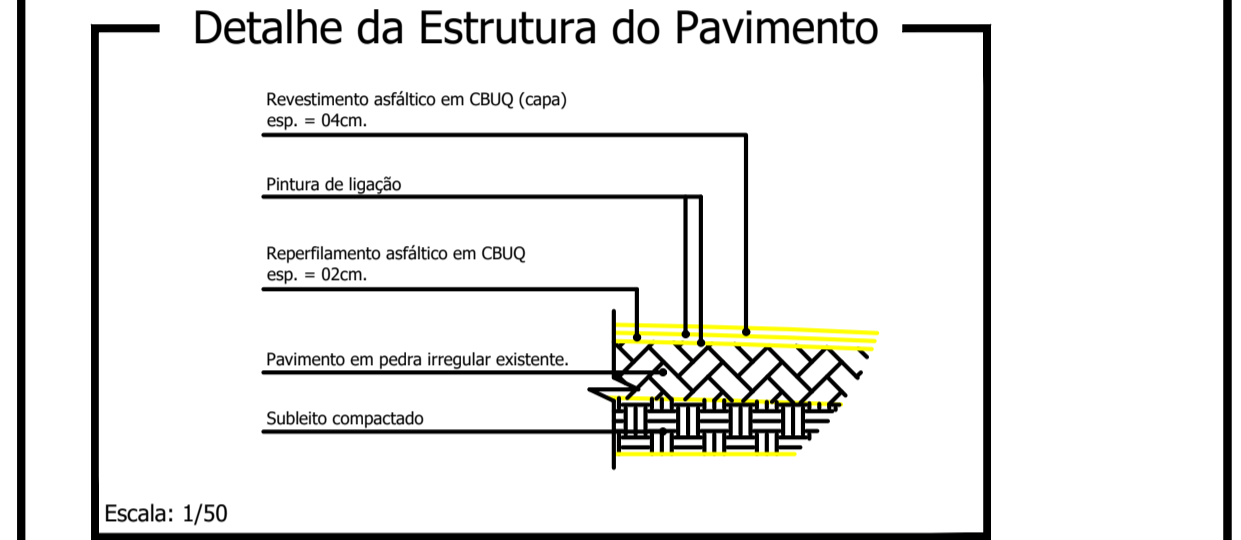

Reperfilamento e = 2,0 cm
 Área Total = 464,00 m²
 Capa e = 4,0 cm
 Área Total = 464,00m²

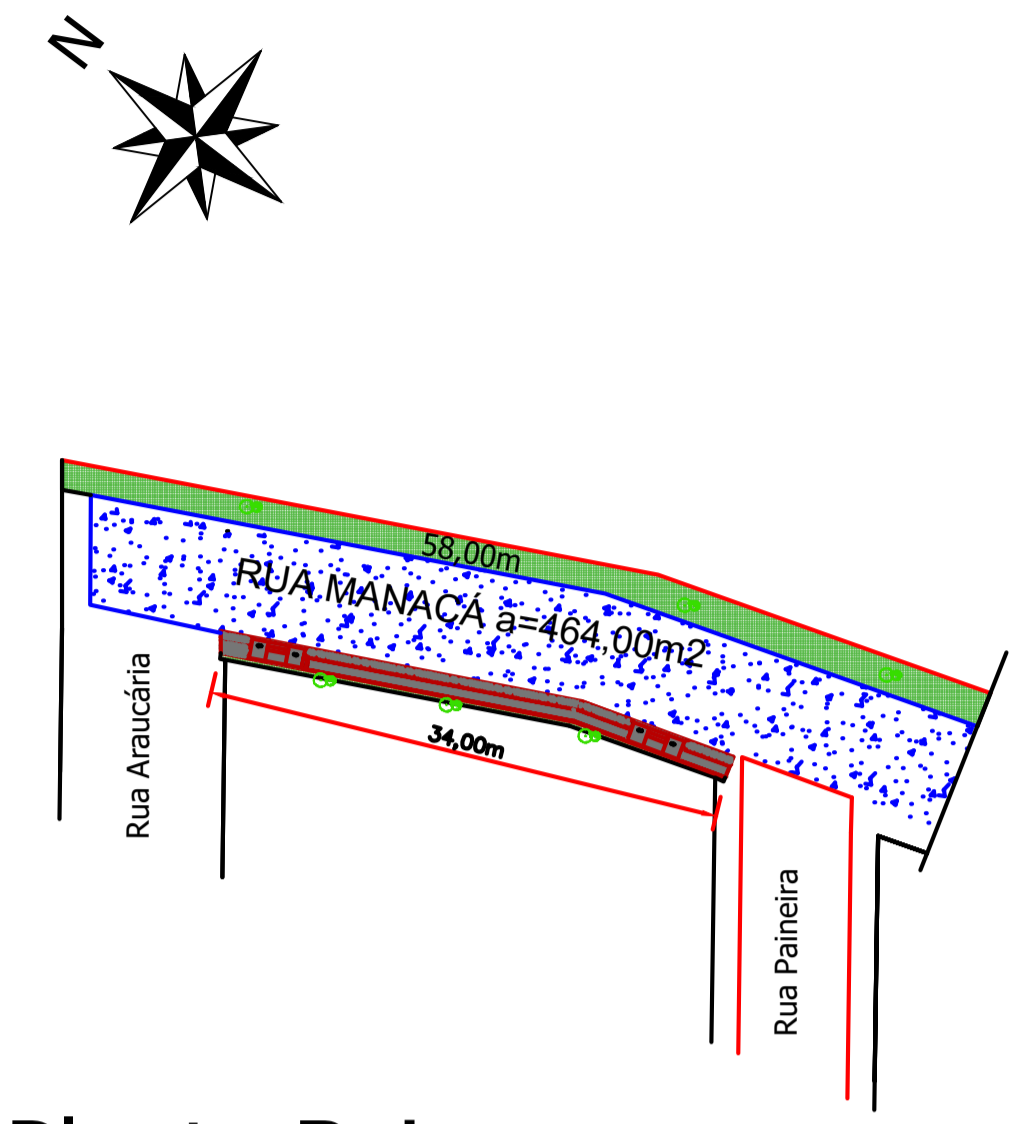

FONTE: MUNICÍPIO DE NOVA ESPERANÇA DO SUDOESTE

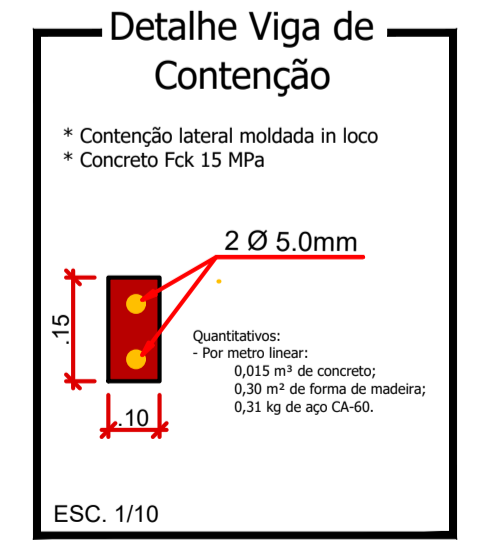
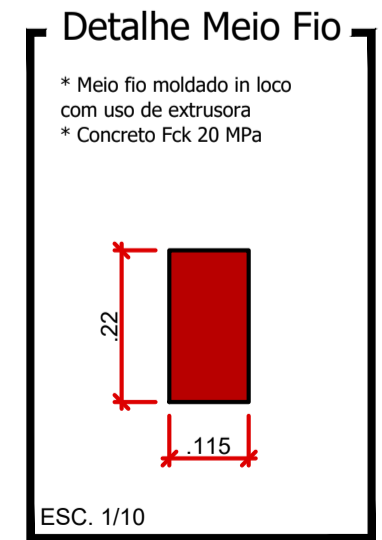
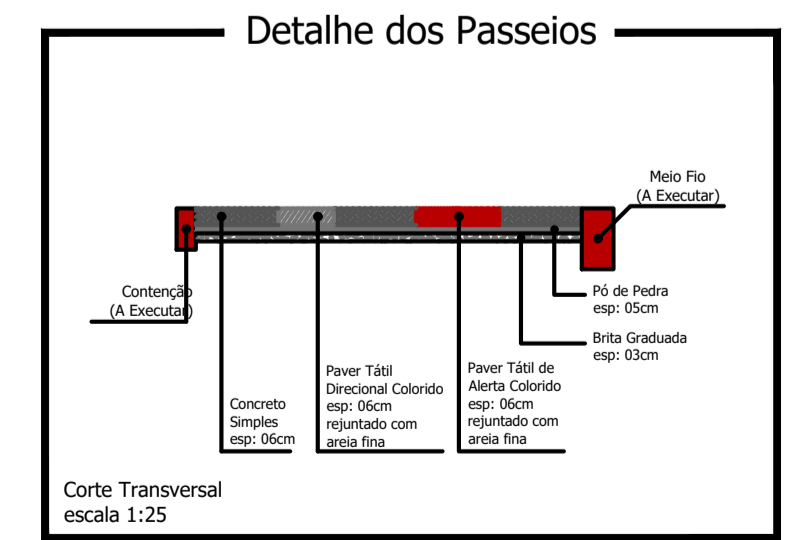
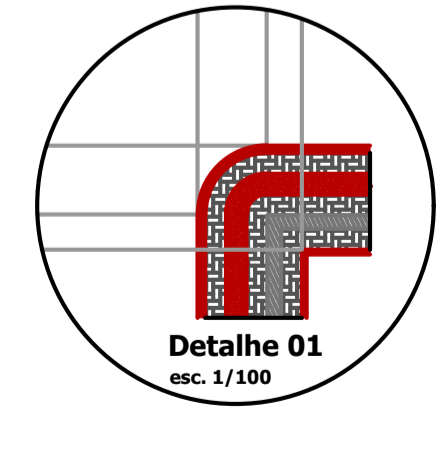
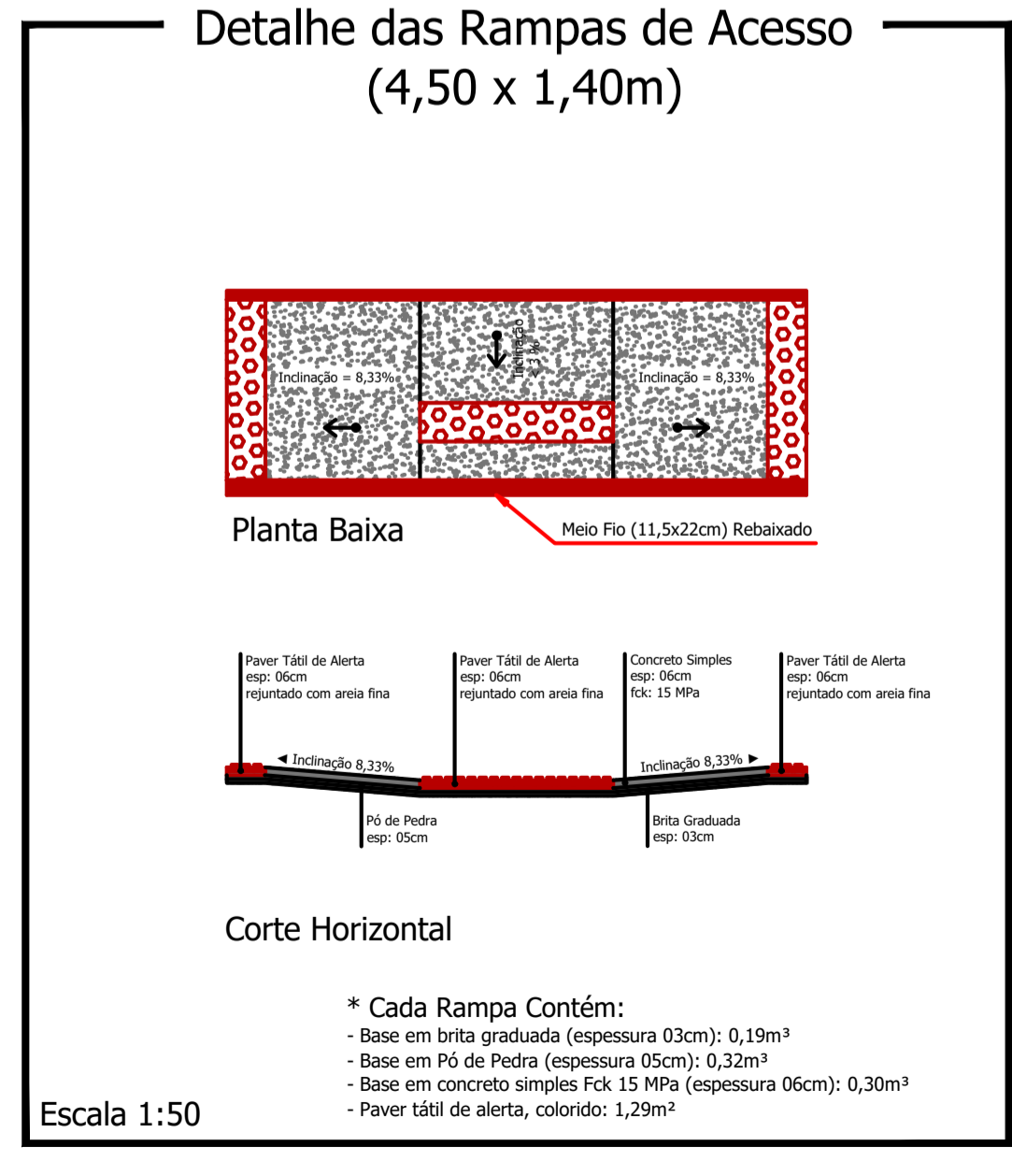
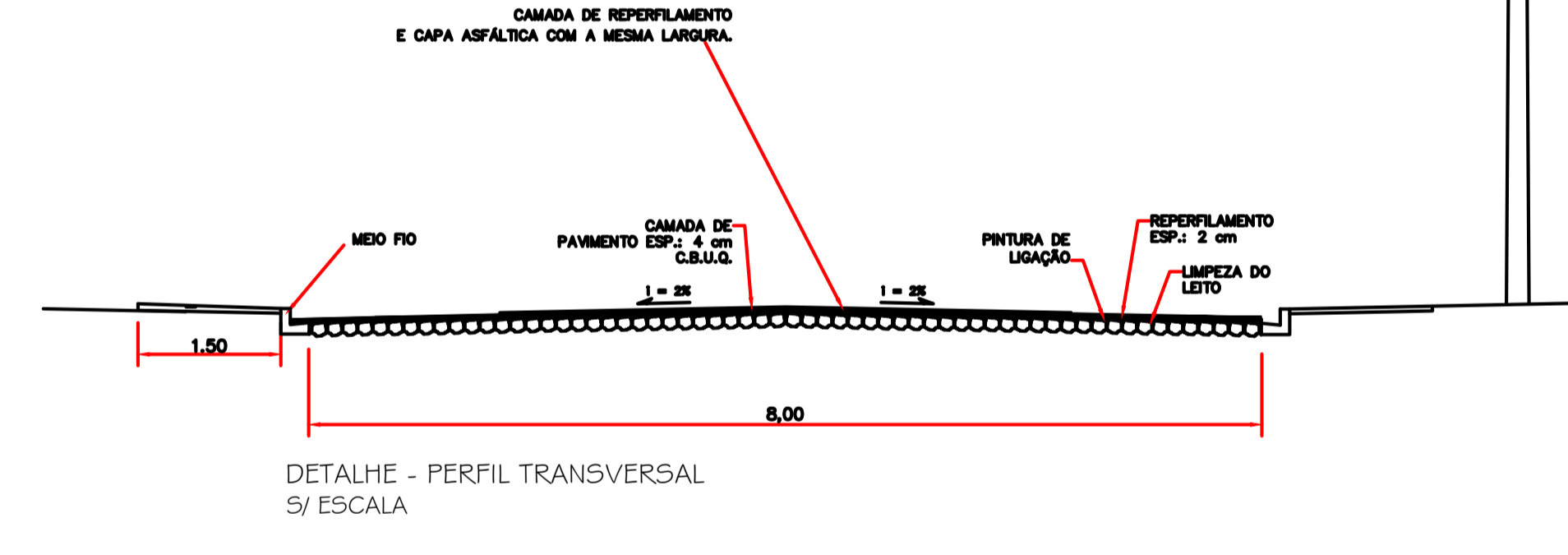

Rua Manacá - Parte II

PROJETO: Recape / Construção de Passeios	ÁREA TOTAL A RECAPAR: 464,00 m ²
PROPRIETÁRIO: Prefeitura de Nova Esperança do Sudoeste	DOCUMENTO EMITIDO PARA: <input type="checkbox"/> Anteprojeto <input checked="" type="checkbox"/> Aprovação Legal <input type="checkbox"/> Execução
CIDADE/ESTADO: Nova Esperança do Sudoeste Paraná	PAVIMENTAÇÃO
RUA: Rua Manacá Parte II - Loteamento Jardim Floresta	REVISÃO: 01
CONTEÚDO: Planta Baixa; Detalhes	FOLHA: P-04/04
ESCALA: Indicada	DATA: Outubro/2023
DESENHO:	