

Planta Baixa

Trecho entre Av. Alexandre Bonetti e Av. Teodoro Locks

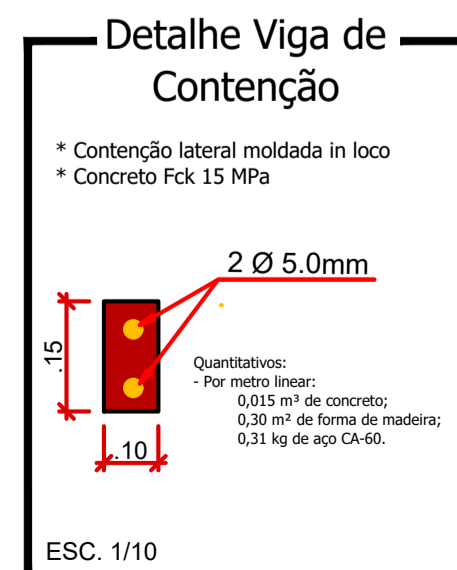

FORNTE: GOOGLE EARTH

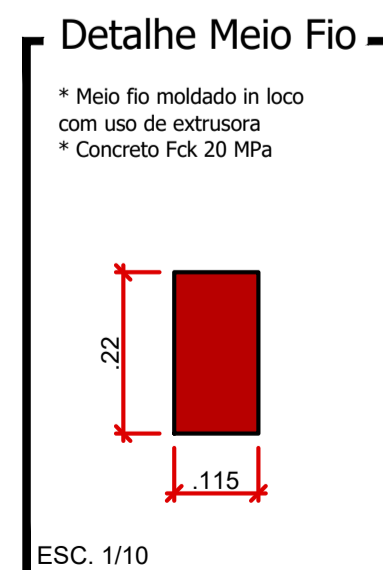
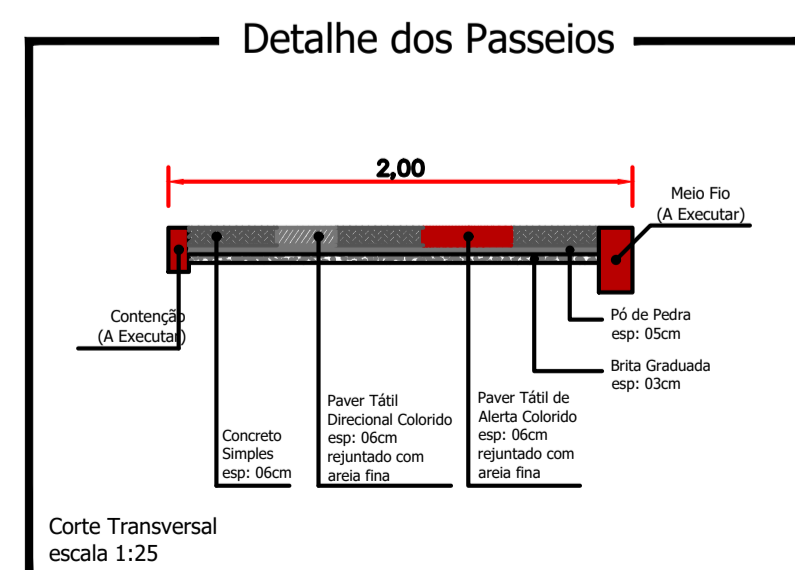
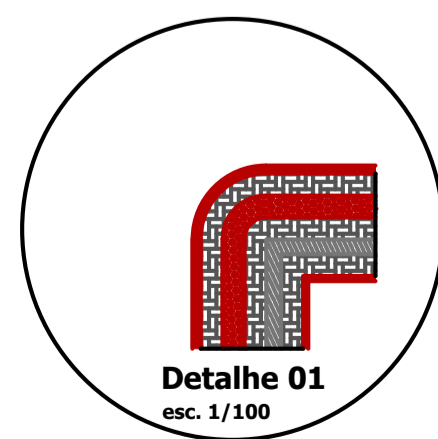

FORNTE: MUNICIPIO DE NOVA ESPERANCA DO SUDOESTE

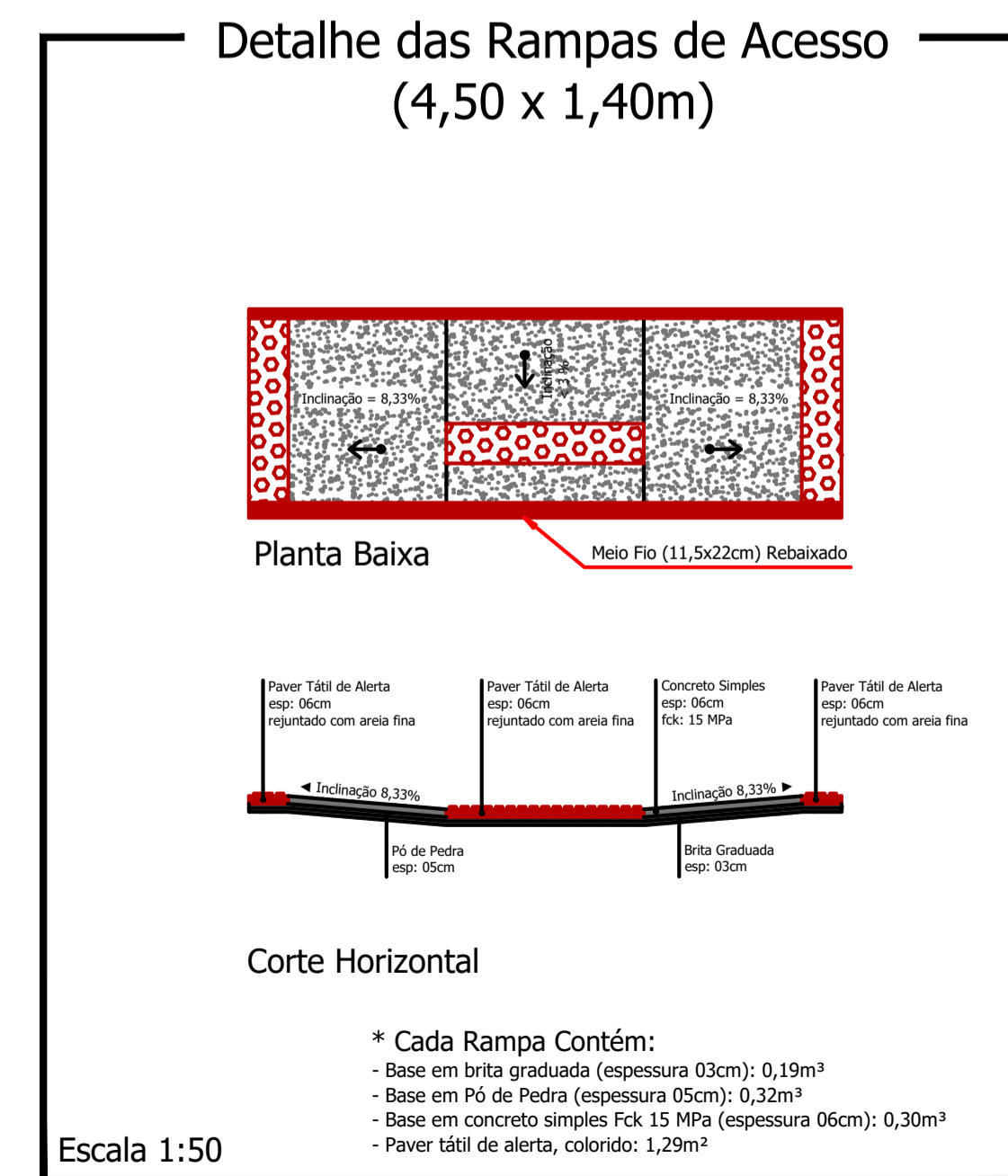
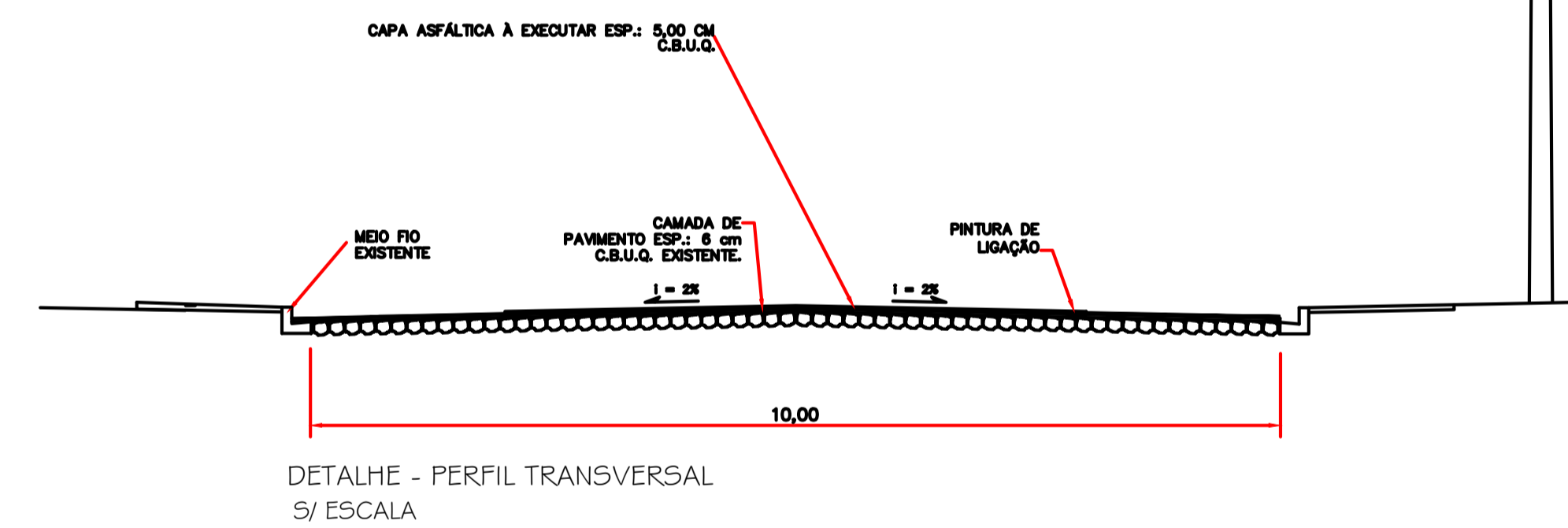

LEGENDA: Rua Juscelino Kubitschek Parte 2

- Meio Fio a ser Executado - 13 cm L = 160,00m
- Contenção Lateral a ser Executada - 07 cm L = 160,00m
- Sinalização Tátil de Alerta e = 6,0 cm
Área Total = 32,00 m²
- Sinalização Tátil Direcional e = 6,0 CM
Área Total = 32,00m²
- Concreto Simples e = 6,0 CM
Área Total = 256,00 m²
- Pó de Pedra e = 03 cm V = 9,60 m³
- Pedra Britada e = 03 cm V = 9,60m³
- Acesso em concreto armado L = 9,00 m
- Placa - Nome de Rua (Existente)
- ÁRVORE CANELINHA = 10,00 unidades
- GRAMA EM PLACAS = 160,00 m²

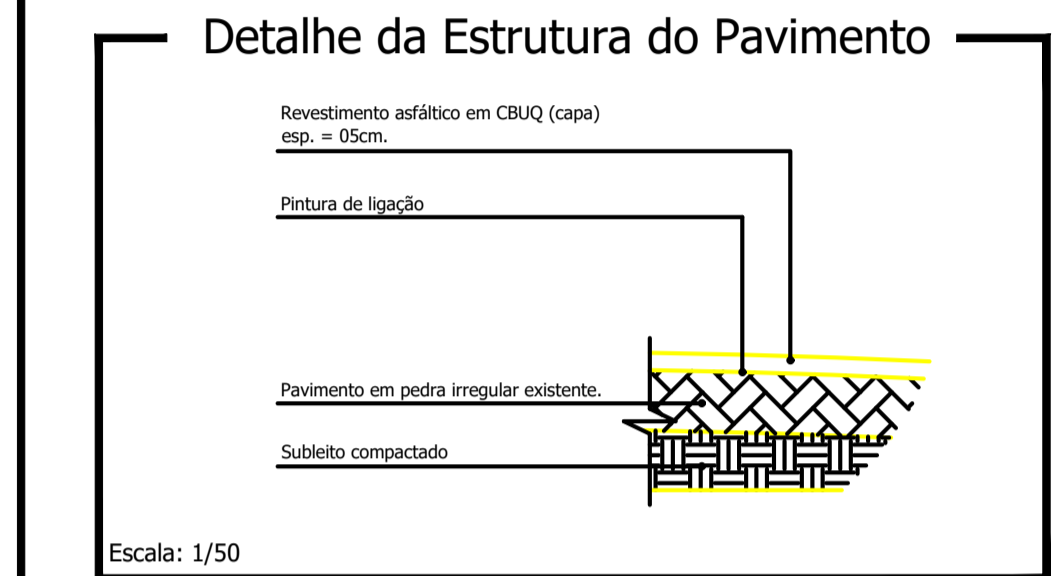

Capa e = 5,0 cm
Área Total = 1.600,00 m²

CARTÕES E ANOTAÇÕES

RUA JUCELINO KUBITSCHKE PARTE 2

PROJETO: Recape/Construção de Passeios	ÁREA TOTAL A RECAPEAR: 1.600,00 m ²
PROPRIETÁRIO: Prefeitura de Nova Esperança do Sudoeste	DOCUMENTO ENTREGUE PARA: <input type="checkbox"/> Anteprojeto <input checked="" type="checkbox"/> Aprovação Legal <input type="checkbox"/> Execução
CIDADE/ESTADO: Nova Esperança do Sudoeste Paraná	CPF/CNPJ: 95.589.289/0001-32
RUA: Rua Juscelino Kubitschek Parte 2, Centro	PAVIMENTAÇÃO
CONTEÚDO: Planta Baixa; Detalhes	REVISÃO: 01
ESCALA: Indicada	DATA: Outubro/2023
DESENHO:	FOLHA: P-06/06