

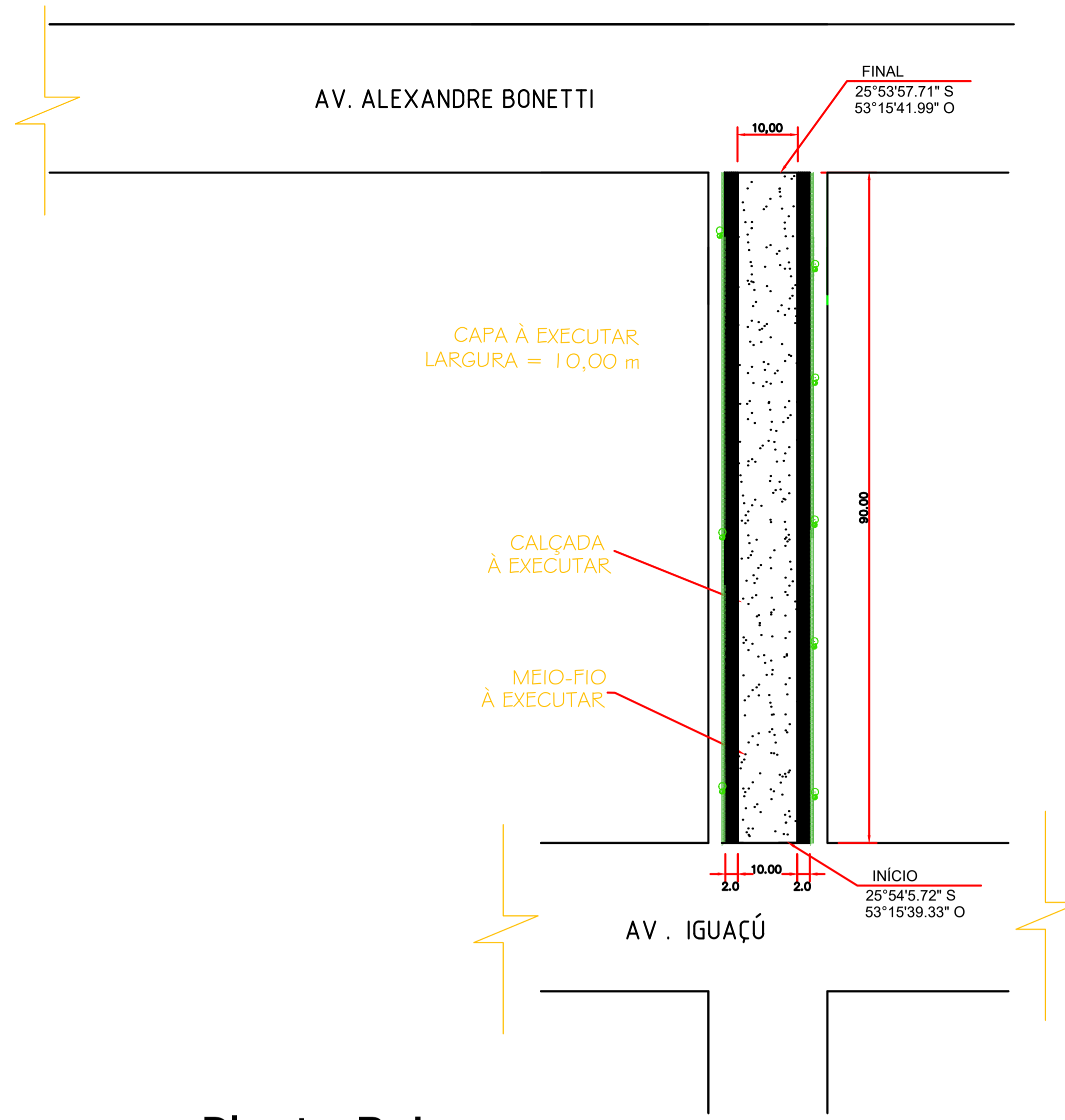

FONTE: MUNICIPIO DE NOVA ESPERANÇA DO SUDOESTE



FONTE: GOOGLE EARTH



Planta Baixa

Trecho entre Av. Iguaçu e Av. Alexandre Bonetti

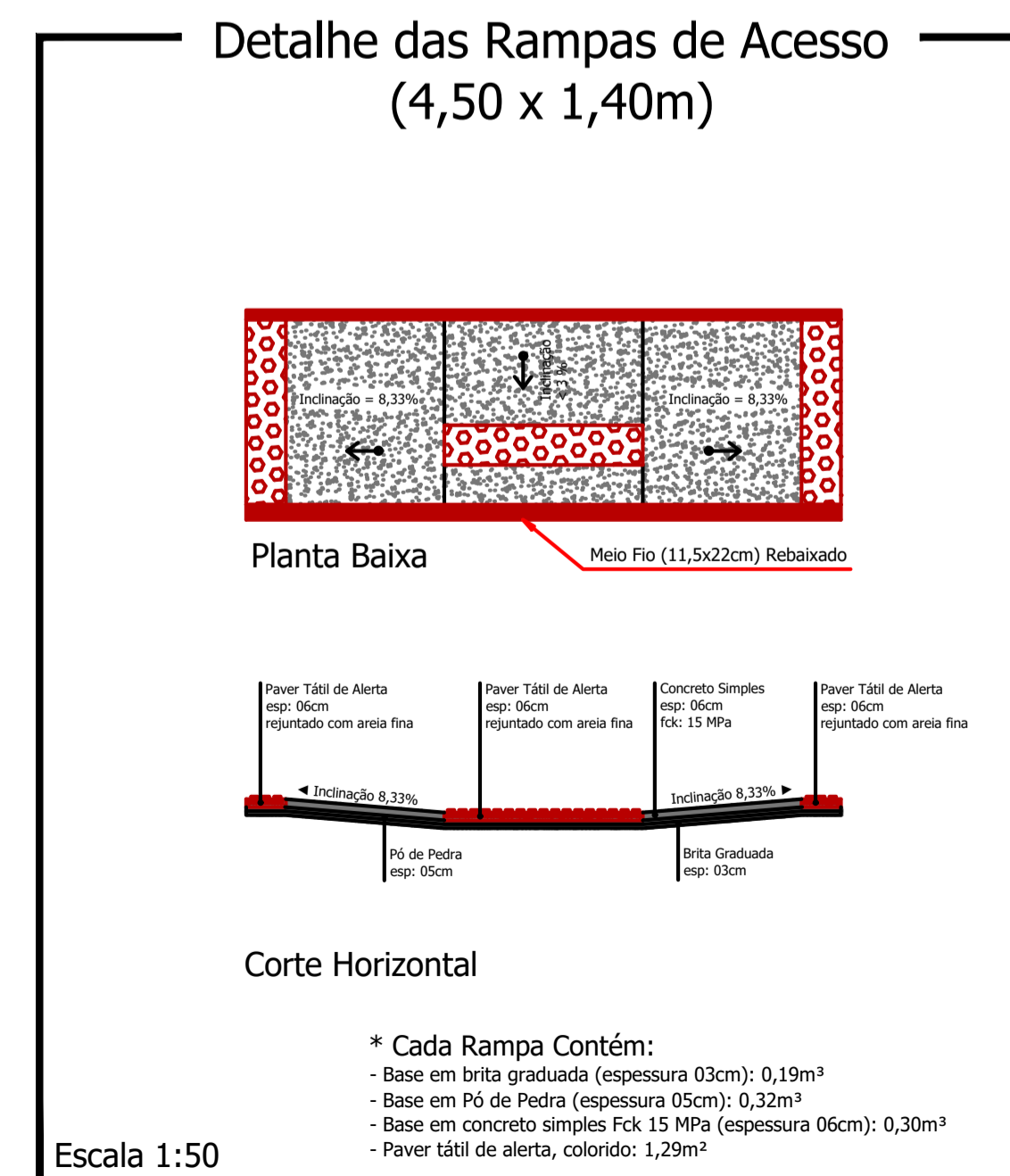
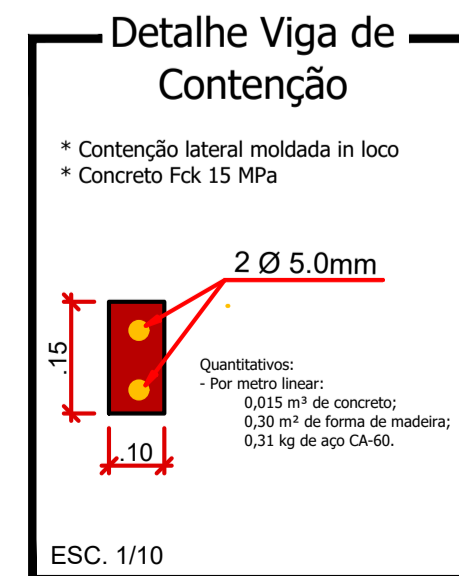
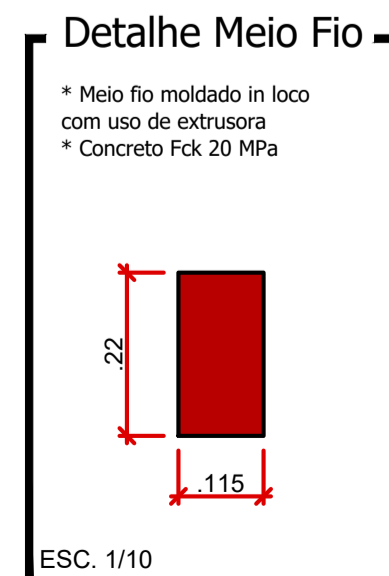
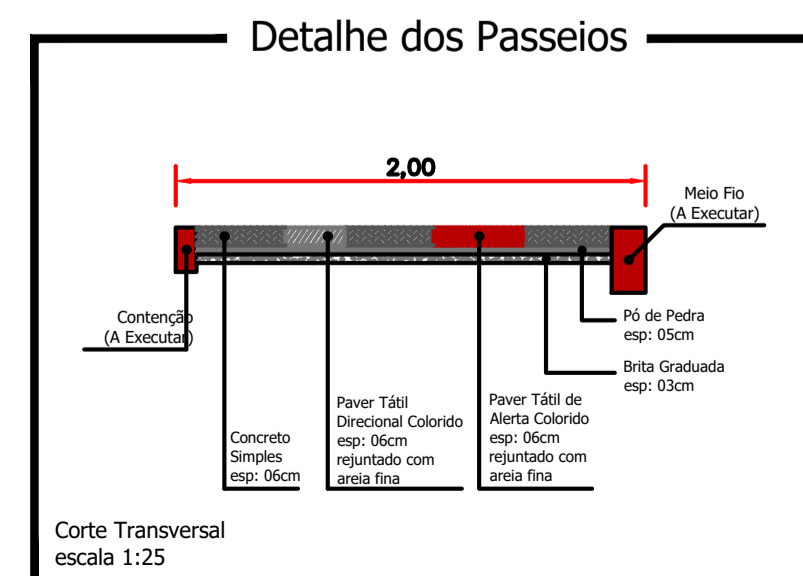
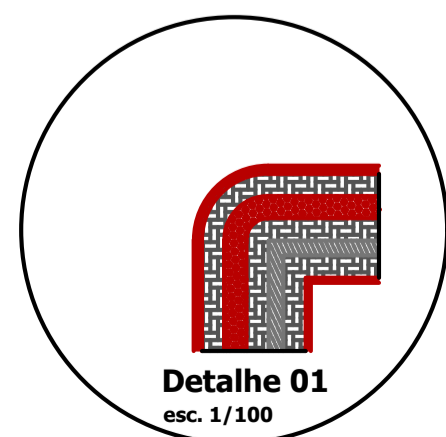
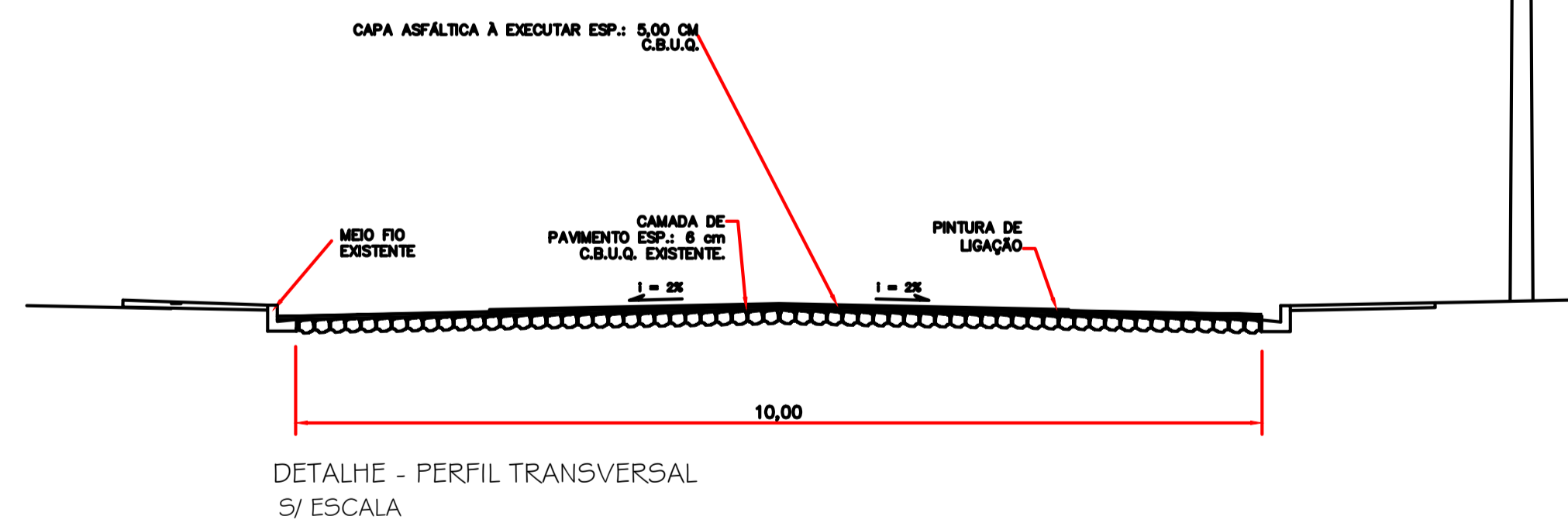

LEGENDA: Rua Juscelino Kubitschek Parte 1

- Meio Fio a ser Executado - L = 180,00m
- Contenção Lateral a ser Executada - 07 cm L = 180,00m
- Sinalização Tátil de Alerta e = 6,0 cm
Área Total = 36,00 m²
- Sinalização Tátil Direcional e = 6,0 CM
Área Total = 36,00m²
- Concreto Simples e = 6,0 CM
Área Total = 288,00 m²
- Pó de Pedra e = 03 cm V = 10,80 m³
Pedra Britada e = 03 cm V = 10,80m³
- Acesso em concreto armado L = 18,00 m
- └┘ Placa - Nome de Rua (Existente)
- ÁRVORE CANELINHA = 10,00 unidades
- GRAMA EM PLACAS = 180,00 m²

Detalhe da Estrutura do Pavimento

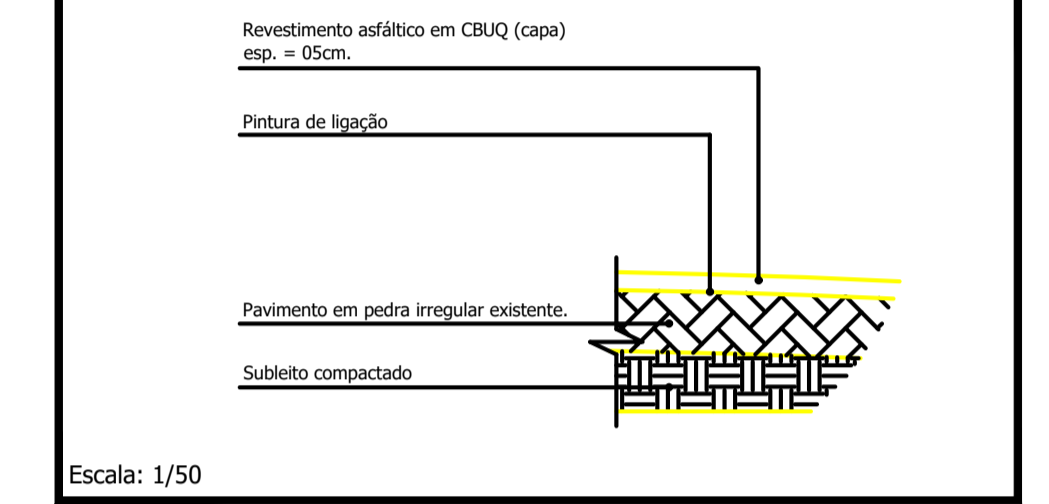

Capa e = 5,0 cm
Área Total = 900,00 m²

CABINEIS E ANOTAÇÕES

RUA JUCELINO KUBITSCHKEK - PARTE 1

PROJETO: Recape/Construção de Passeios	ÁREA TOTAL A RECAPEAR: 900,00 m²
PROPRIETÁRIO: Prefeitura de Nova Esperança do Sudoeste	DOCUMENTO ENTREGUE PARA: <input type="checkbox"/> Anteprojeto <input checked="" type="checkbox"/> Aprovação Legal <input type="checkbox"/> Execução
CIDADE/ESTADO: Nova Esperança do Sudoeste Paraná	REVISÃO: 01
RUA: Rua Juscelino Kubitschek Parte 1, Centro	FOLHA: P-05/06
CONTEÚDO: Planta Baixa; Detalhes	ESCALA: Indicada
DATA: Outubro/2023	DESENHO: