

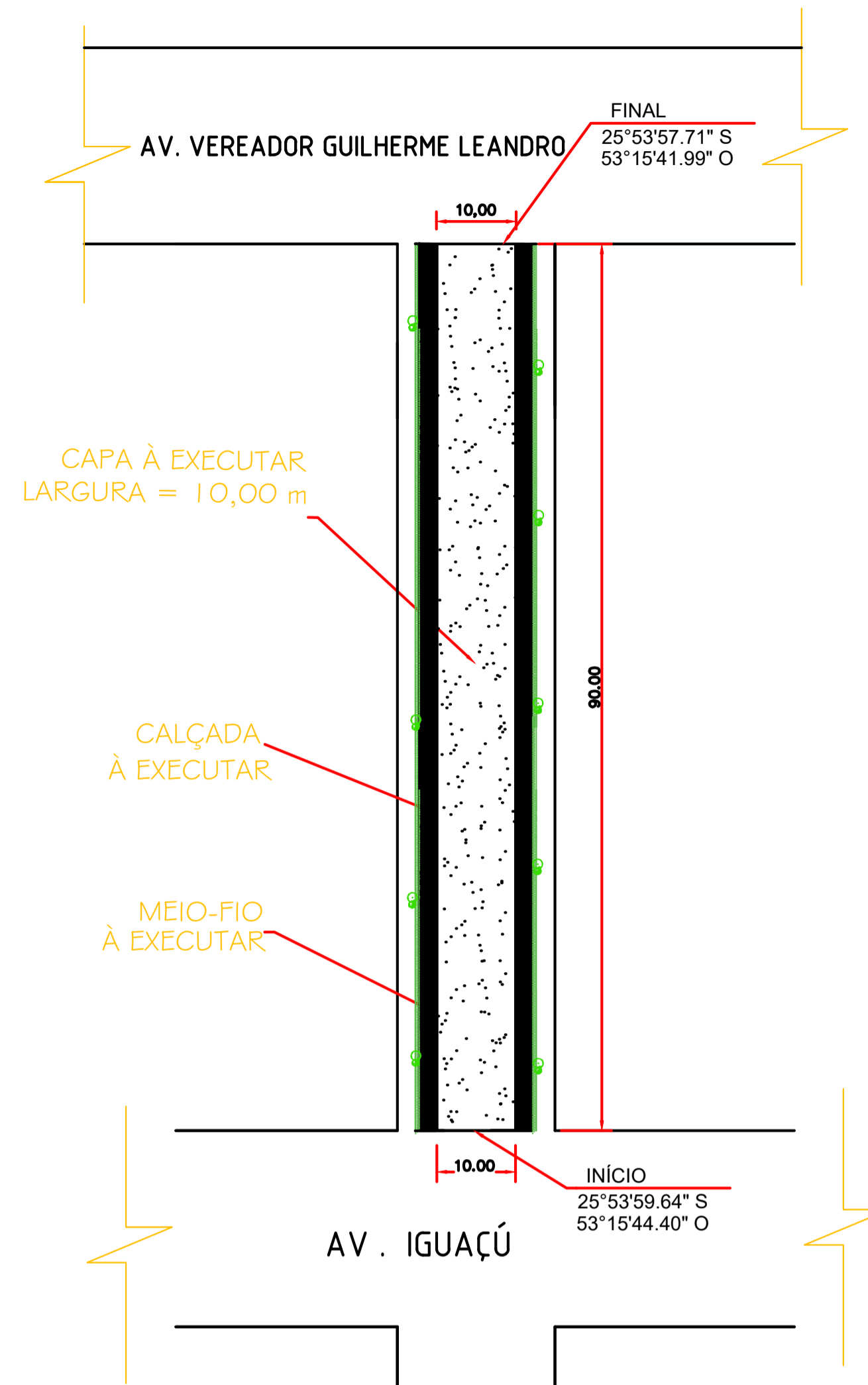

FONTE: GOOGLE EARTH



FONTE: MUNICÍPIO DE NOVA ESPERANÇA DO SUDOESTE



### Planta Baixa

Trecho entre Av. Iguazú e Av. Vereador Guilherme Leandro

### LEGENDA: Rua Geni Fraga

- Meio Fio a ser Executado - L = 174,00m
- Contenção Lateral a ser Executada - 07 cm L = 174,00m
- Sinalização Tátil de Alerta e = 6,0 cm  
Área Total = 34,80 m<sup>2</sup>
- Sinalização Tátil Direcional e = 6,0 CM  
Área Total = 34,80m<sup>2</sup>
- Concreto Simples e = 6,0 CM  
Área Total = 210,54m<sup>2</sup>
- Pó de Pedra e = 03 cm V = 8,40 m<sup>3</sup>  
Pedra Britada e = 03 cm V = 8,40m<sup>3</sup>
- Acesso em concreto armado L = 18,00 m
- └┘ Placa - Nome de Rua (Existente)
- ÁRVORE CANELINHA = 8,00 unidades
- GRAMA EM PLACAS = 174,00 m<sup>2</sup>

### Detalhe da Estrutura do Pavimento

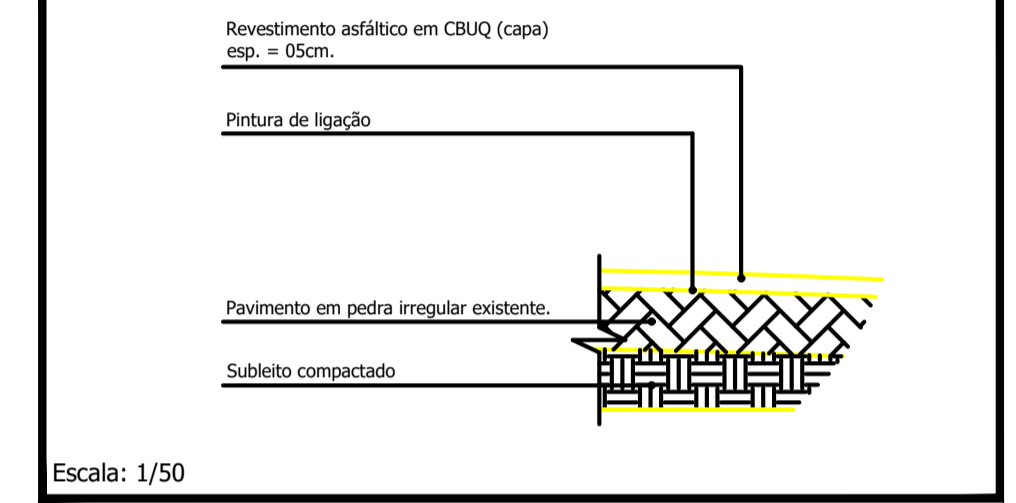

Escala: 1/50

Capa e = 5,0 cm  
Área Total = 900,00 m<sup>2</sup>  
Base Área Total = 270,00m<sup>2</sup>

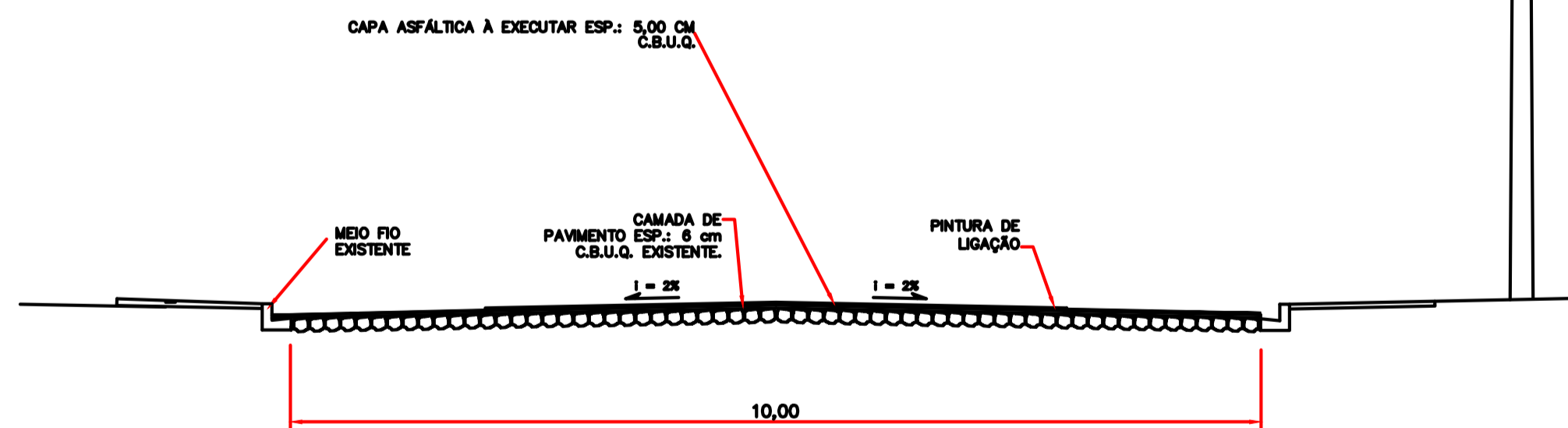

DETALHE - PERFIL TRANSVERSAL  
S/ ESCALA

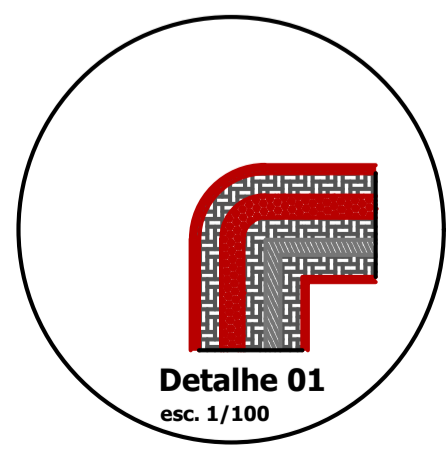

Detalhe 01  
esc. 1/100

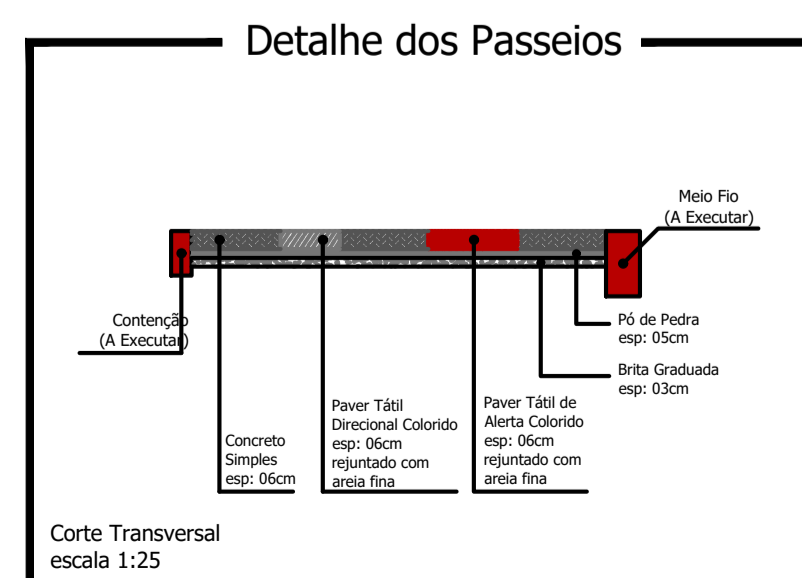

Corte Transversal  
escala 1:25

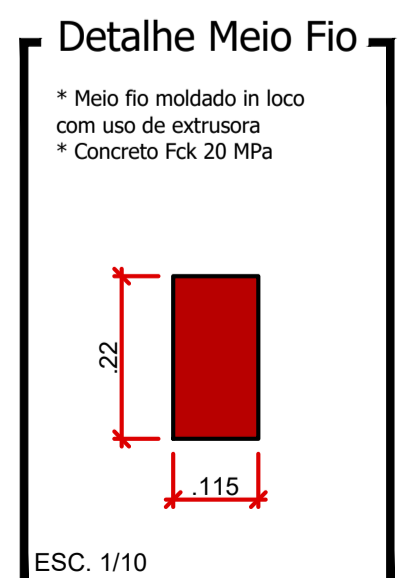

ESC. 1/10

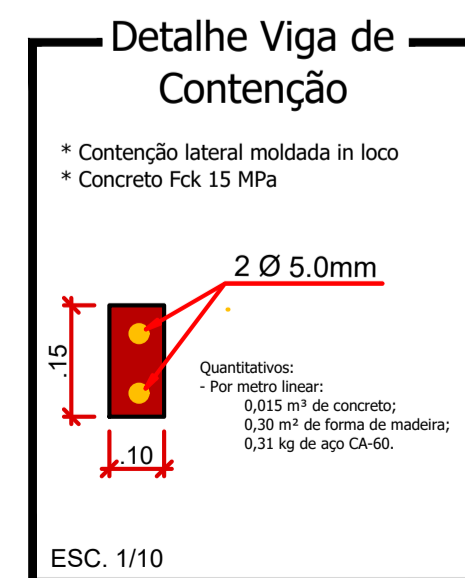

ESC. 1/10

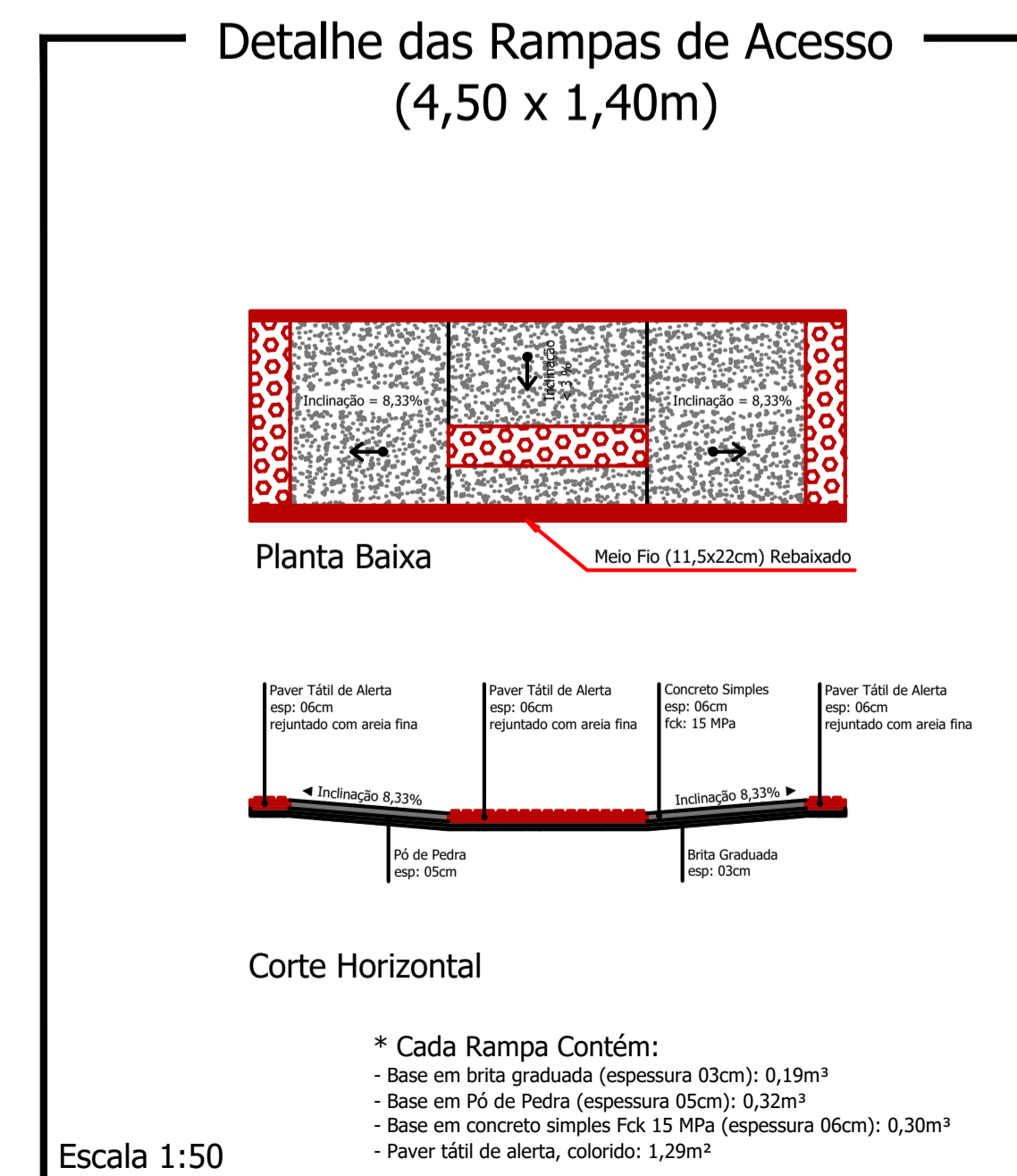

Escala 1:50

CARTELOS E ANOTAÇÕES

### RUA GENI FRAGA

PROJETO:		ÁREA TOTAL A RECAPAR:
Recape/Construção de Passeios		900,00 m <sup>2</sup>
PROPRIETÁRIO:	CPF/CNPJ:	DOCUMENTO EMITIDO PARA:
Prefeitura de Nova Esperança do Sudoeste	95.589.289/0001-32	<input type="checkbox"/> Anteprojeto
CIDADE/ESTADO:		<input checked="" type="checkbox"/> Aprovação Legal
Nova Esperança do Sudoeste   Paraná		<input type="checkbox"/> Execução
RUA:		PAVIMENTAÇÃO
Rua Geni Fraga, Centro		REVISÃO:
CONTEÚDO:		01
Planta Baixa; Detalhes		FOLHA:
		<b>P-04/06</b>
ESCALA:	DATA:	DESENHO:
Indicada	Outubro/2023	

Prancha: 841mmx594mm