

LEGENDA: Rua das Figueiras

- Meio Fio a ser Executado - 11,5 cm (Existente)
- Contenção Lateral a ser Executada - 07 cm L = 43,00 m
- Sinalização Tátil de Alerta e = 6,0 cm
Área Total = 9,38m²
- Sinalização Tátil Direcional e = 6,0 CM
Área Total = 6,80 m²
- Concreto Simples e = 6,0 CM
Área Total = 83,92 m²
- Pó de Pedra e = 03 cm V = 3,35 m³
Pedra Britada e = 03 cm V = 3,35 m³
- Acesso em concreto armado L = 9,00 m
- └ Placa - Nome de Rua (Existente)
- ÁRVORE CANELINHA = 6,00 unidades
- GRAMA EM PLACAS = 43,00 m²

Detalhe da Estrutura do Pavimento

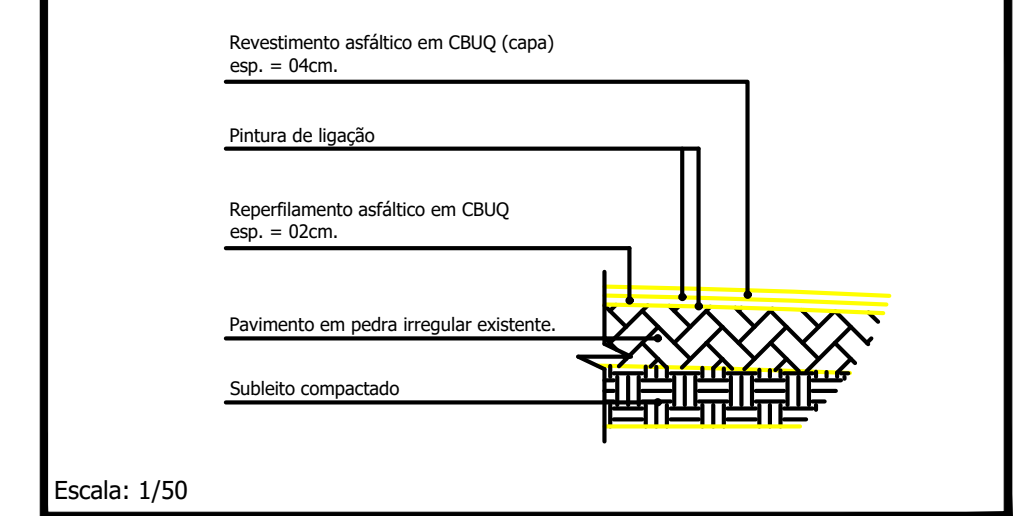

Reperfilamento e = 2,0 cm
Área Total = 344,00 m²
Capa e = 4,0 cm
Área Total = 344,00 m²

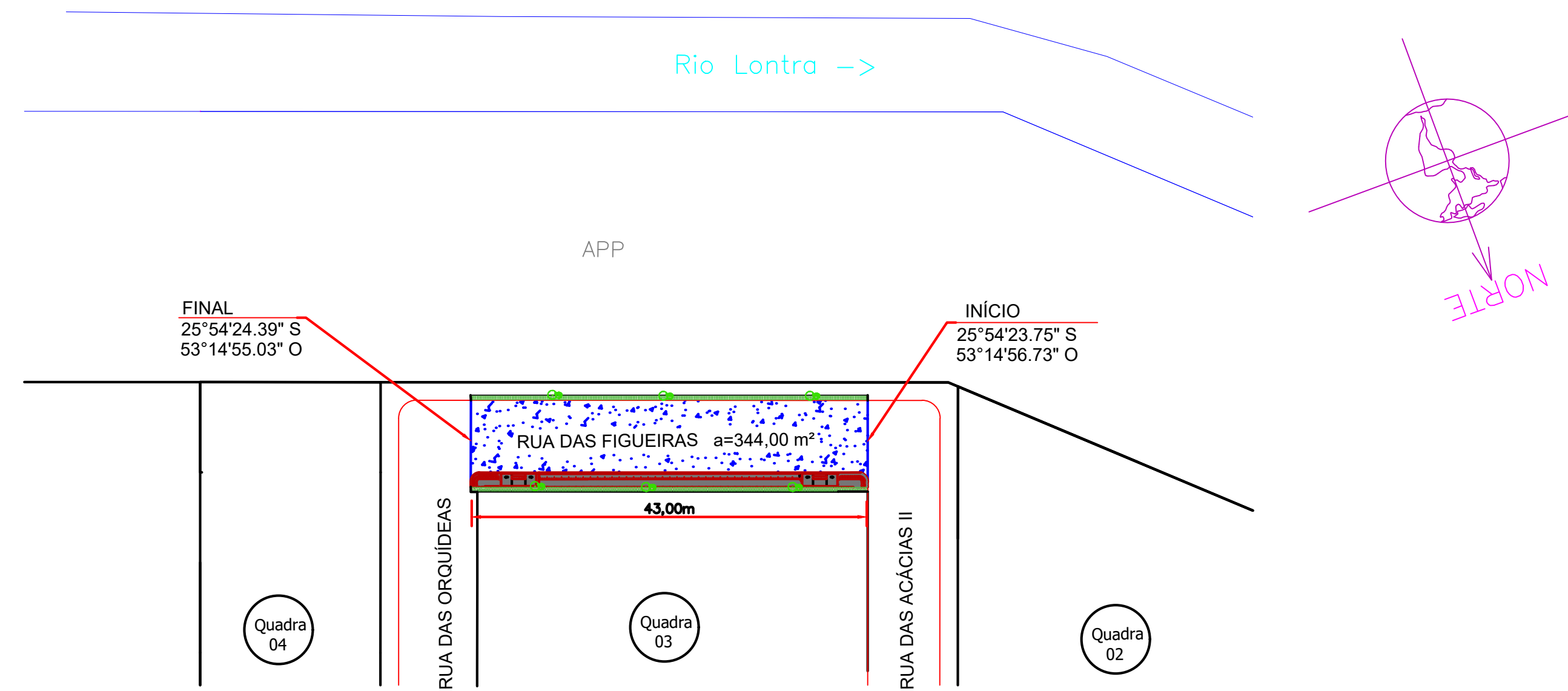

Planta Baixa

Trecho entre a Rua das Orquídeas e Rua das Acácias II
Escala: 1/250



FONTE: MUNICIPIO DE NOVA ESPERANÇA DO SUDOESTE

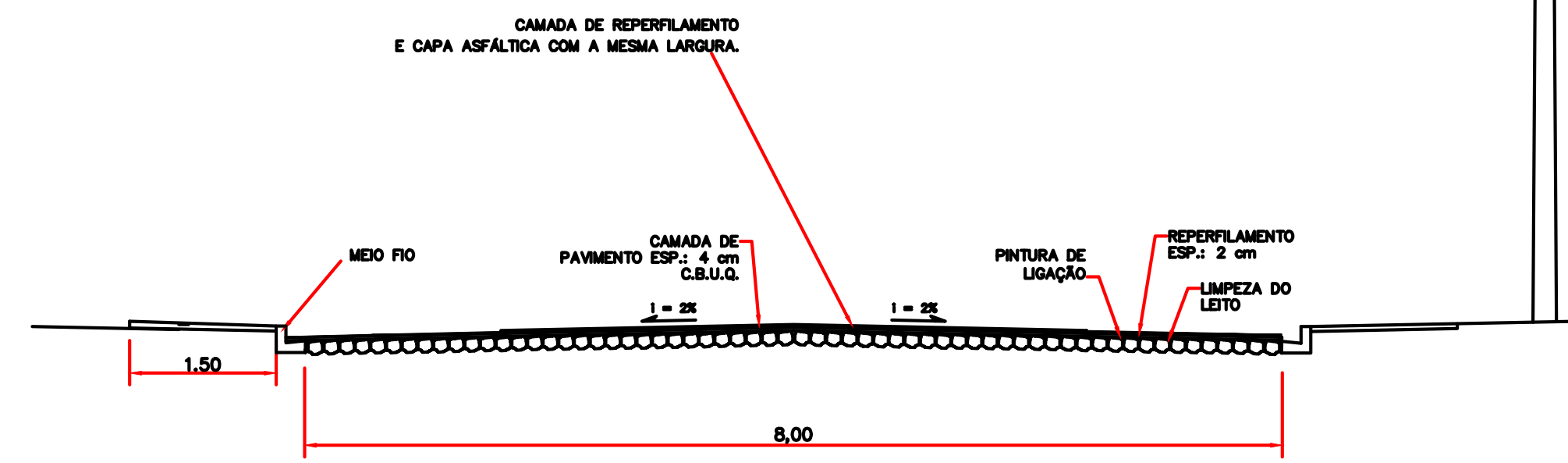

DETALHE - PERFIL TRANSVERSAL S/ ESCALA



FONTE: GOOGLE EARTH

Detalhe das Rampas de Acesso (4,50 x 1,40m)

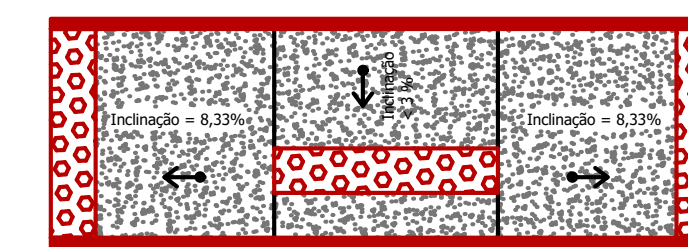

Planta Baixa

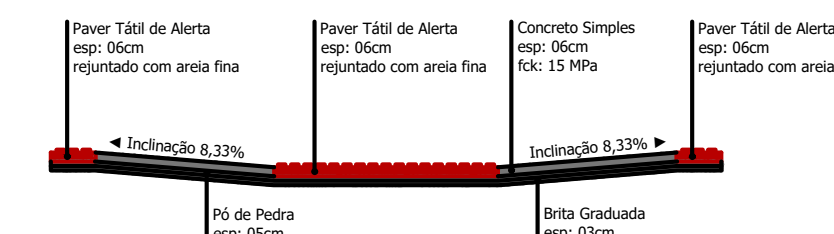

Corte Horizontal

* Cada Rampa Contém:
- Base em brita graduada (espessura 03cm): 0,19m³
- Base em Pó de Pedra (espessura 05cm): 0,32m³
- Base em concreto simples Fck 15 MPa (espessura 06cm): 0,30m³
- Paver tátil de alerta, colorido: 1,29m²

Escala 1:50

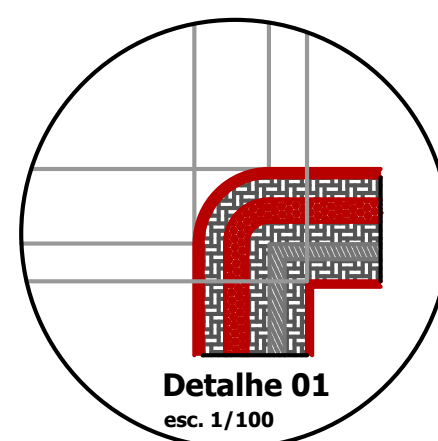

Detalhe 01
esc. 1/100

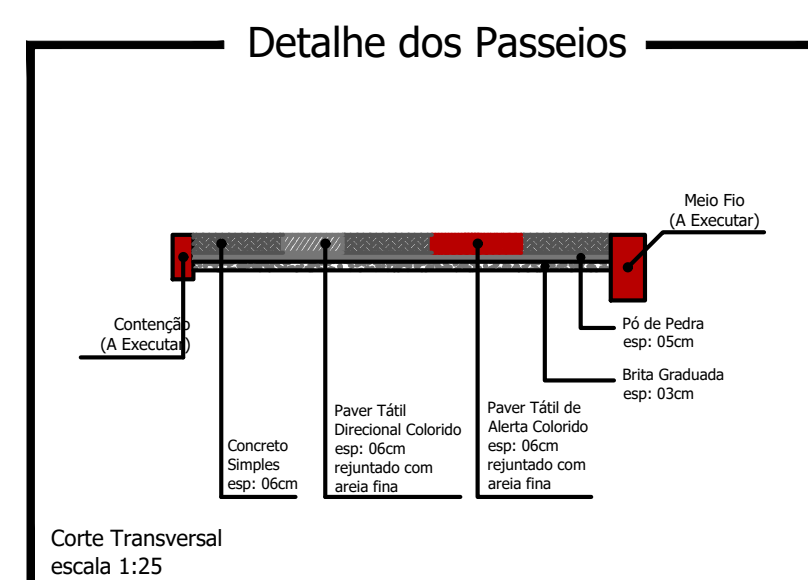

Corte Transversal
escala 1:25

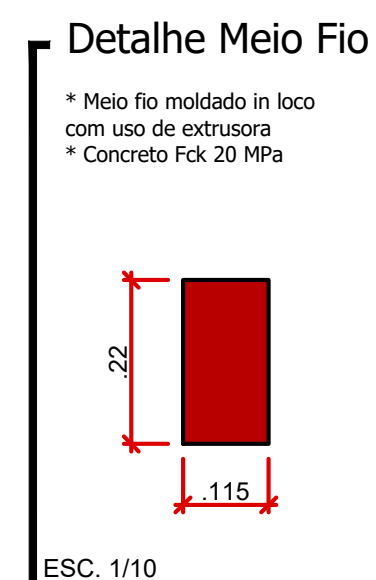

ESC. 1/10

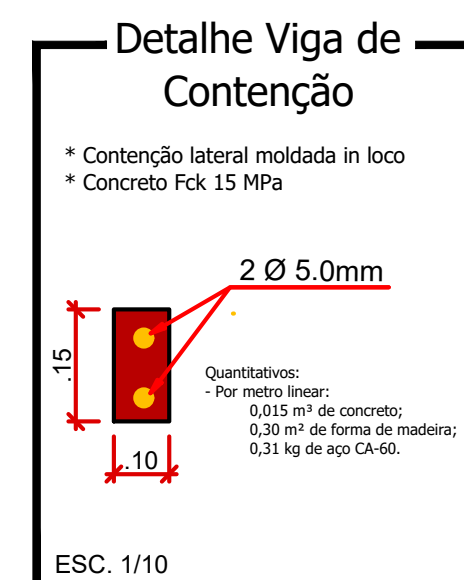

ESC. 1/10

CABINEOS E ANOTAÇÕES

Rua das Figueiras

PROJETO: Recape / Construção de Passeios	ÁREA TOTAL A RECAPEAR: 344,00 m²
PROPRIETÁRIO: Prefeitura de Nova Esperança do Sudoeste	DOCUMENTO EMITIDO PARA: <input type="checkbox"/> Anteprojeto <input checked="" type="checkbox"/> Aprovação Legal <input type="checkbox"/> Execução
CIDADE/ESTADO: Nova Esperança do Sudoeste Paraná	REVISÃO: 01
RUA: Rua das Figueiras - Loteamento Primavera	FOLHA: P-03/03
CONTEÚDO: Planta Baixa; Detalhes	ESCALA: Indicada
DATA: Outubro/2023	DESENHO:

Prancha: 841mmx594mm