

Planta Baixa

Trecho entre a Rua Ivo Locks e Rua Manacá
Escala: 1/250



FONTE: MUNICÍPIO DE NOVA ESPERANÇA DO SUDOESTE



FONTE: GOOGLE EARTH

LEGENDA: Rua Araucária

- Meio Fio a ser Executado - 11,5 cm (Existente)
- Contenção Lateral a ser Executada - 07 cm L = 294,10 m
- Sinalização Tátil de Alerta e = 6,0 cm
Área Total = 60,38 m²
- Sinalização Tátil Direcional e = 6,0 cm
Área Total = 55,22 m²
- Concreto Simples e = 6,0 CM
Área Total = 243,33 m²
- Pó de Pedra e = 03 cm V = 8,82 m³
- Pedra Britada e = 03 cm V = 8,82 m³
- Acesso em concreto armado L = 18,00 m
- Placa - Nome de Rua (Existente)
- ÁRVORE CANELINHA = 10,00 unidades
- GRAMA EM PLACAS = 294,10 m²

Detalhe da Estrutura do Pavimento

Revestimento asfáltico em CBUQ (capa) esp. = 04cm.

Pintura de ligação

Reperflamento asfáltico em CBUQ esp. = 02cm.

Pavimento em pedra irregular existente.

Subleito compactado

Escala: 1/50

Reperflamento e = 2,0 cm
Área Total = 1.176,40 m²
Capa e = 4,0 cm
Área Total = 1.176,40 m²

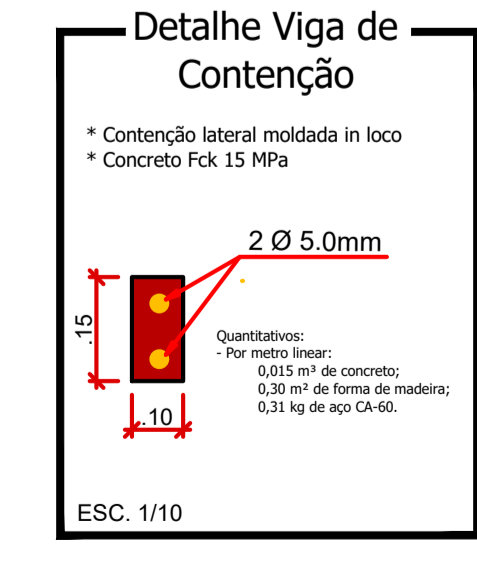
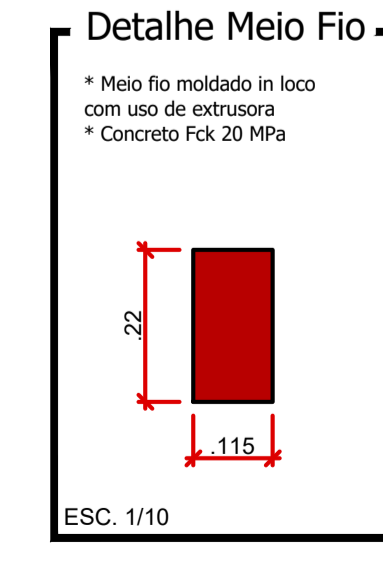
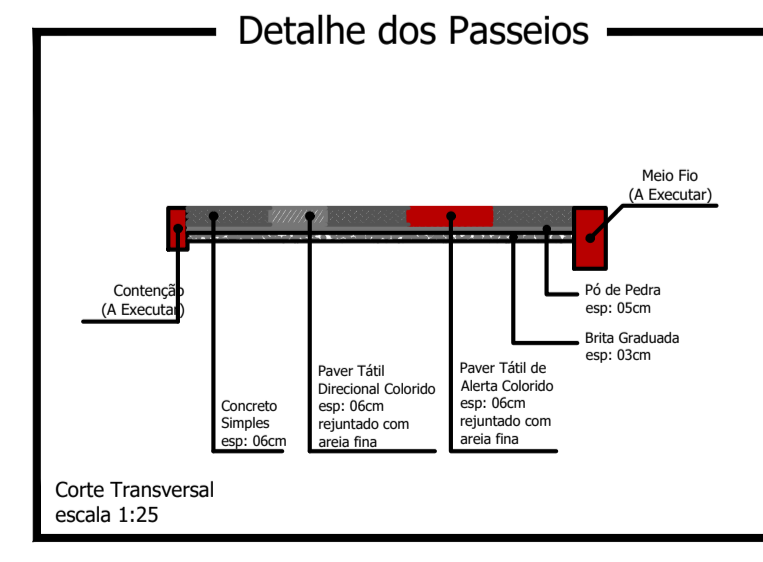
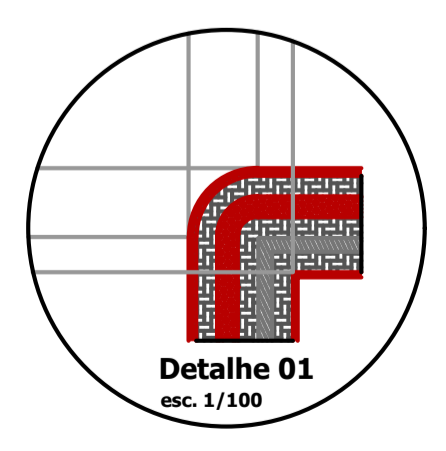
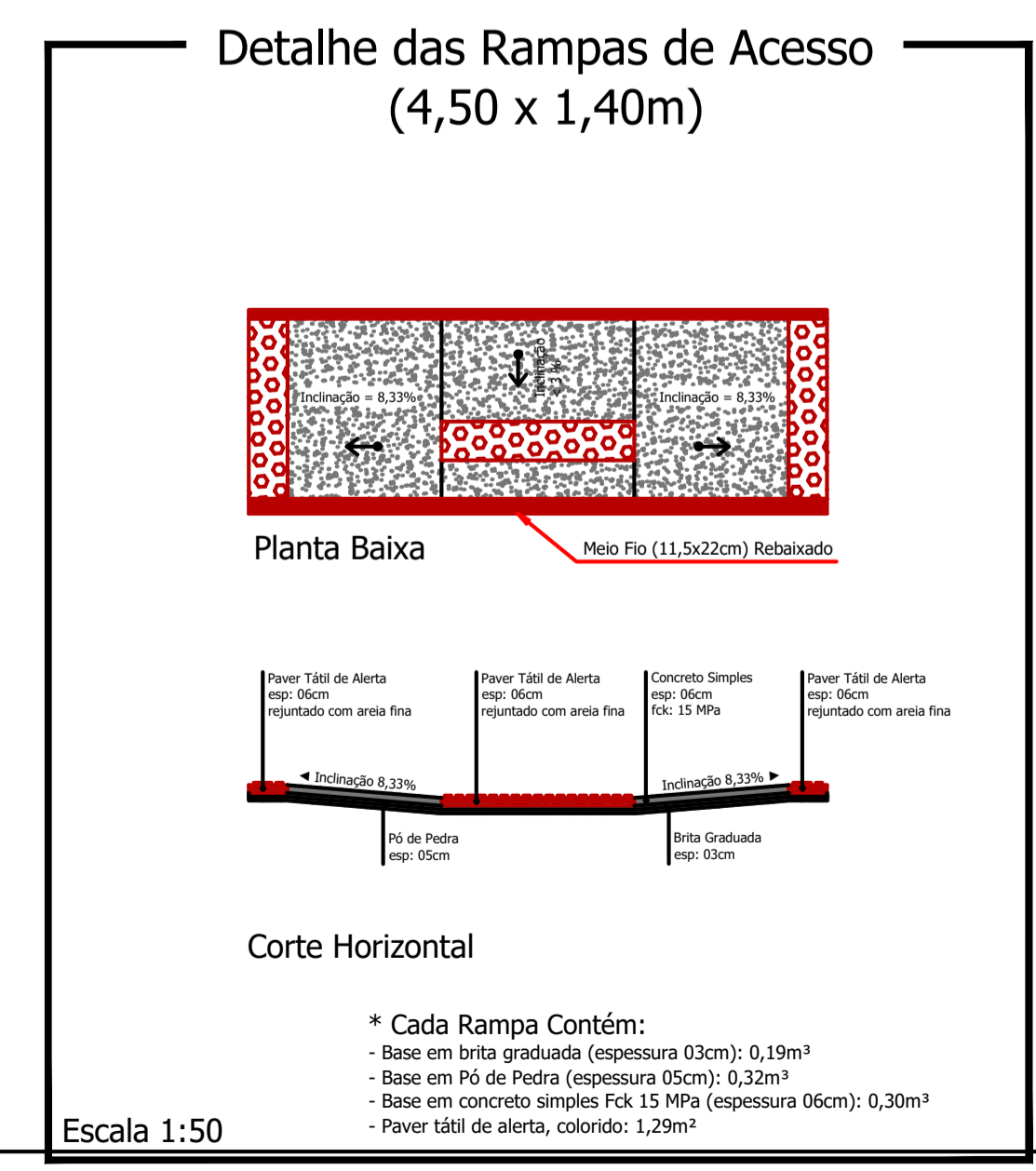
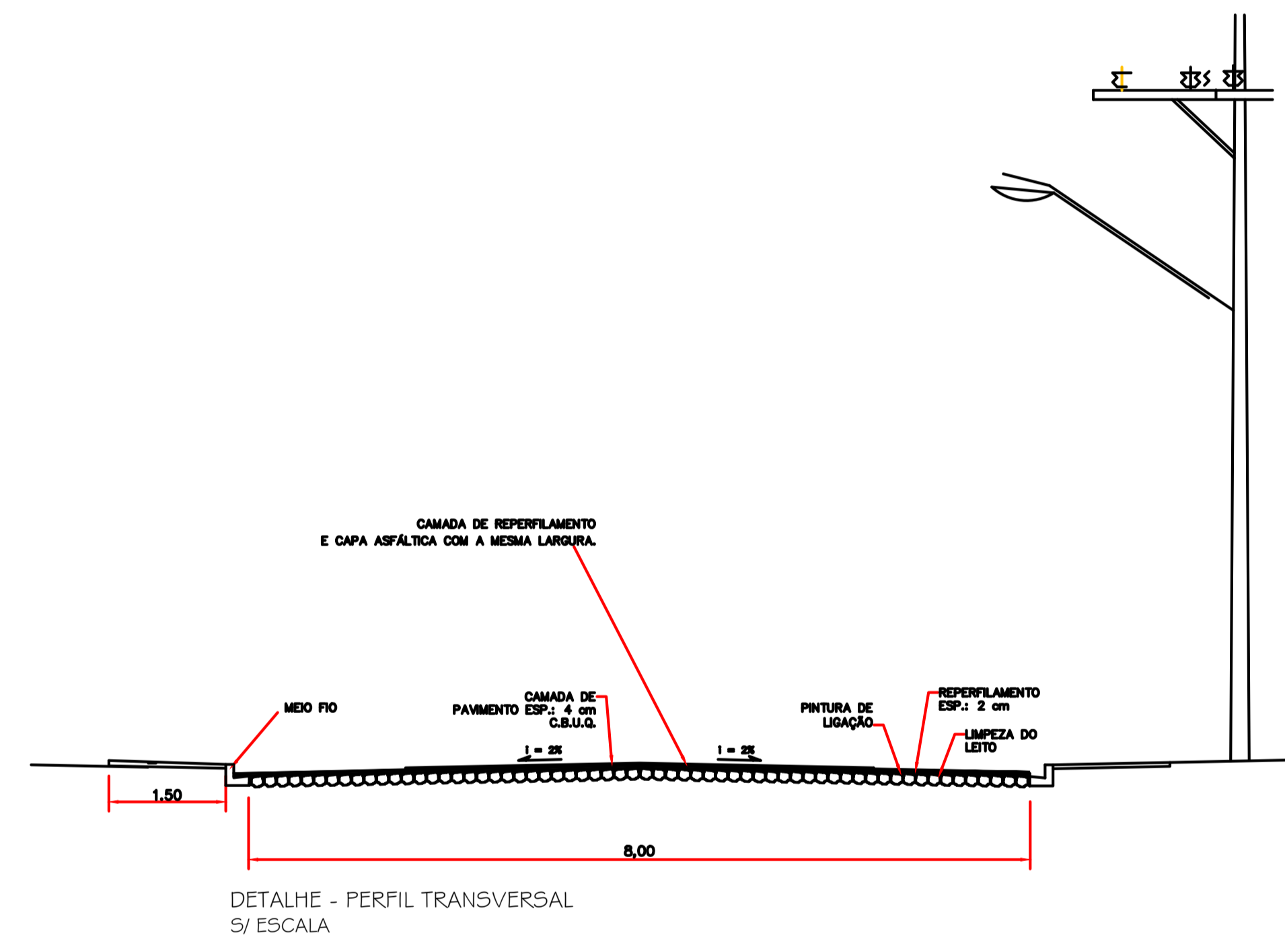

Rua Araucária

PROJETO: Recape / Construção de Passeios		ÁREA TOTAL A RECAPEAR: 1.176,40 m ²
PROPRIETÁRIO: Prefeitura de Nova Esperança do Sudoeste	CPF/CNPJ: 95.589.289/0001-32	<input type="checkbox"/> Anteprojeto
CIDADE/ESTADO: Nova Esperança do Sudoeste Paraná		<input checked="" type="checkbox"/> Aprovação Legal
RUA: Rua Araucária / Loteamento Jardim Floresta		<input type="checkbox"/> Execução
CONTEÚDO: Planta Baixa; Detalhes		PAVIMENTAÇÃO
		REVISÃO: 01
		FOLHA: P-02/04
ESCALA: Indicada	DATA: Outubro/2023	DESENHO:

Prancha: 841mmx920mm