

LEGENDA: Rua Beija-Flor

- Meio Fio a ser Executado - 11,5 cm L=186,00 m
- Contenção Lateral a ser Executada - 07 cm L = 186,00m
- Sinalização Tátil de Alerta e = 6,0 cm
Área Total = 37,20 m²
- Sinalização Tátil Direcional e = 6,0 CM
Área Total = 37,20 m²
- Concreto Simples e = 6,0 CM
Área Total = 260,40 m²
- Pó de Pedra e = 03 cm V = 9,00m³
Pedra Britada e = 03 cm V = 9,00 m³
- Acesso em concreto armado L = 18,00 m
- Placa - Nome de Rua (Existente)
- ÁRVORE CANELINHA = 8,00 unidades
- GRAMA EM PLACAS = 186,00 m²

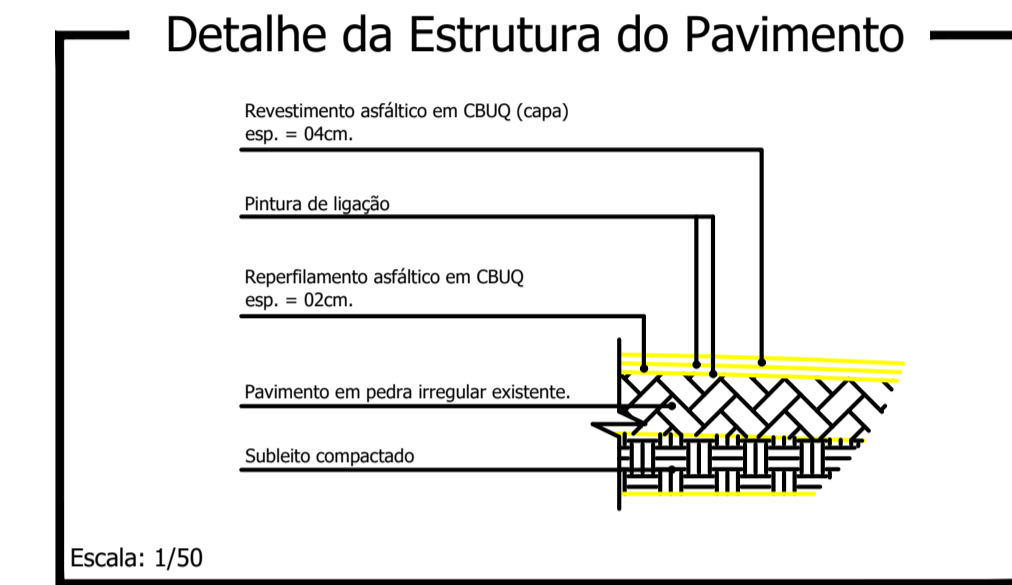

Reperimento e = 2,0 cm
Área Total = 744,00m²
Capa e = 4,0 cm
Área Total = 744,00 m²
Base Área Total = 150,00m²

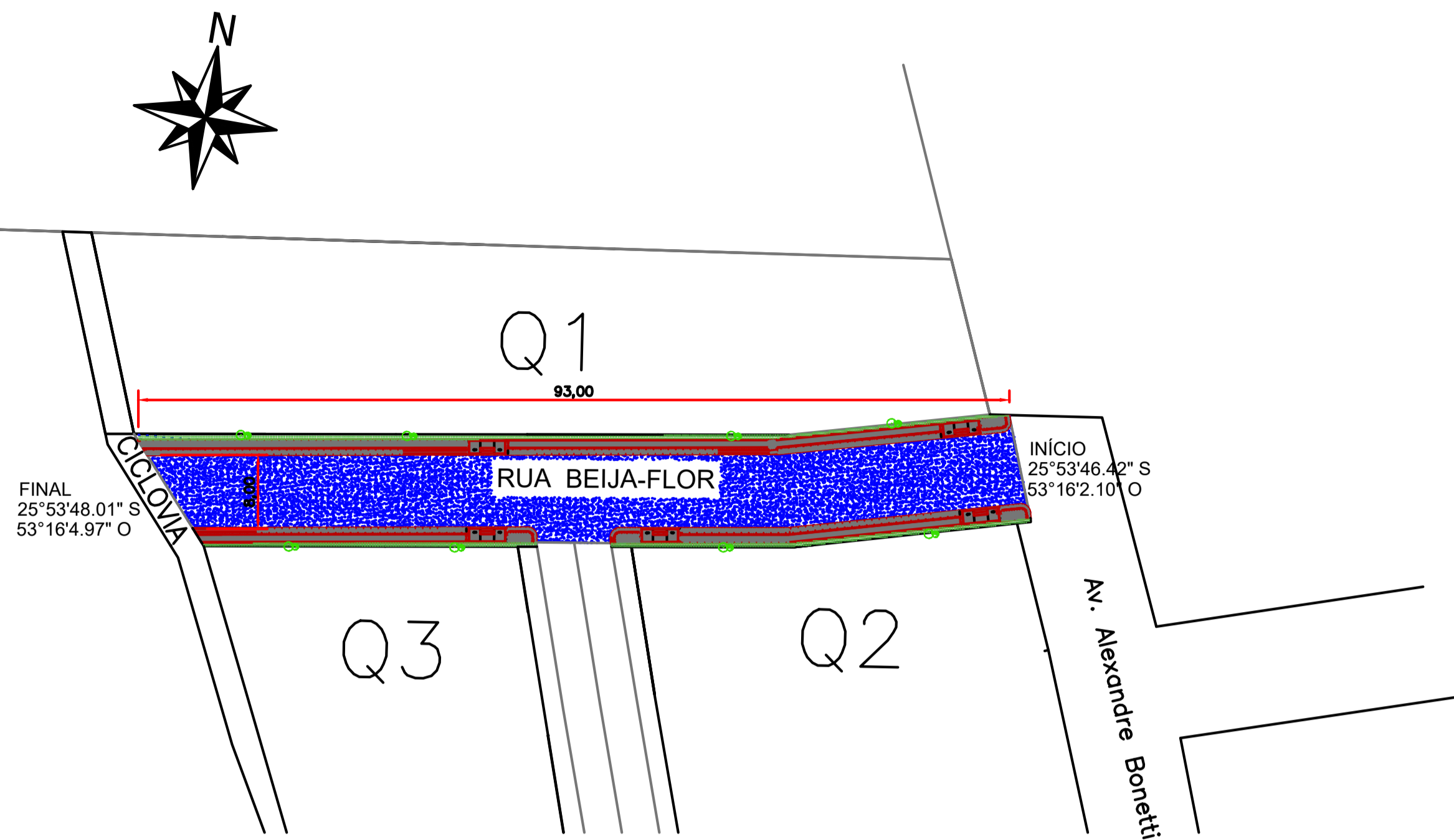

Planta Baixa

Escala: 1/250



FONTE: MUNICIPIO DE NOVA ESPERANÇA DO SUDOESTE



FONTE: GOOGLE EARTH

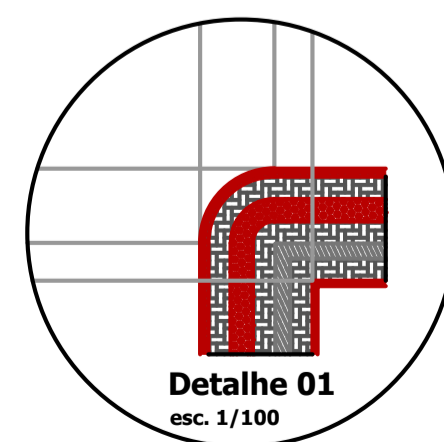
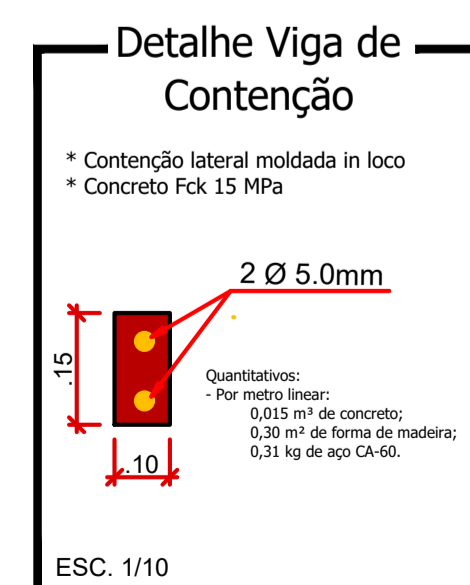
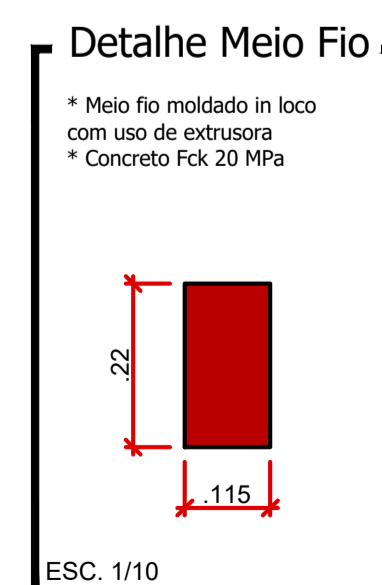
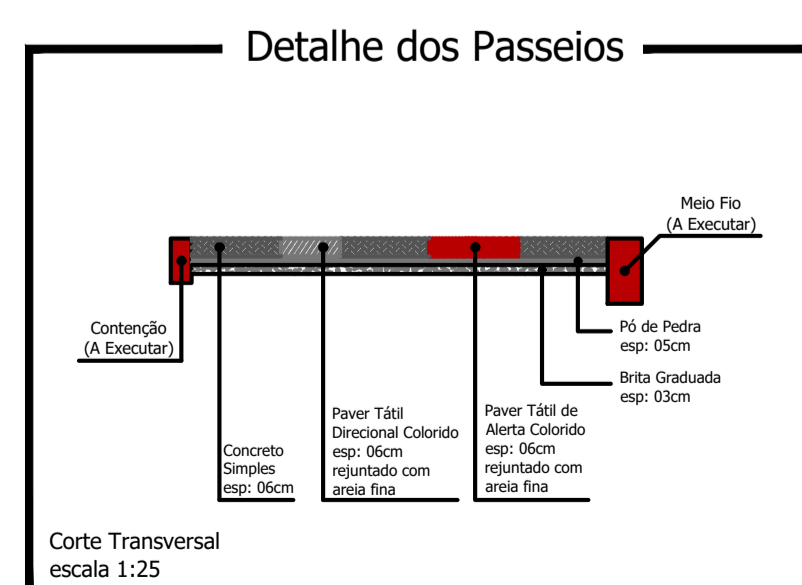
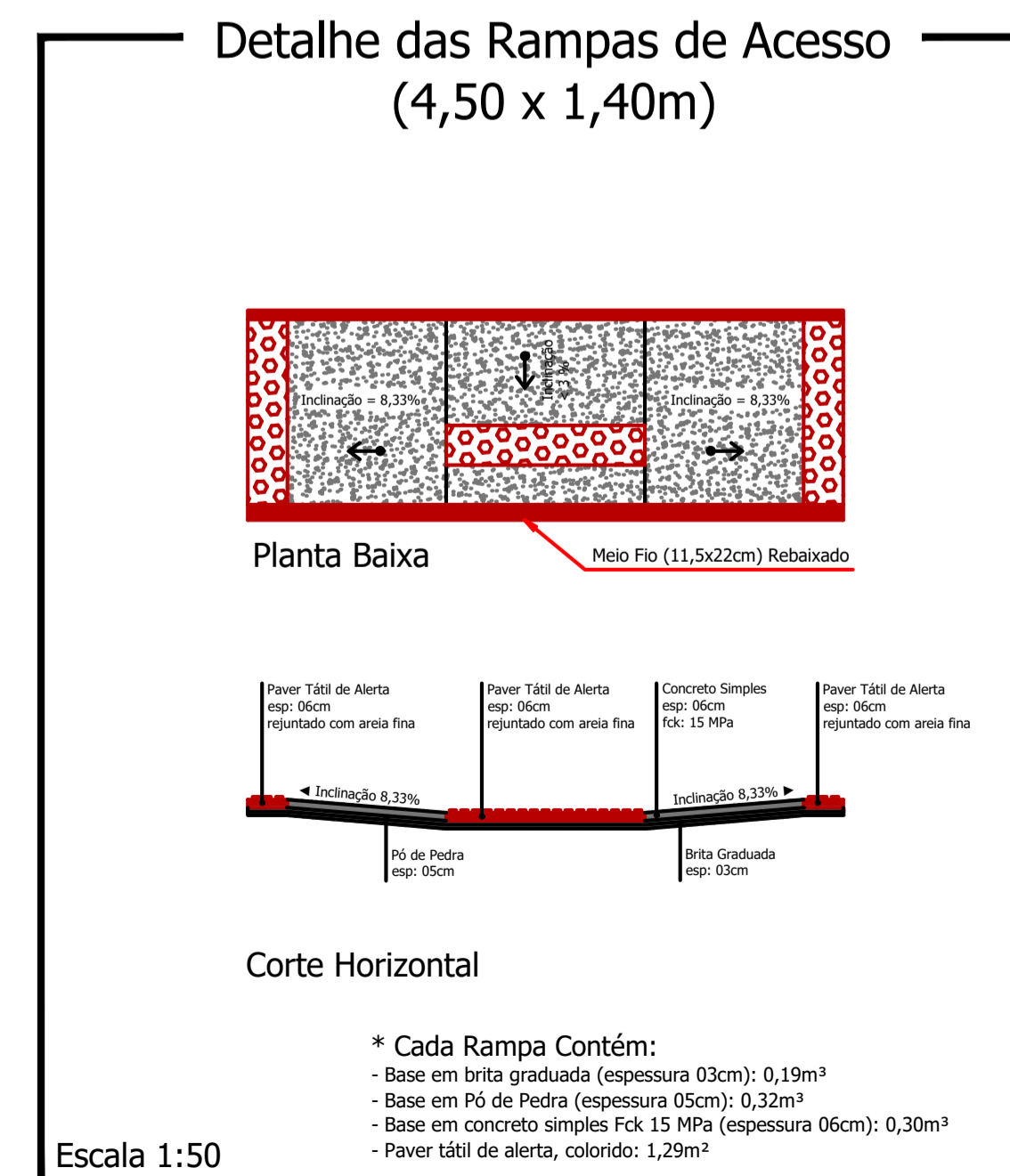
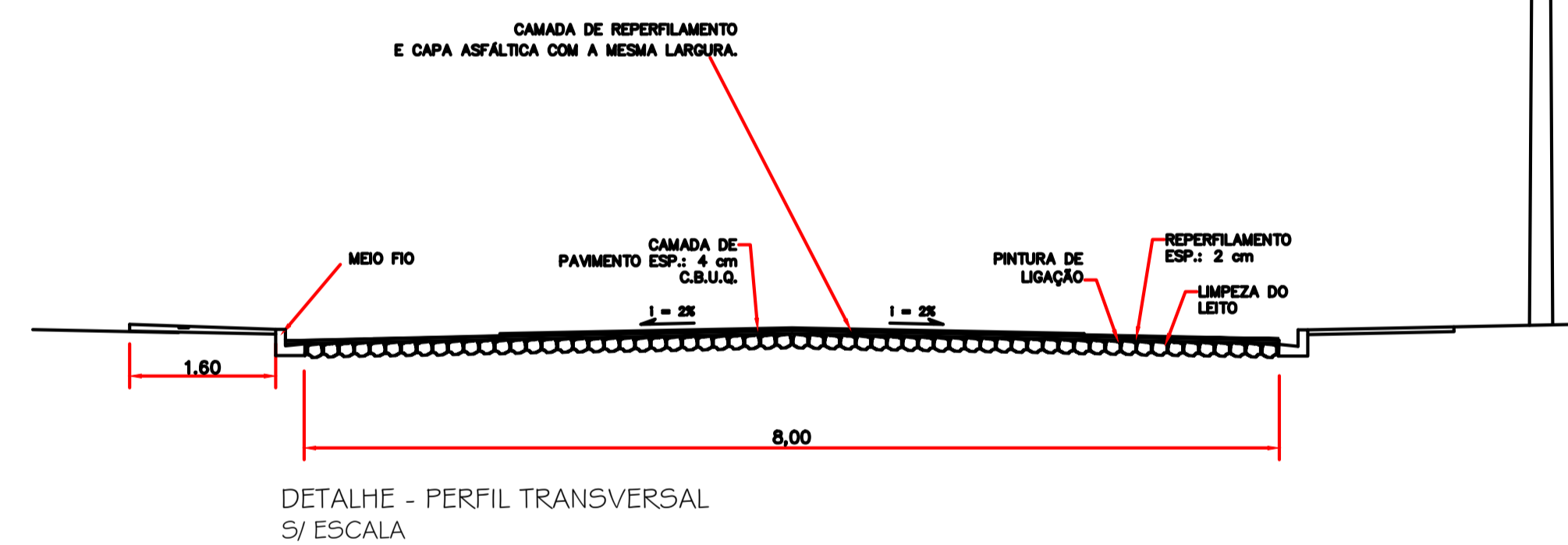

CARIBIOS E ANOTAÇÕES

Rua Beija-Flor

PROJETO: Recape/Construção de Passeios		ÁREA TOTAL A RECAPEAR: 744,00 m ²
PROPRIETÁRIO: Prefeitura de Nova Esperança do Sudoeste	CPF/CNPJ: 95.589.289/0001-32	DOCUMENTO EMITIDO PARA: <input type="checkbox"/> Anteprojeto <input checked="" type="checkbox"/> Aprovação Legal <input type="checkbox"/> Execução
CIDADE/ESTADO: Nova Esperança do Sudoeste Paraná		PAVIMENTAÇÃO
RUA: Rua Beija-Flor/ Loteamento Cogo I		REVISÃO: 01
CONTEÚDO: Planta Baixa; Detalhes		FOLHA: P-01/02
ESCALA: Indicada	DATA: Outubro/2023	DESENHO: