

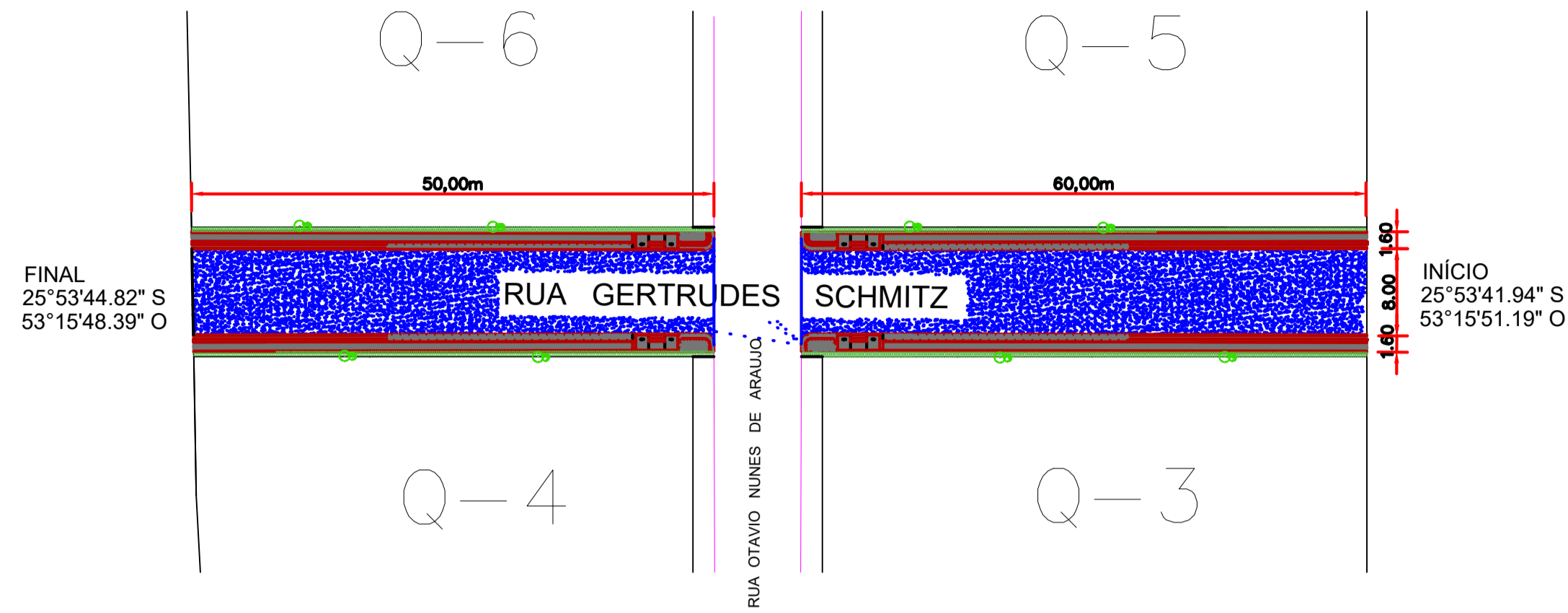

FONTE: MUNICIPIO DE NOVA ESPERANCA DO SUDOESTE



Planta Baixa

Escala: 1/250

LEGENDA: Rua Gertrudes Schmitz

- Meio Fio a ser Executado - 11,5 cm (Existente)
- Contenção Lateral a ser Executada - 07 cm L = 220,00 m
- Sinalização Tátil de Alerta e = 6,0 cm
Área Total = 45,56 m²
- Sinalização Tátil Direcional e = 6,0 CM
Área Total = 40,4 m²
- Concreto Simples e = 6,0 CM
Área Total = 200,04 m²
- Pó de Pedra e = 03 cm V = 8,58 m³
Pedra Britada e = 03 cm V = 8,58 m³
- Acesso em concreto armado L = 18,00 m
- Placa - Nome de Rua (Existente)
- ÁRVORE CANELINHA = 8,00 unidades
- GRAMA EM PLACAS = 220,00 m²

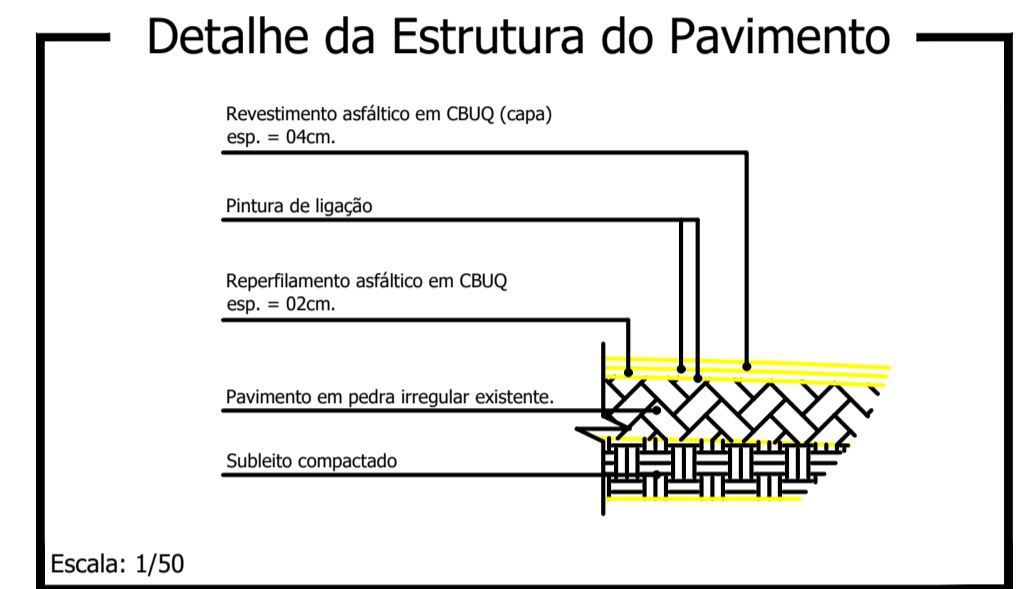

Escala: 1/50

- Reperfilamento e = 2,0 cm
Área Total = 880,00m²
- Capa e = 4,0 cm
Área Total = 880,00 m²
- Base Área Total = 176,00m²



FONTE: GOOGLE EARTH

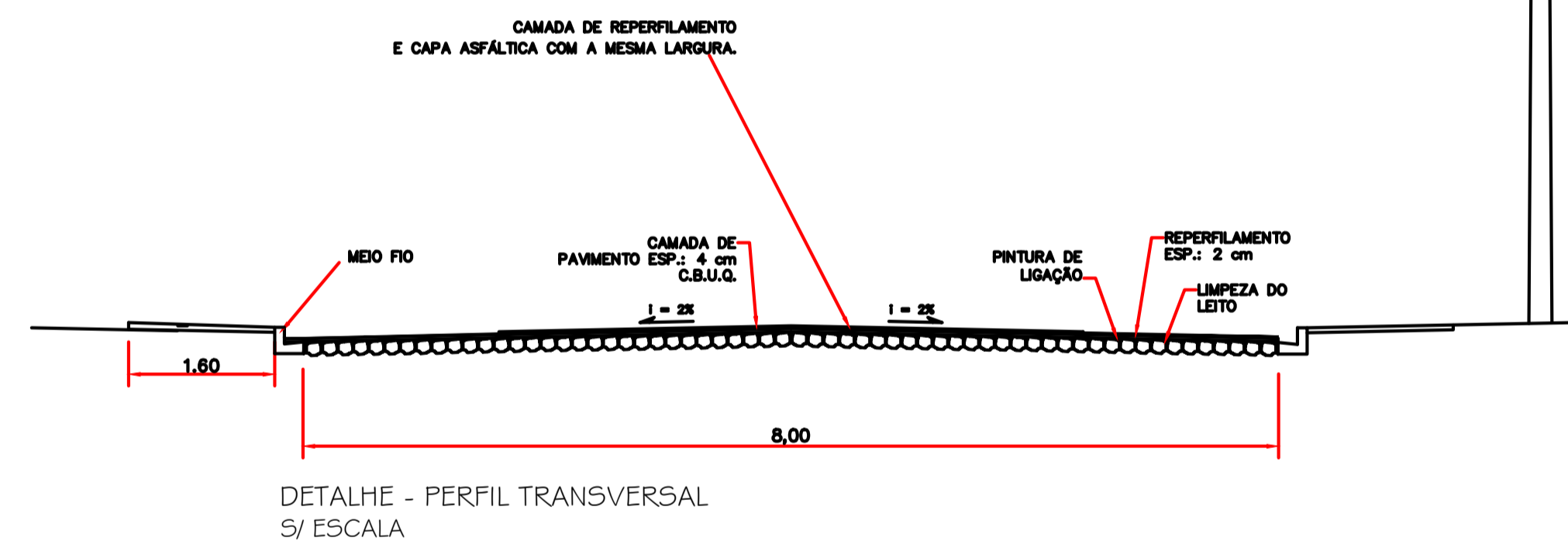

DETALHE - PERFIL TRANSVERSAL S/ ESCALA

Detalhe das Rampas de Acesso (4,50 x 1,40m)

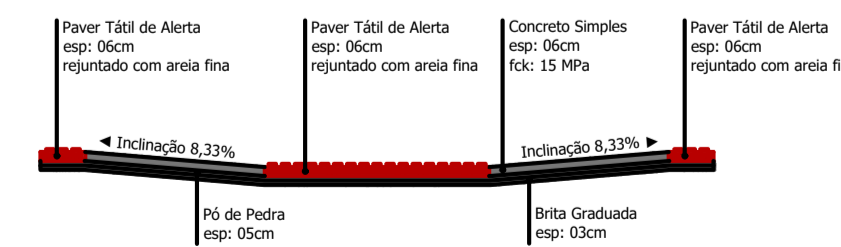
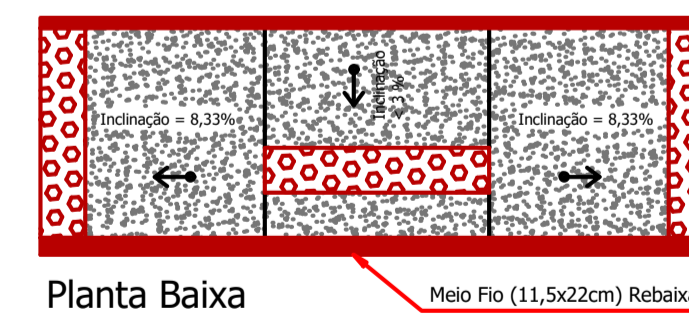

Corte Horizontal

- * Cada Rampa Contém:
- Base em brita graduada (espessura 03cm): 0,19m³
- Base em Pó de Pedra (espessura 05cm): 0,32m³
- Base em concreto simples Fck 15 MPa (espessura 06cm): 0,30m³
- Paver tátil de alerta, colorido: 1,29m²

Escala 1:50

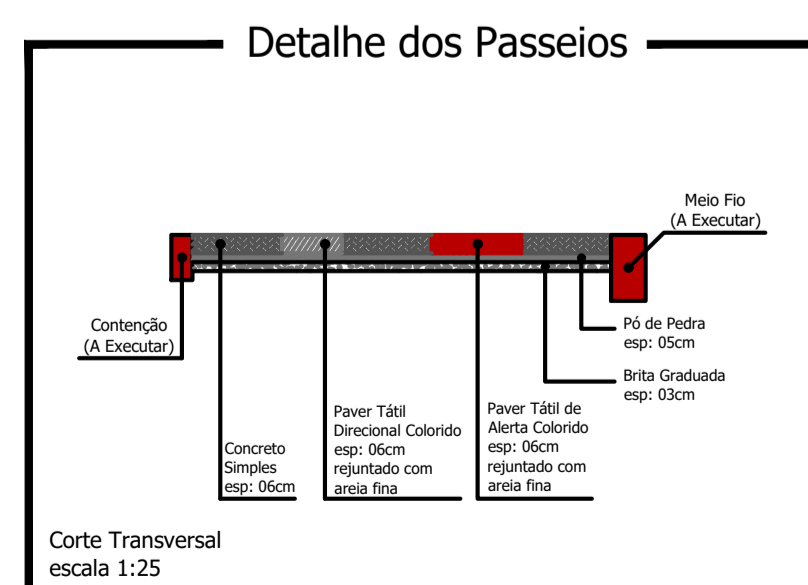

Corte Transversal escala 1:25

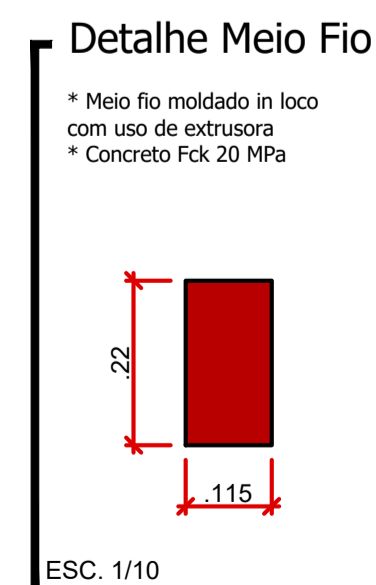

ESC. 1/10

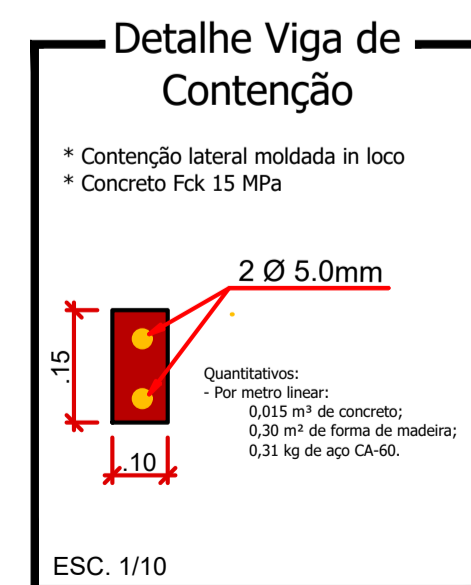

ESC. 1/10

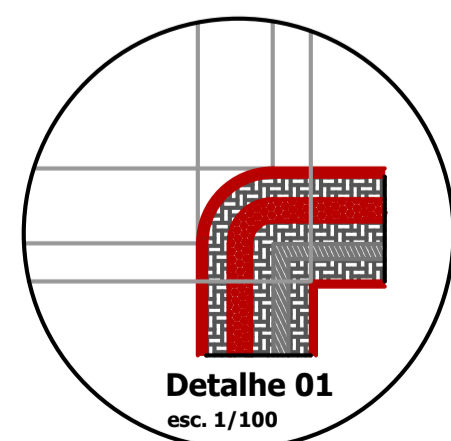

Rua Gertrudes Schmitz

PROJETO:	Recape/Construção de Passeios	ÁREA TOTAL A RECAPEAR:	880,00 m ²
PROPRIETÁRIO:	Prefeitura de Nova Esperança do Sudoeste	DOCUMENTO EMITIDO PARA:	<input type="checkbox"/> Anteprojeto <input checked="" type="checkbox"/> Aprovação Legal <input type="checkbox"/> Execução
CIDADE/ESTADO:	Nova Esperança do Sudoeste Paraná	CPF/CNPJ:	95.589.289/0001-32
RUA:	Rua Gertrudes Schmitz / Loteamento Araújo	PAVIMENTAÇÃO	
CONTEÚDO:	Planta Baixa; Detalhes	REVISÃO:	01
ESCALA:	Indicada	DATA:	Outubro/2023
DESENHO:		FOLHA:	P-02/03