

RUA RENATO DA SILVA ENTRE RUA JORGE ENGELS E FINAL DE RUA

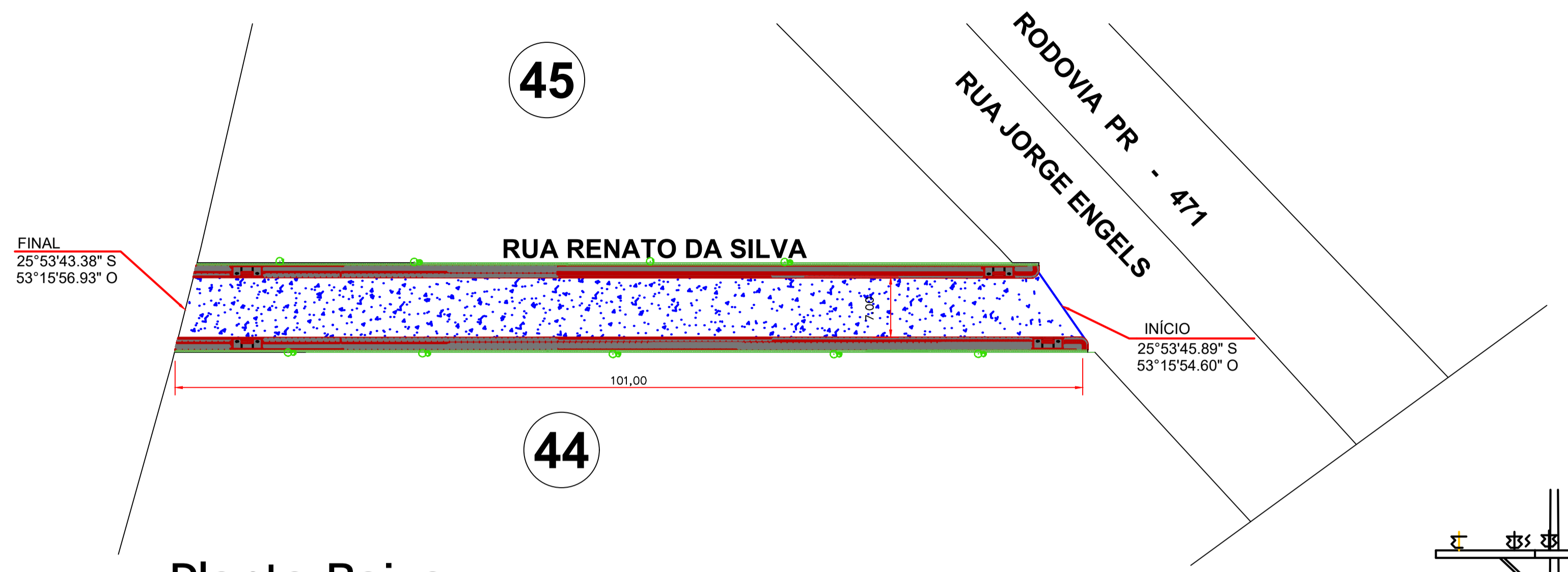

FONTE: MUNICIPIO DE NOVA ESPERANÇA DO SUDOESTE



Planta Baixa
Escala: 1/250

LEGENDA: Rua Renato da Silva

- Meio Fio a ser Executado - 11,5 cm L= 202,00 m
- Contenção Lateral a ser Executada - 07 cm L = 202,00 m
- Sinalização Tátil de Alerta e = 6,0 cm
Área Total = 40,40m²
- Sinalização Tátil Direcional e = 6,0 CM
Área Total = 40,40 m²
- Concreto Simples e = 5,0 CM
Área Total = 242,40 m²
- Pó de Pedra e = 03 cm V = 9,69m³
- Pedra Britada e = 03 cm V = 9,69 m³
- Acesso em concreto armado L = 18,00 m
- Placa - Nome de Rua (Existente)
- ÁRVORE CANELINHA = 8,00 unidades
- GRAMA EM PLACAS = 202,00 m²

Detalhe da Estrutura do Pavimento

Escala: 1/50

Reperfilamento e = 2,0 cm
Área Total = 707,00 m²
Capa e = 4,0 cm
Área Total = 707,00 m²



FONTE: GOOGLE EARTH

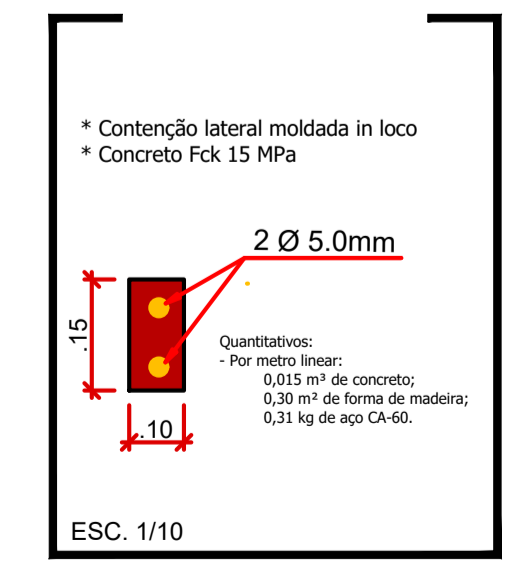
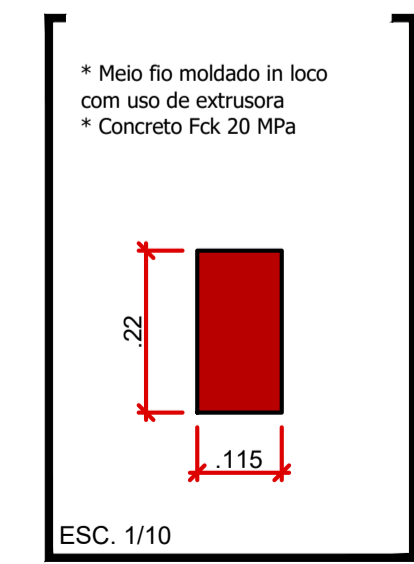
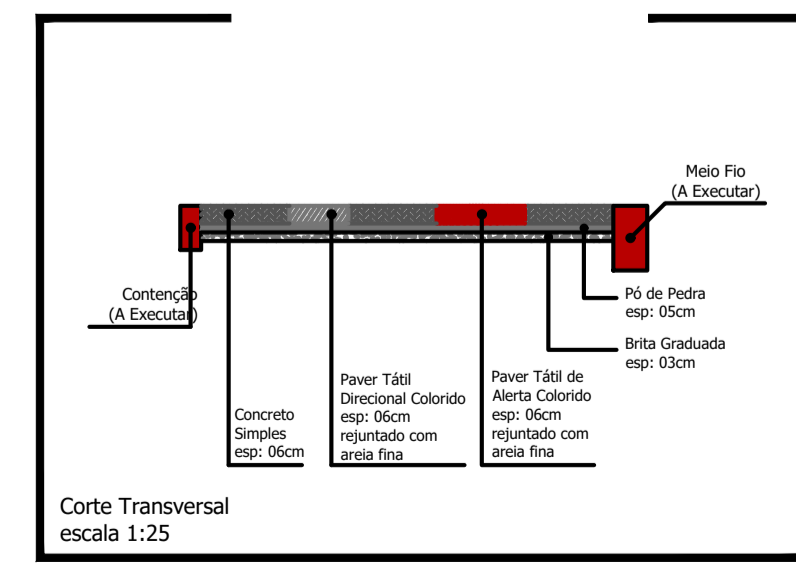
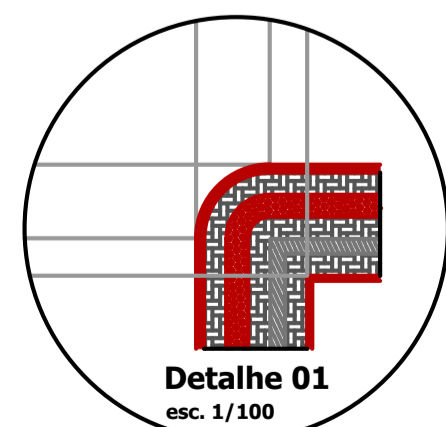
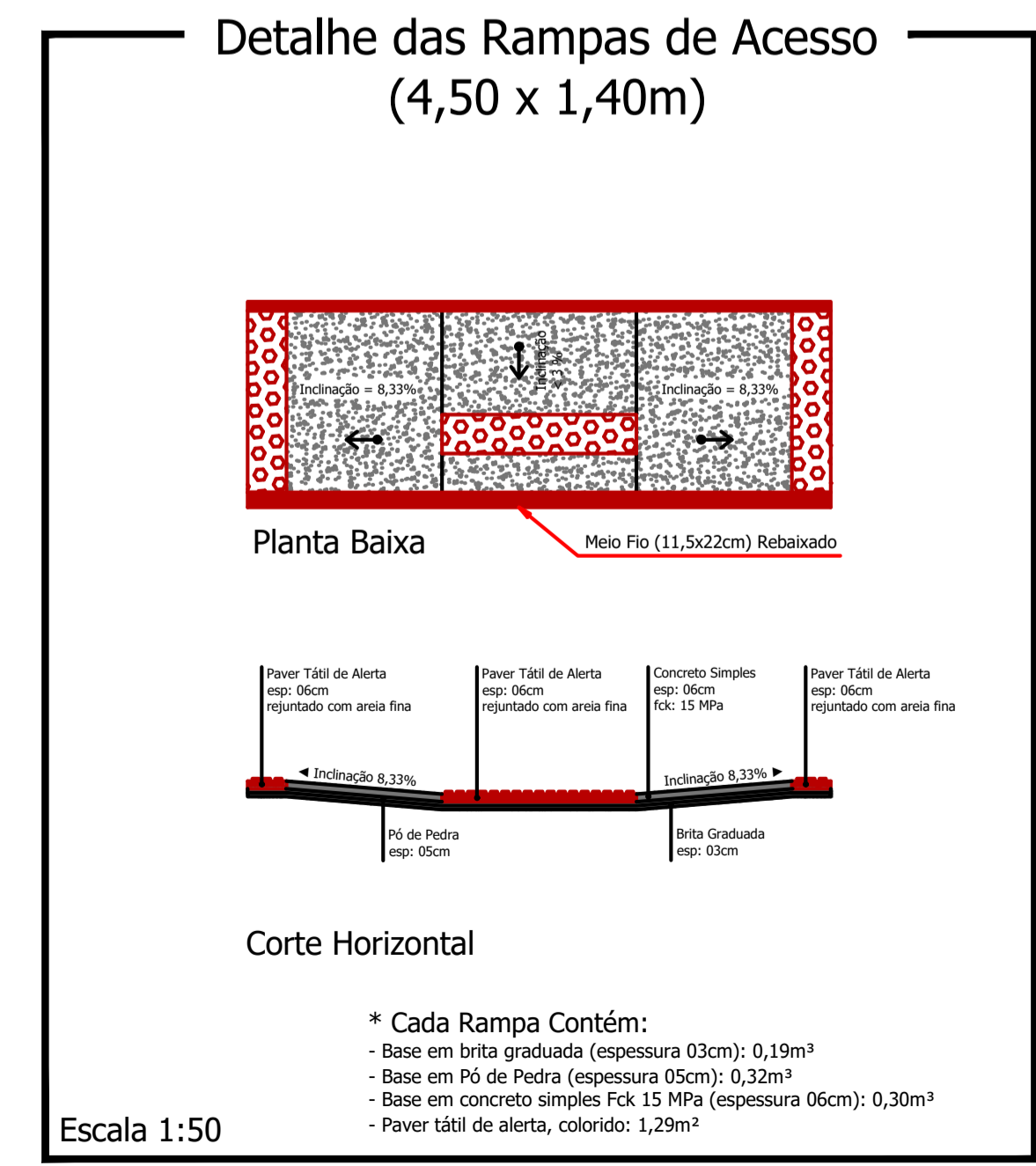
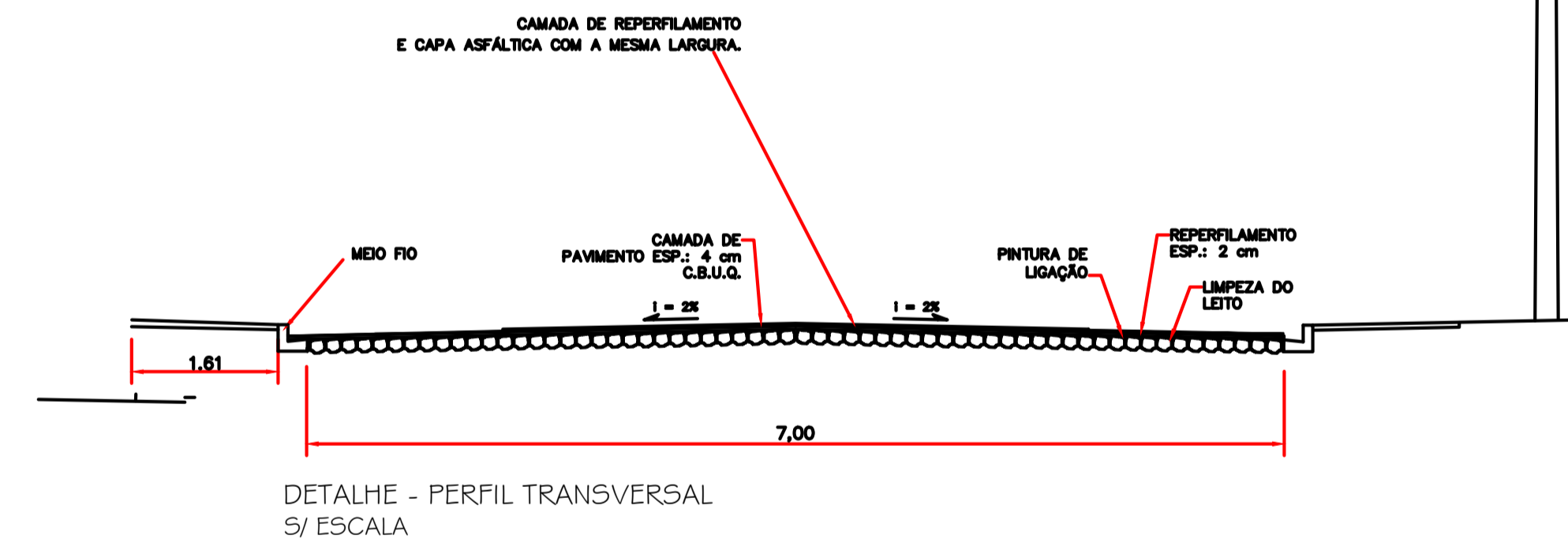

CAMBOS E ANOTAÇÕES

Rua Renato da Silva

PROJETO: Recape/Construção de Passeios		ÁREA TOTAL A RECAPEAR: 707,00 m ²
PROPRIETÁRIO: Prefeitura de Nova Esperança do Sudoeste	CPF/CNPJ: 95.589.289/0001-32	DOCUMENTO EMITIDO PARA: <input type="checkbox"/> Anteprojeto <input checked="" type="checkbox"/> Aprovação Legal <input type="checkbox"/> Execução
CIDADE/ESTADO: Nova Esperança do Sudoeste Paraná	RUA: Rua Renato da Silva- Centro	PAVIMENTAÇÃO
CONTEÚDO: Planta Baixa; Detalhes	REVISÃO: 01	FOLHA: P-04/06
ESCALA: Indicada	DATA: Outubro/2023	DESENHO: