

RUA MARTIN DE PIERI ENTRE AV. VEREADOR G. LEANDRO E FINAL DE RUA

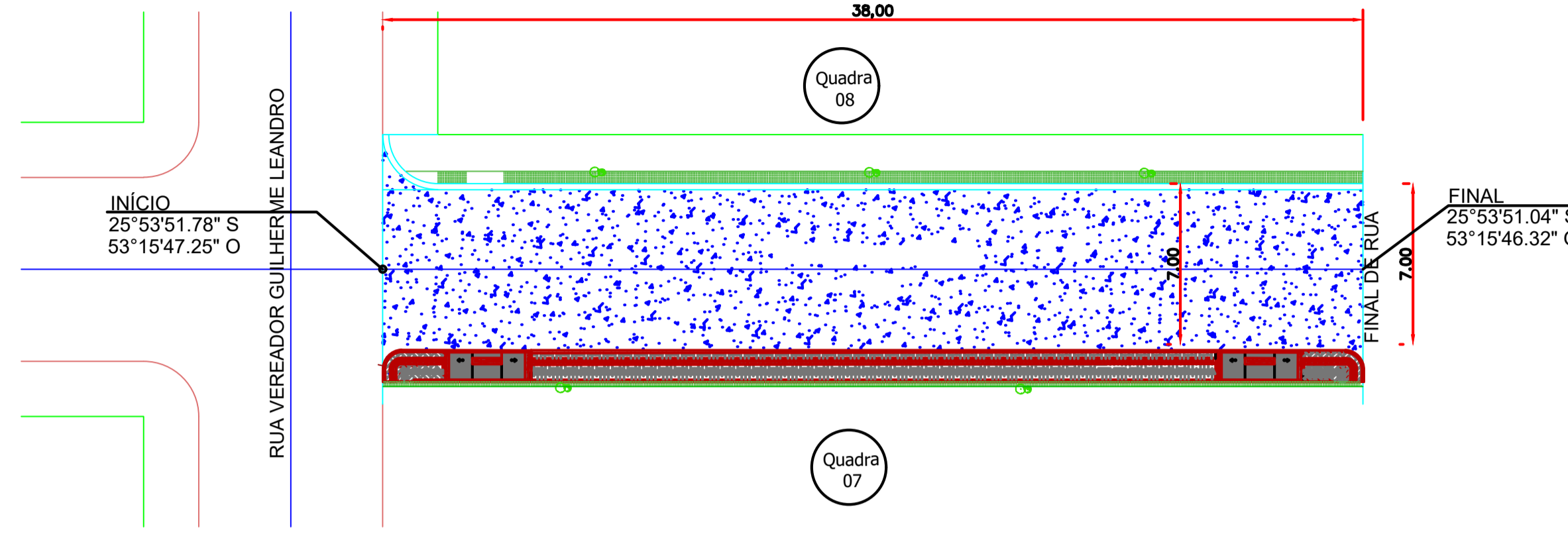

FONTE: MUNICIPIO DE NOVA ESPERANÇA DO SUDOESTE

DETALHE TRECHO - RUA MARTIN DE PIERI Escala 1:250

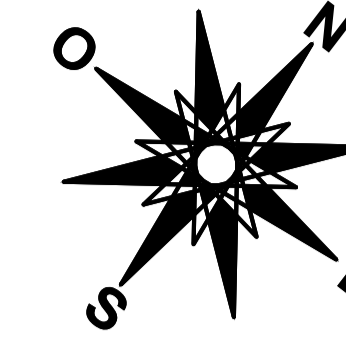
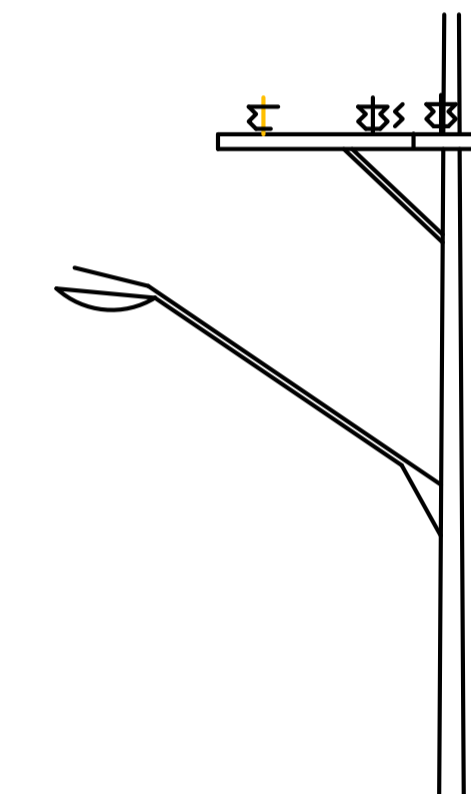

LEGENDA: Rua Martin de Pieri

- Meio Fio a ser Executado - 11,5 cm L = 76,00 m
- Contenção Lateral a ser Executada - 07 cm L = 38,00 m
- Sinalização Tátil de Alerta e = 6,0 cm
Área Total = 7,60m²
- Sinalização Tátil Direcional e = 6,0 CM
Área Total = 7,60 m²
- Concreto Simples e = 5,0 CM
Área Total = 45,98 m²
- Pó de Pedra e = 03 cm V = 2,00m³
- Pedra Britada e = 03 cm V = 2,00 m³
- Acesso em concreto armado L = 9,00 m
- └ Placa - Nome de Rua (Existente)
- ÁRVORE CANELINHA = 6,00 unidades
- GRAMA EM PLACAS = 38,00 m²

Detalhe da Estrutura do Pavimento

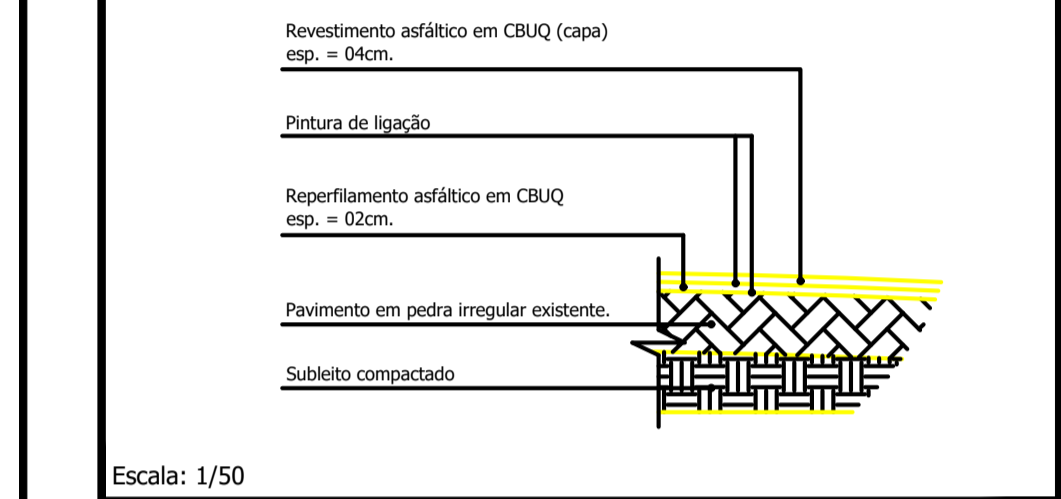

Escala: 1/50

Reperfilamento e = 2,0 cm
Área Total = 266,00 m²
Capa e = 4,0 cm
Área Total = 266,00 m²
Base Área Total = 266,00m²

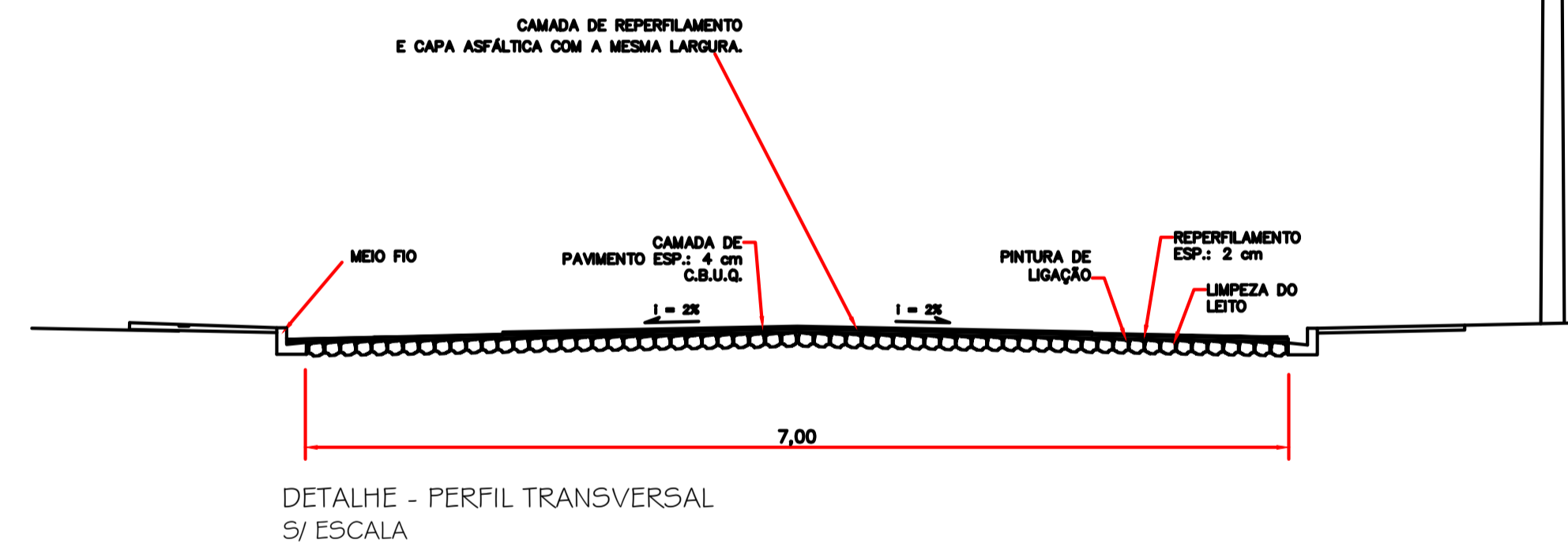

DETALHE - PERFIL TRANSVERSAL
S/ ESCALA



FONTE: GOOGLE EARTH

Detalhe das Rampas de Acesso (4,50 x 1,40m)

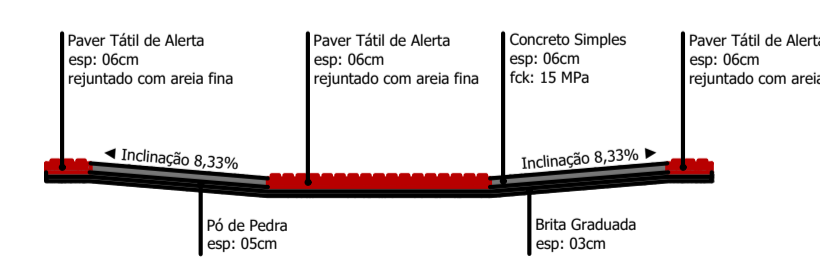
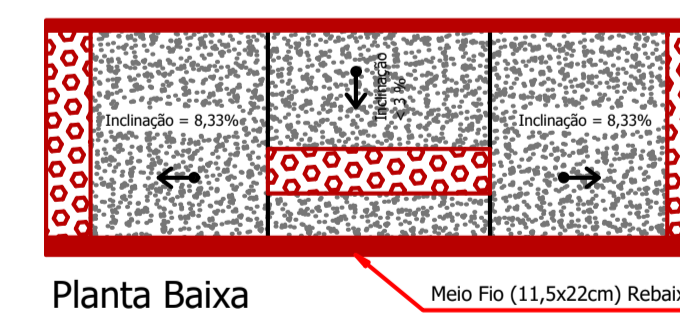

Corte Horizontal

- * Cada Rampa Contém:
- Base em brita graduada (espessura 03cm): 0,19m³
- Base em Pó de Pedra (espessura 05cm): 0,32m³
- Base em concreto simples Fck 15 MPa (espessura 06cm): 0,30m³
- Paver tátil de alerta, colorido: 1,29m²

Escala 1:50

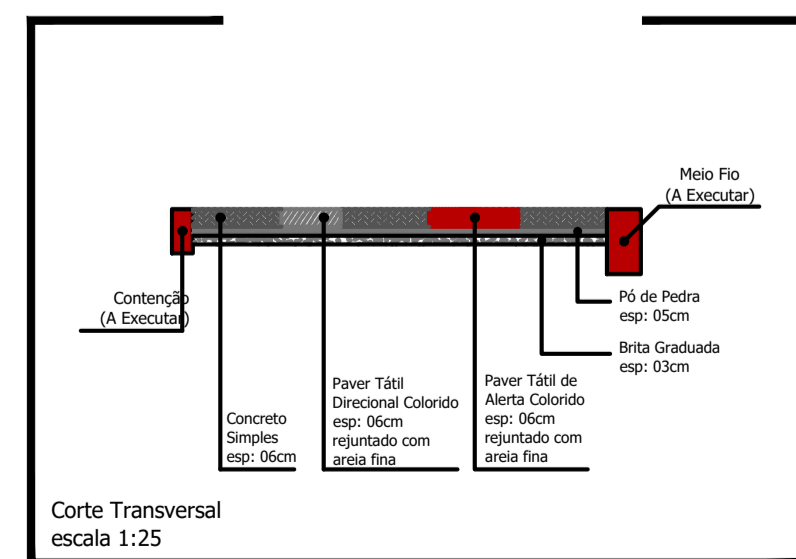
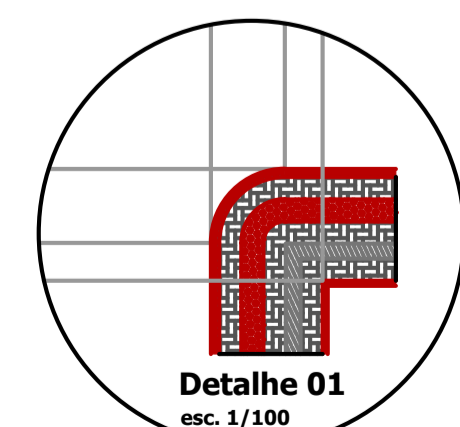

Corte Transversal
escala 1:25

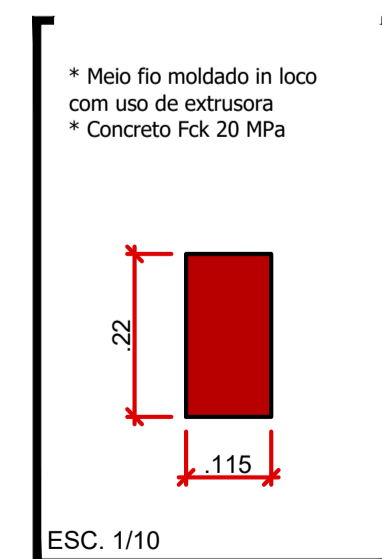

ESC. 1/10

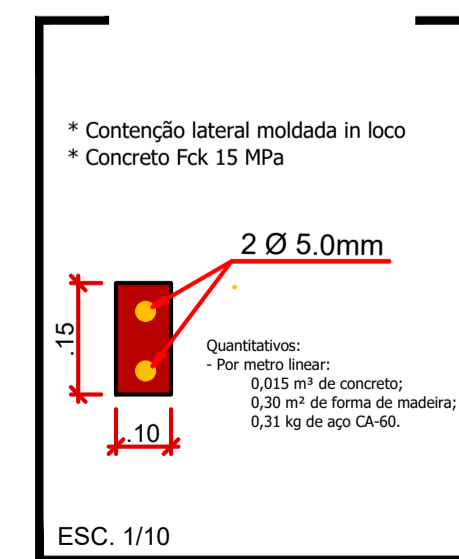

ESC. 1/10

PROJETO: Recape/Construção de Passeios		ÁREA TOTAL A RECAPEAR: 266,00 m²
PROPRIETÁRIO: Prefeitura de Nova Esperança do Sudoeste	CPF/CNPJ: 95.589.289/0001-32	DOCUMENTO EMITIDO PARA: <input type="checkbox"/> Anteprojeto <input checked="" type="checkbox"/> Aprovação Legal <input type="checkbox"/> Execução
CIDADE/ESTADO: Nova Esperança do Sudoeste Paraná		PAVIMENTAÇÃO
RUA: Rua Martin de Pieri - Centro		REVISÃO: 01
CONTEÚDO: Planta Baixa; Detalhes		FOLHA: P-05/06
ESCALA: Indicada	DATA: Outubro/2023	DESENHO: