

RUA HERCULANO

ENTRE AV. ALEXANDRE BONETTI E AV. TEODORO LOCKS

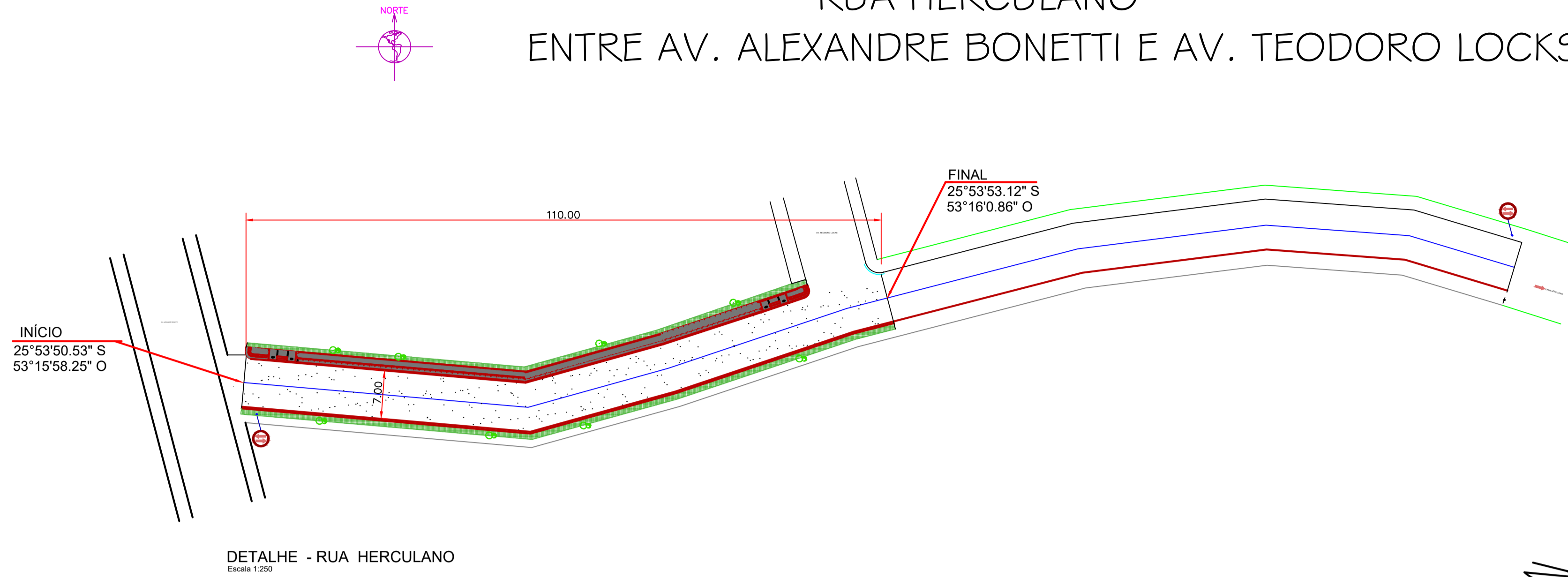

FONTE: MUNICÍPIO DE NOVA ESPERANÇA DO SUDOESTE



FONTE: GOOGLE EARTH

LEGENDA: Rua Herculano

- Meio Fio a ser Executado - 11,5 cm L = 220,00 m
- Contenção Lateral a ser Executada - 07 cm L = 110,00 m
- Sinalização Tátil de Alerta e = 6,0 cm
Área Total = 22,00m²
- Sinalização Tátil Direcional e = 6,0 CM
Área Total = 22,00 m²
- Concreto Simples e = 5,0 CM
Área Total = 133,10 m²
- Pó de Pedra e = 03 cm V = 4,00m³
- Acesso em concreto armado L = 9,00 m
- Placa - Nome de Rua (Existente)
- ÁRVORE CANELINHA = 8,00 unidades
- GRAMA EM PLACAS = 110,00 m²

Detalhe da Estrutura do Pavimento

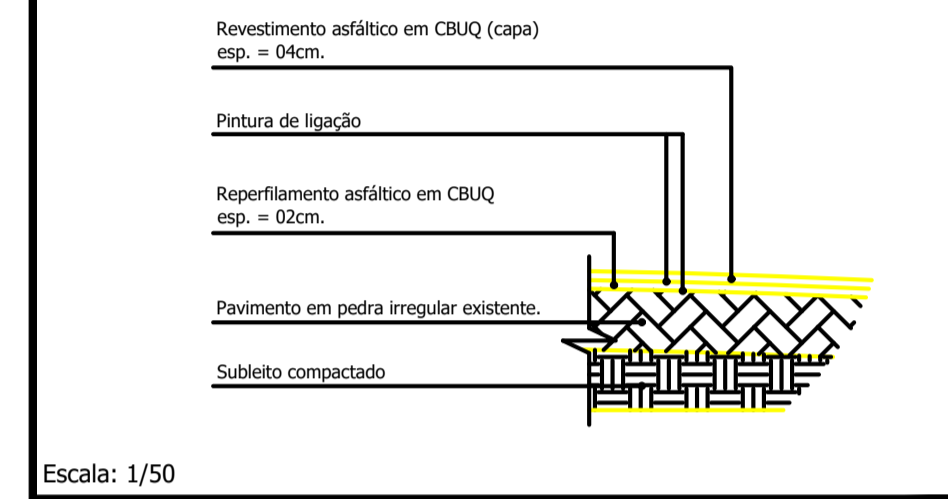

Reperfilamento e = 2,0 cm
Área Total = 770,00 m²
Capa e = 4,0 cm
Área Total = 770,00 m²

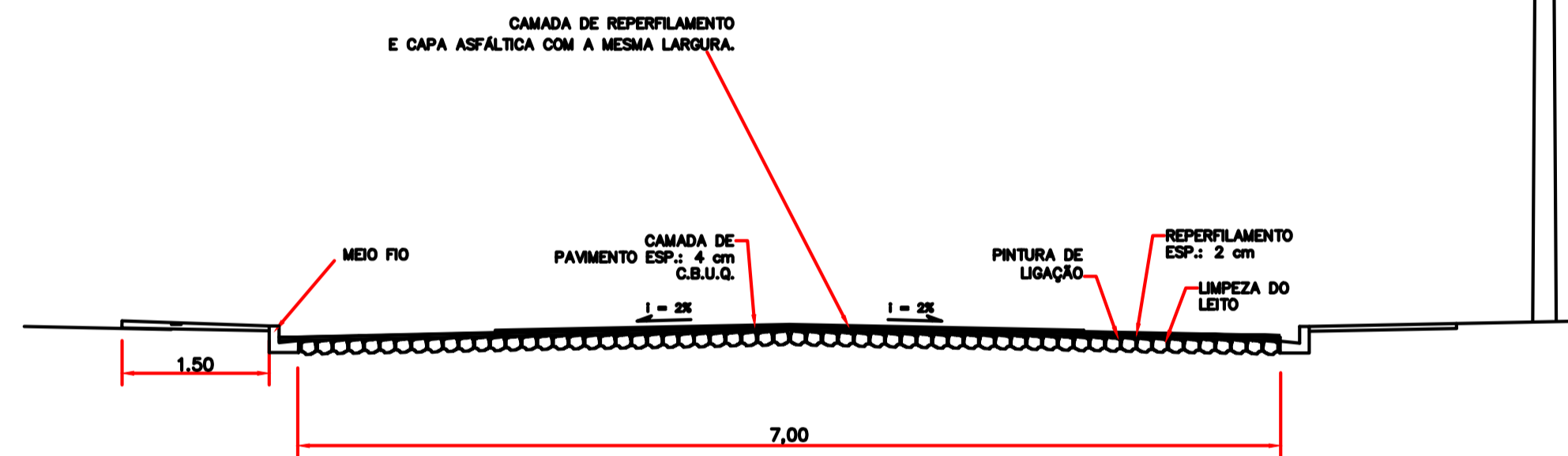

Detalhe das Rampas de Acesso (4,50 x 1,40m)

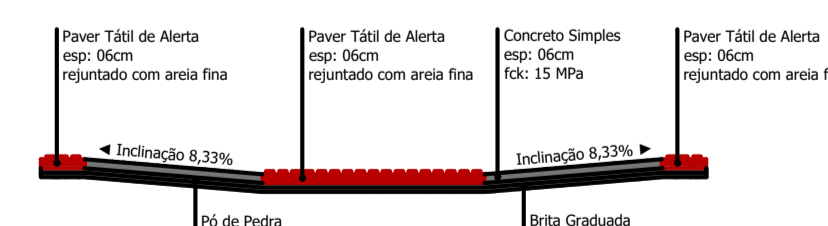
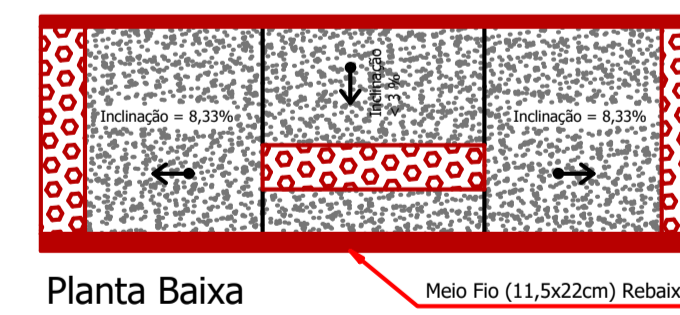

* Cada Rampa Contém:
 - Base em brita graduada (espessura 03cm): 0,19m³
 - Base em Pó de Pedra (espessura 05cm): 0,32m³
 - Base em concreto simples Fck 15 MPa (espessura 06cm): 0,30m³
 - Paver tátil de alerta, colorido: 1,29m²

Escala 1:50

Rua Herculano

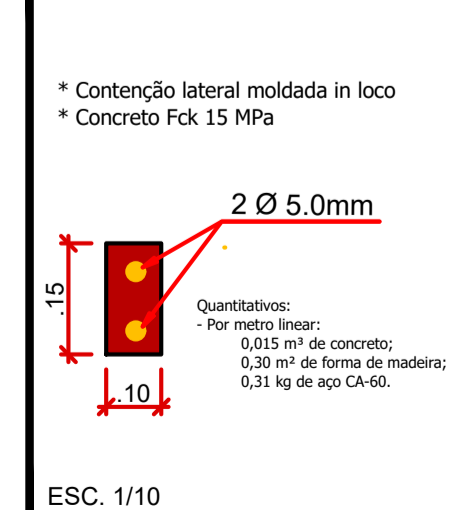
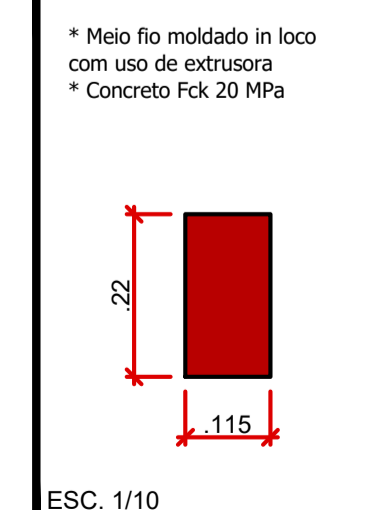
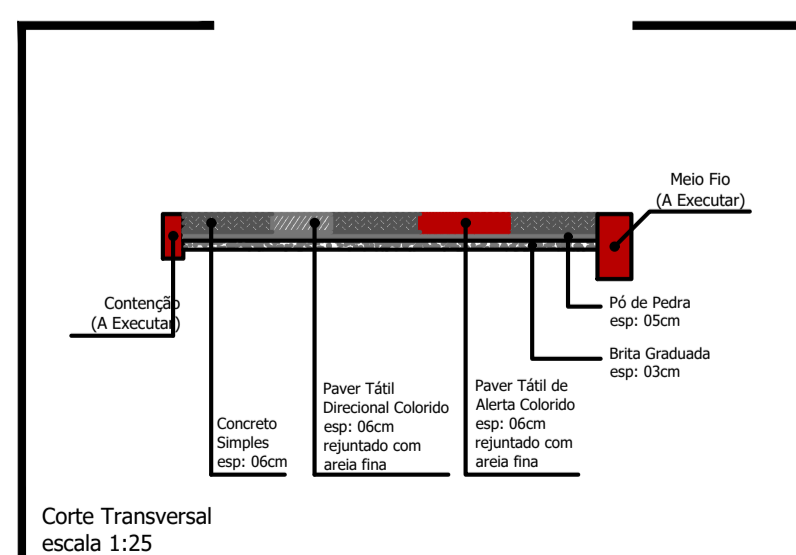
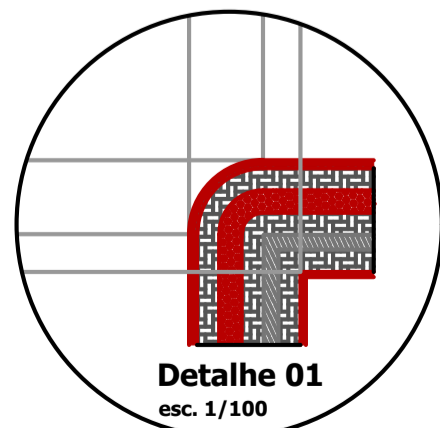

PROJETO: Recape/Construção de Passeios		ÁREA TOTAL A RECAPEAR: 770,00 m²
PROPRIETÁRIO: Prefeitura de Nova Esperança do Sudoeste	CPF/CNPJ: 95.589.289/0001-32	DOCUMENTO EMITIDO PARA: <input type="checkbox"/> Anteprojeto <input checked="" type="checkbox"/> Aprovação Legal <input type="checkbox"/> Execução
CIDADE/ESTADO: Nova Esperança do Sudoeste Paraná		RUA: Rua Herculano - Centro
CONTEÚDO: Planta Baixa; Detalhes		REVISÃO: 01
ESCALA: Indicada	DATA: Outubro/2023	DESENHO: P-03/06