

Planta Baixa - Sinalização

Trecho entre a Rua Jorge Engels e Rua Osmarina Bonetti Kuntz

SINALIZAÇÃO HORIZONTAL - Rua Jones Bento Machado		
ITEM	DISCRIMINAÇÃO	UNIDADE
1.0	PINTURA DE FAIXAS (TRAVESSIA DE PEDESTRES);	25,60m²
2.0	PINTURA DE FAIXAS (RETENÇÃO);	3,20m²
3.0	PINTURA DE FAIXAS LATERAIS (ESTACIONAMENTO);	15,60m²
TOTAL (COR BRANCA)		44,40m²
		**
		**
9.0	PINTURA DE FAIXAS (EIXO);	15,60m²
TOTAL (COR AMARELA)		15,60m²

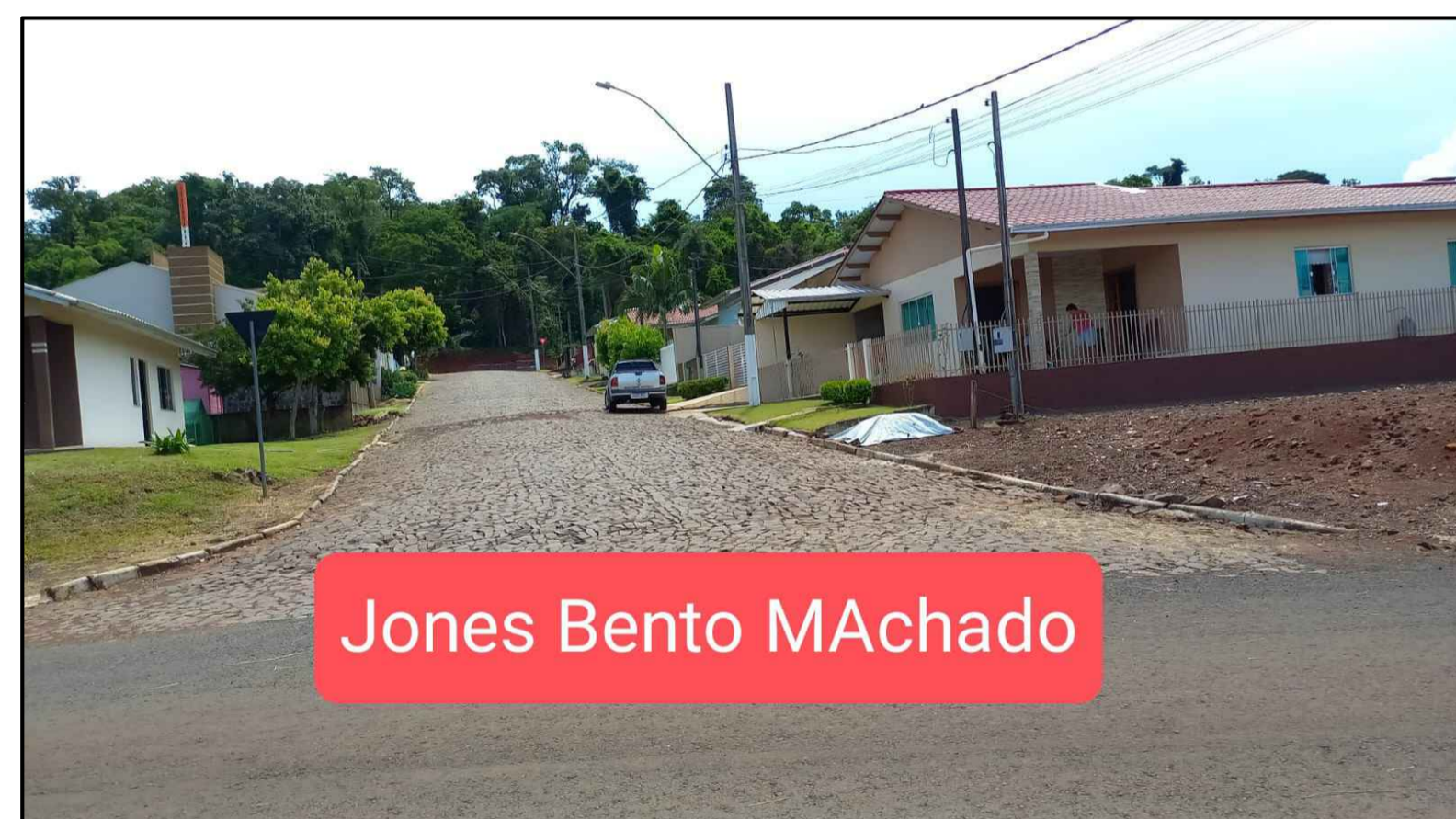

Jones Bento MACHADO

FONTE: MUNICÍPIO DE NOVA ESPERANÇA DO SUDOESTE

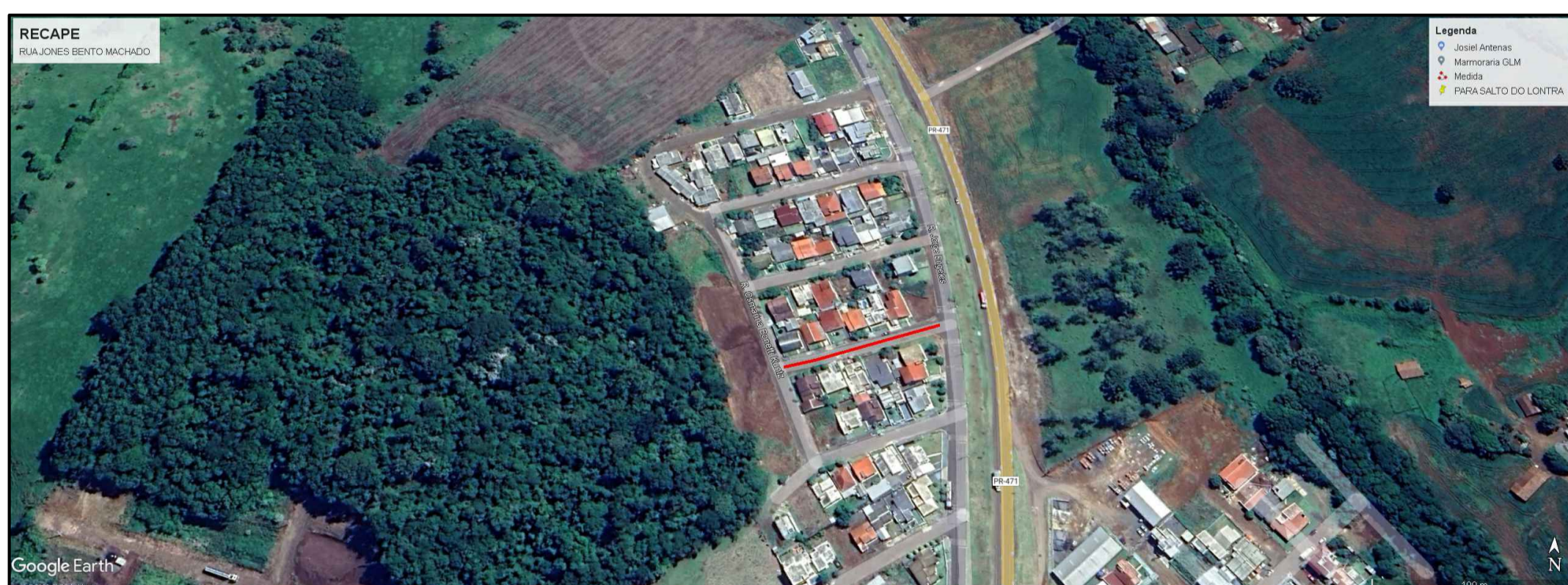
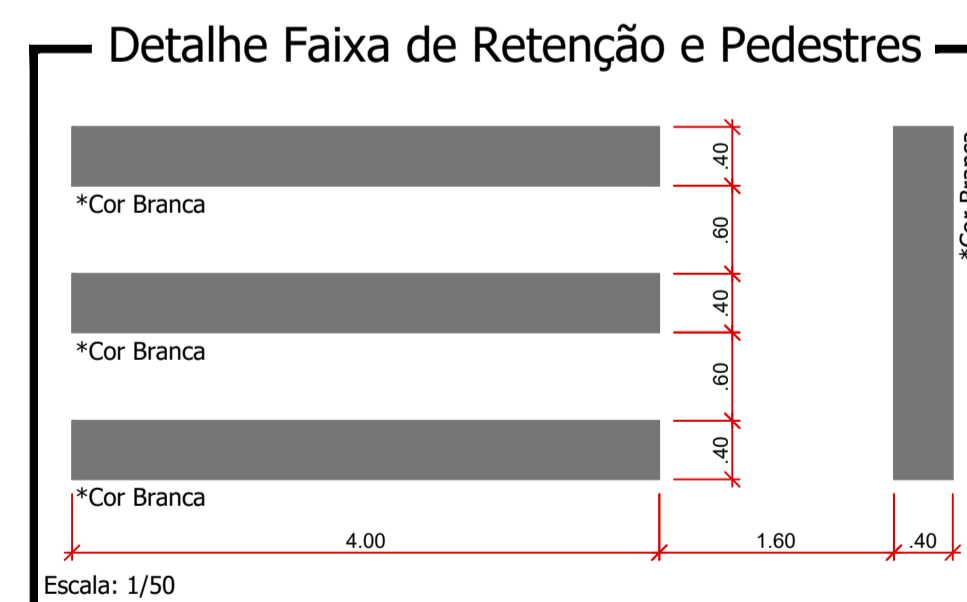
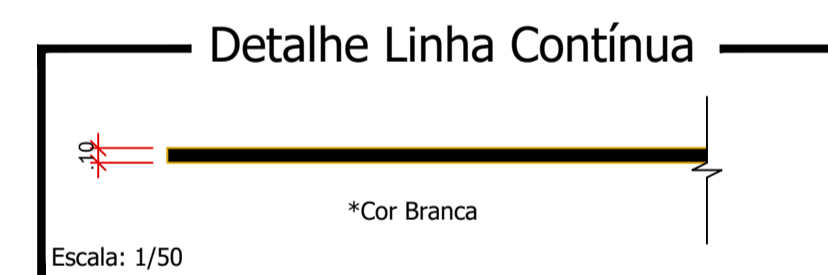
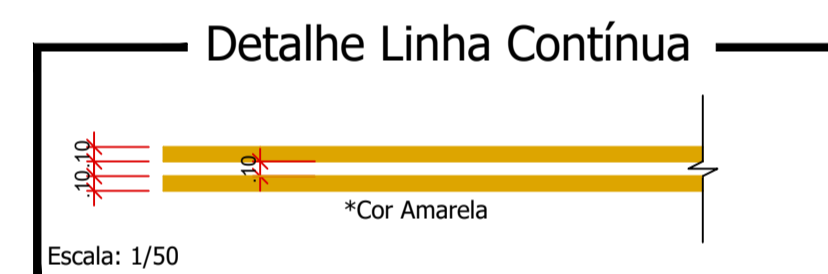

FONTE: GOOGLE EARTH

Rua Jones Bento Machado

PROJETO: Recape/Construção de Passeios	ÁREA TOTAL A RECAPEAR: 712,00 m ²
PROPRIETÁRIO: Prefeitura de Nova Esperança do Sudoeste	CPF/CNPJ: 95.589.289/0001-32
CIDADE/ESTADO: Nova Esperança do Sudoeste Paraná	<input type="checkbox"/> Anteprojeto <input checked="" type="checkbox"/> Aprovação Legal <input type="checkbox"/> Execução
RUA: Rua Jones Bento Machado / Loteamento Marcelino Engels	PAVIMENTAÇÃO
CONTEÚDO: Sinalização; Detalhes	REVISÃO: 01
ESCALA: Indicada	DATA: Agosto/2023
DESENHO:	FOLHA: P-04/11