

LEGENDA: Rua Humberto Back

- Meio Fio (Existente)
- Contenção Lateral (Existente)
- Sinalização Tátil de Alerta (Existente)
- Sinalização Tátil Direcional (Existente)
- Concreto Simples (Existente)
- Acesso em concreto armado (Existente)
- Placa - Nome de Rua (Existente)

Detalhe da Estrutura do Pavimento

Escala: 1/50

Reperfilamento e = 2,0 cm
 Área Total = 432,00 m²
 Capa e = 4,0 cm
 Área Total = 432,00 m²

DETALHE TRECHO - RUA HUMBERTO BACK
Escala 1:250



RUA HUMBERTO BACK
Fonte: Município de Nova Esperança do Sudoeste

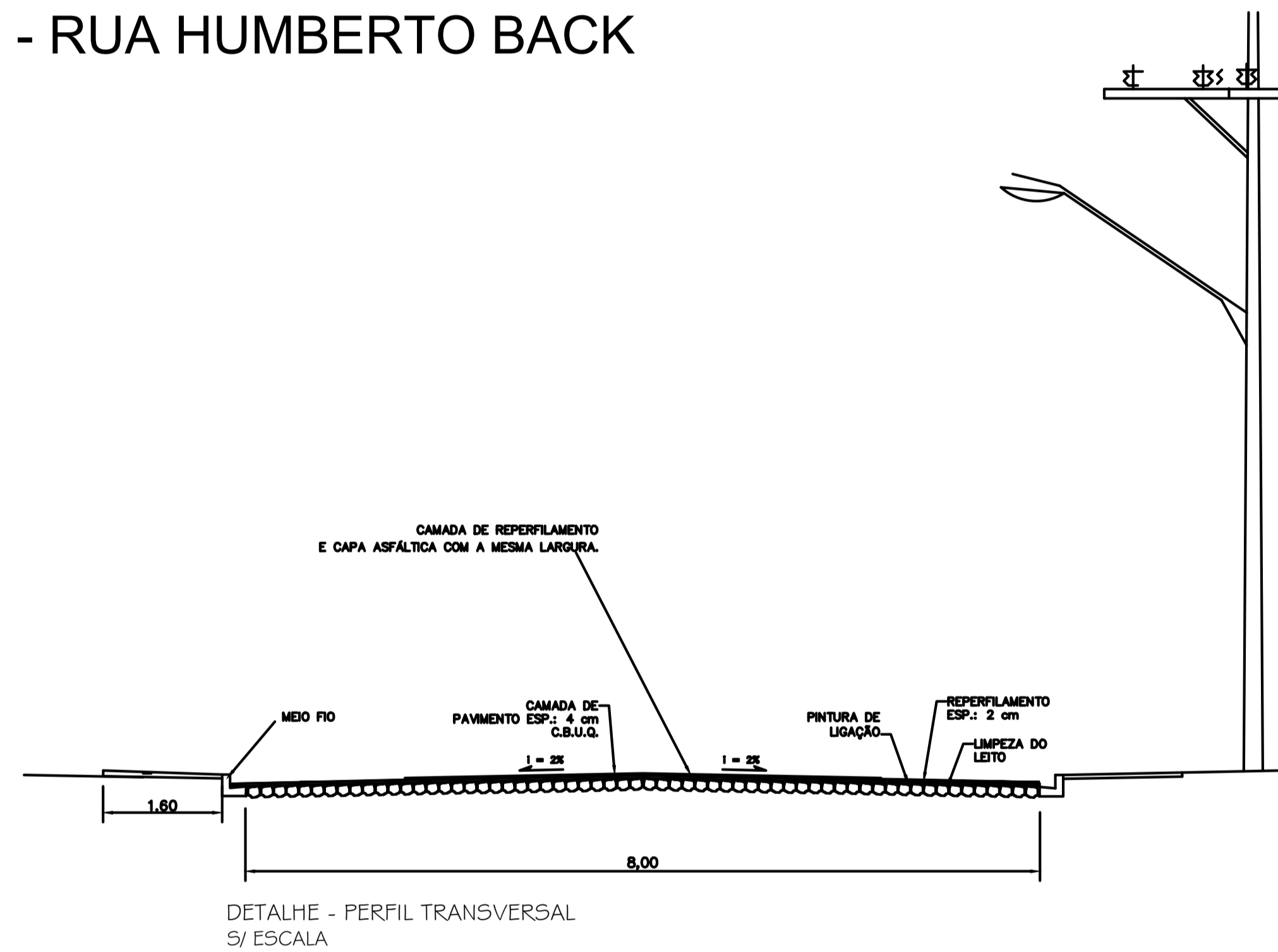

FORTE: GOOGLE EARTH

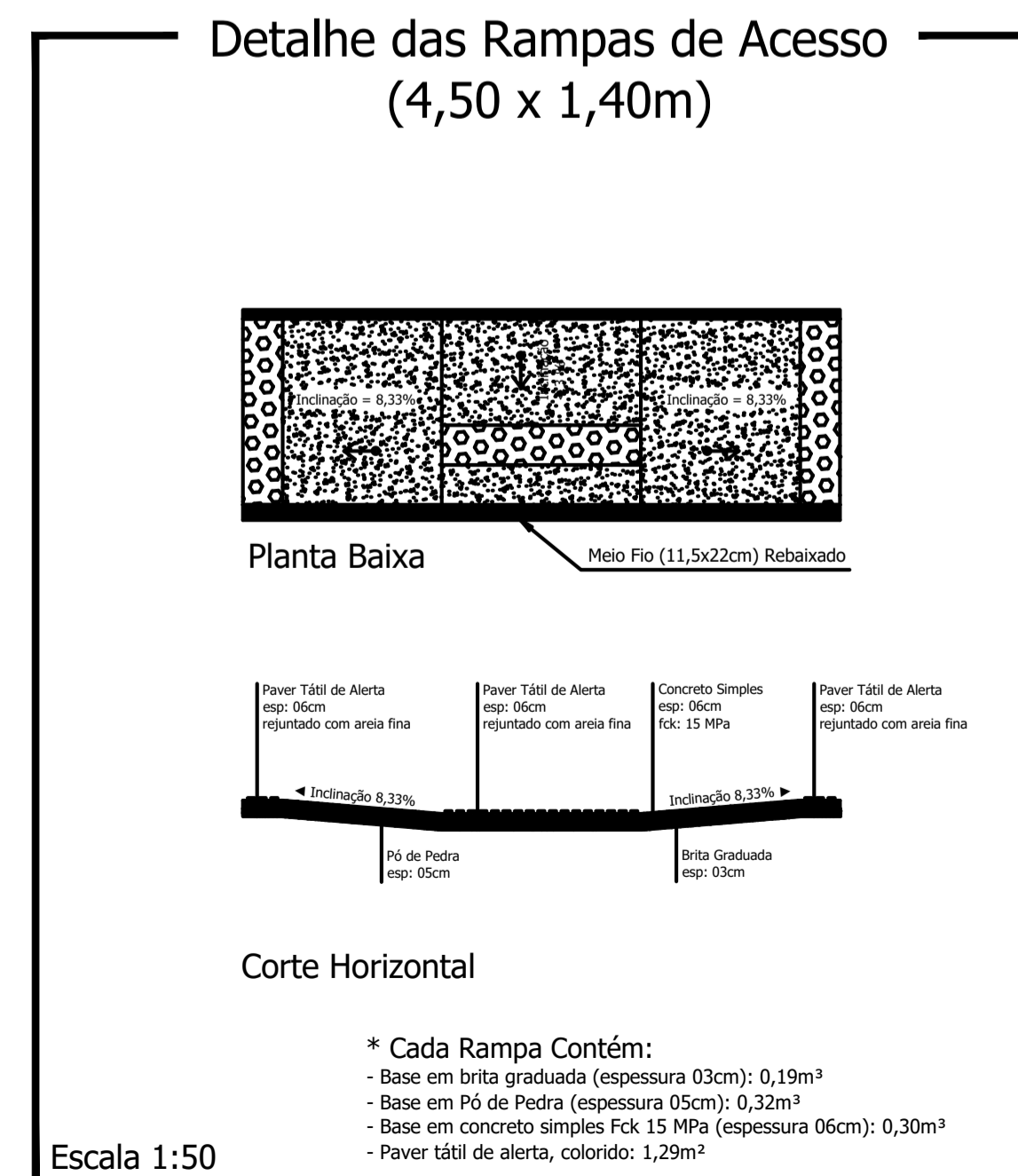

Rua Humberto Back

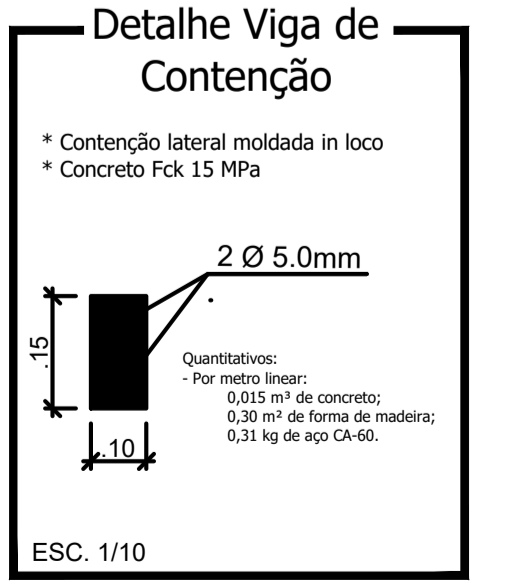
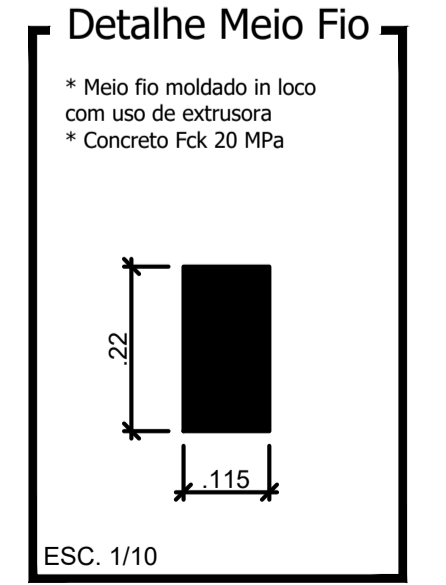
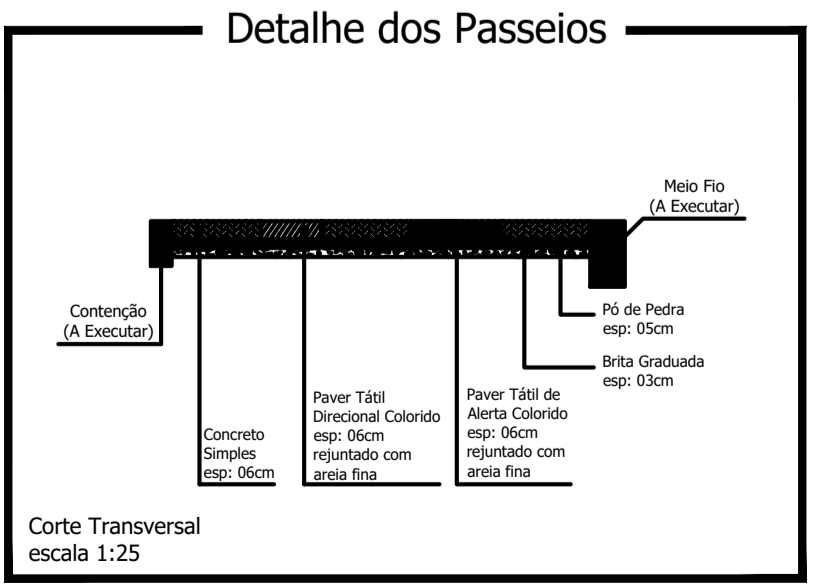
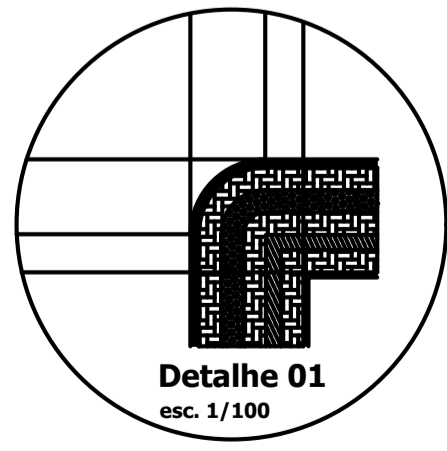

PROJETO: Recape/Construção de Passeios		ÁREA TOTAL A RECAPEAR: 432,00 m ²
PROPRIETÁRIO: Prefeitura de Nova Esperança do Sudoeste		DOCUMENTO EMITIDO PARA: <input type="checkbox"/> Anteprojeto <input checked="" type="checkbox"/> Aprovação Legal <input type="checkbox"/> Execução
CIDADE/ESTADO: Nova Esperança do Sudoeste Paraná		PAVIMENTAÇÃO
RUA: Rua Humberto Back / Centro		REVISÃO: 01
CONTEÚDO: Planta Baixa; Detalhes		FOLHA: P-08/10
ESCALA: Indicada	DATA: Agosto/2023	DESENHO: