

Planta Baixa

Trecho entre a Rua Jorge Engels e Rua Osmarina Bonetti Kuntz

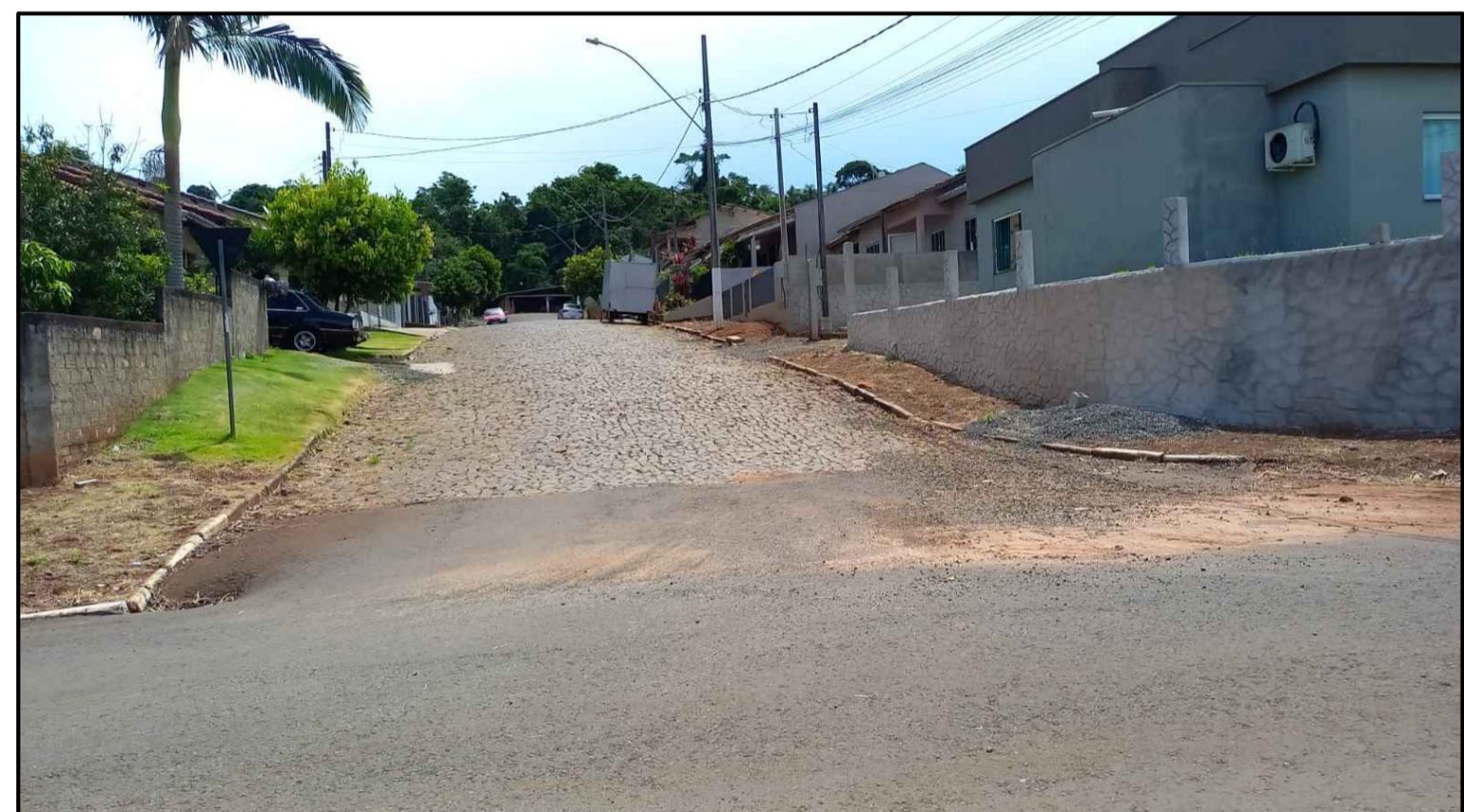

FONTE: MUNICÍPIO DE NOVA ESPERANÇA DO SUDOESTE



FONTE: GOOGLE EARTH

LEGENDA: Rua Fredolino Faust

- Meio Fio a ser Executado - 11,5 cm (Existente)
- Contenção Lateral a ser Executada - 07 cm L = 232,00 m
- Sinalização Tátil de Alerta e = 6,0 cm
Área Total = 47,96 m²
- Sinalização Tátil Direcional e = 6,0 CM
Área Total = 42,80 m²
- Concreto Simples e = 6,0 CM
Área Total = 187,44m²
- Pó de Pedra e = 03 cm V = 6,96 m³
- Pedra Britada e = 03 cm V = 6,96 m³
- Acesso em concreto armado L = 18,00 m
- Placa - Nome de Rua (Existente)

Detalhe da Estrutura do Pavimento

Escala: 1/50

Reperfilamento e = 2,0 cm
Área Total = 928,00 m²
Capa e = 4,0 cm
Área Total = 928,00 m²

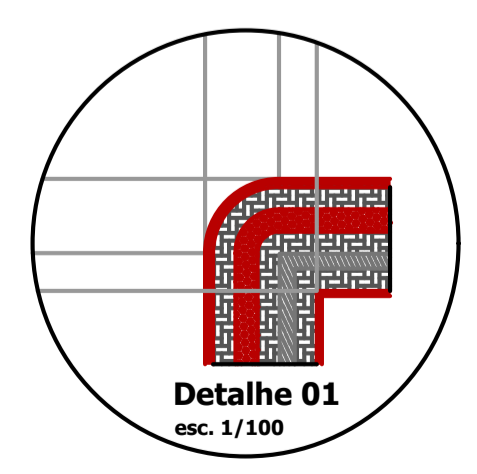
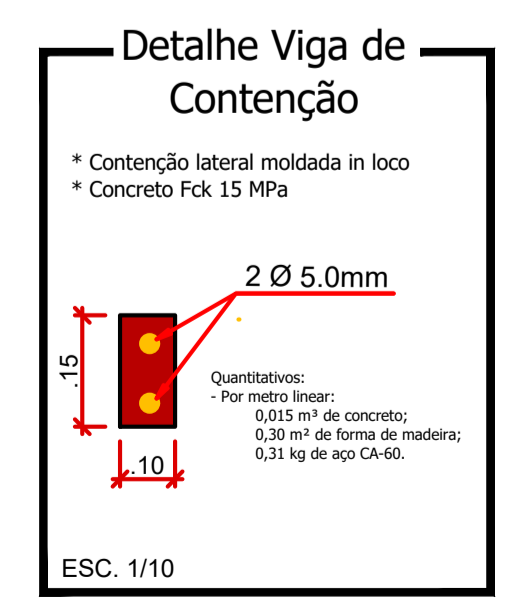
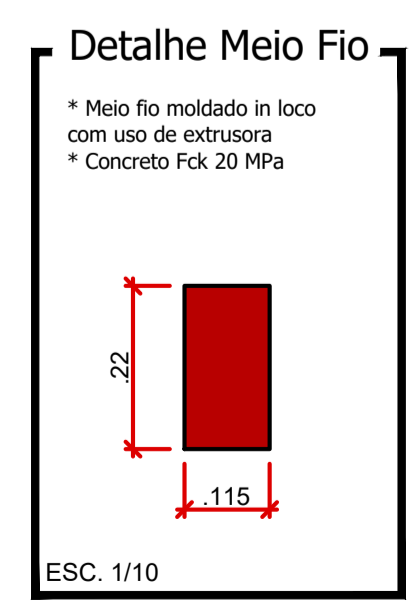
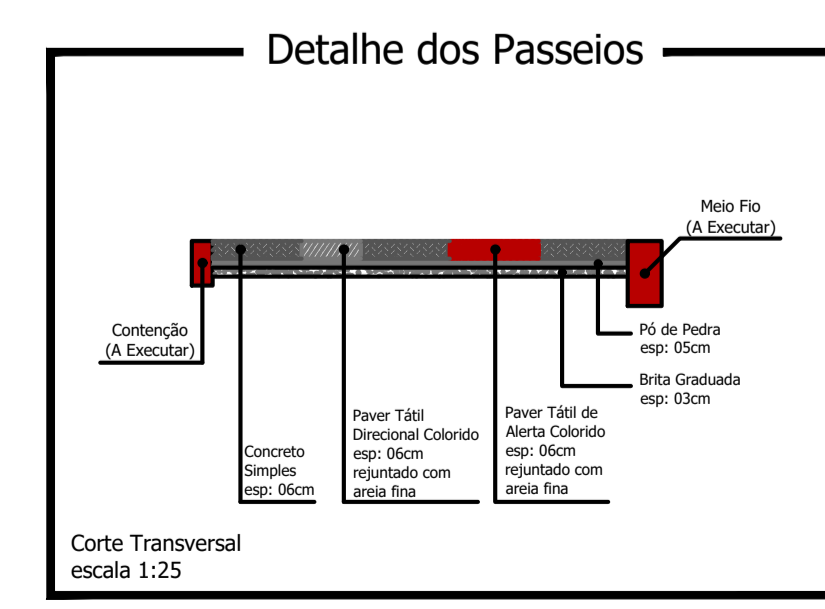
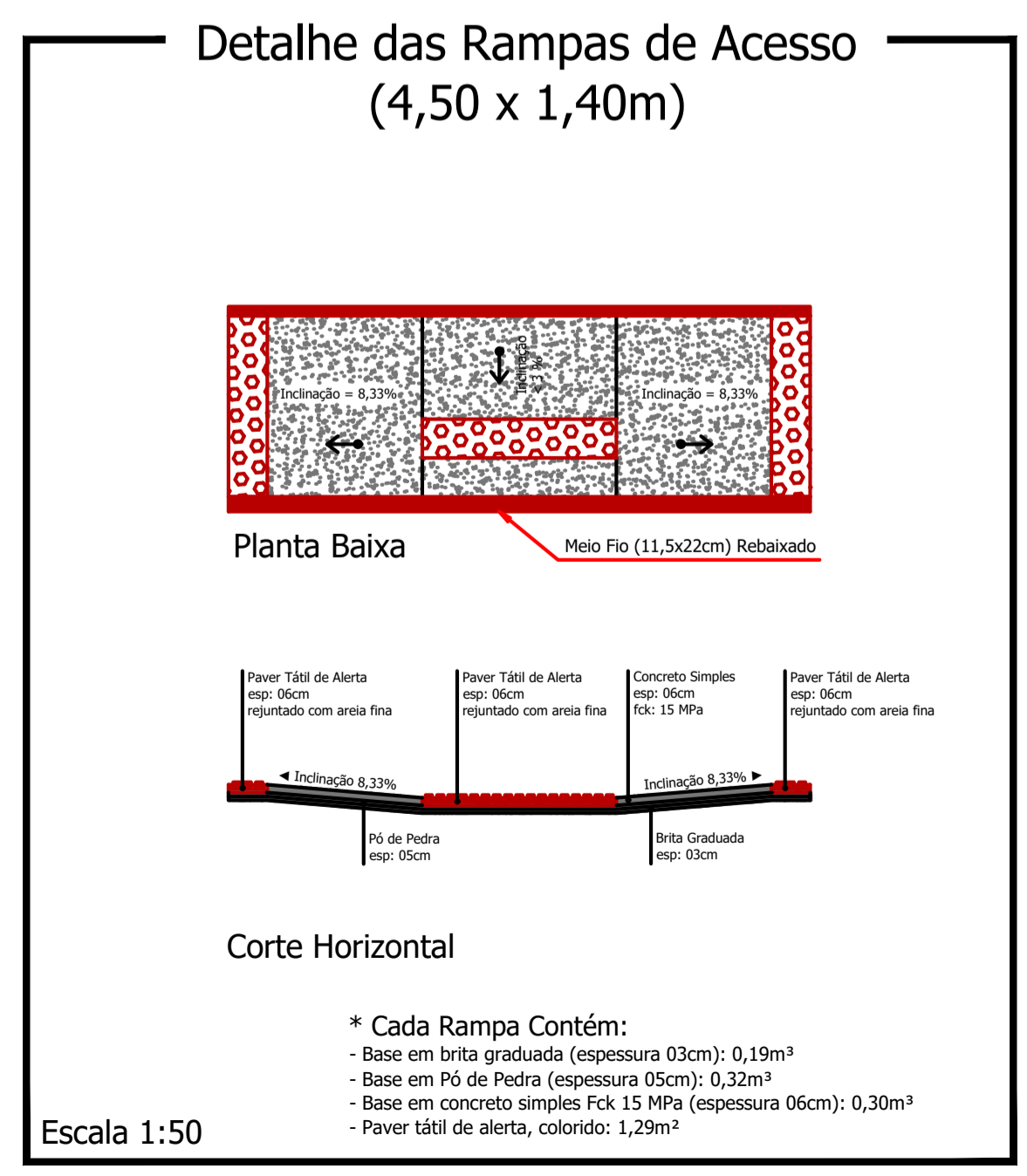
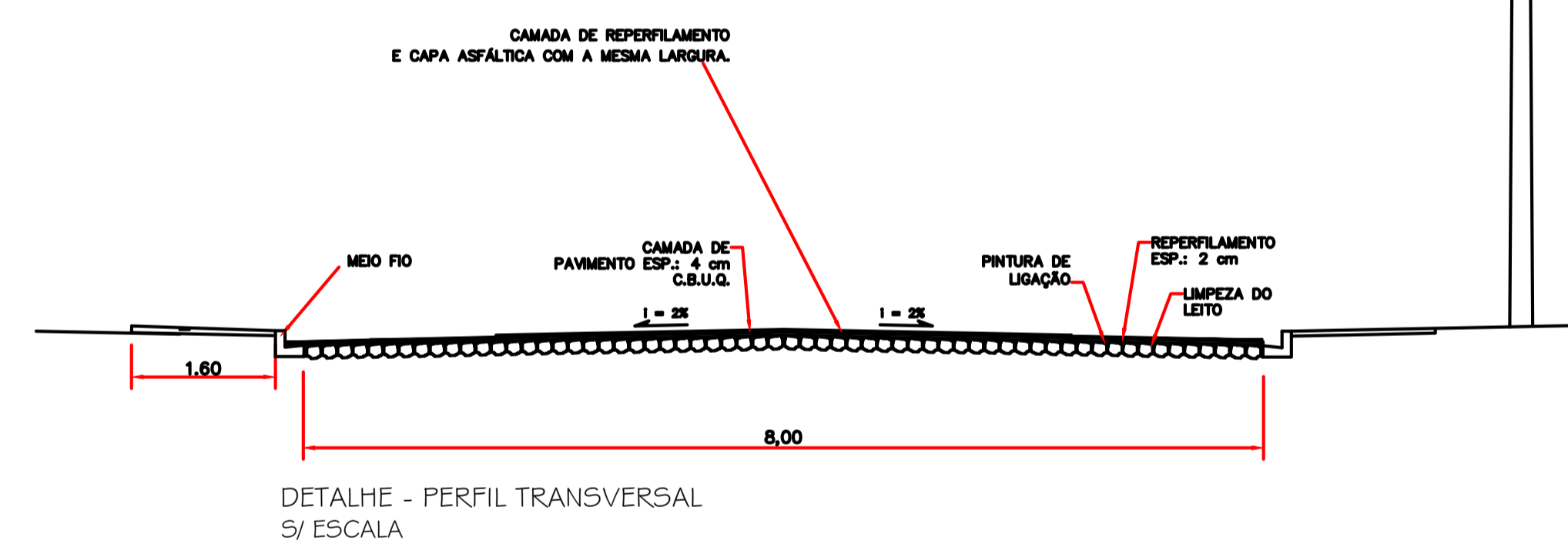

CALIBROS E ANOTAÇÕES

<h2>Rua Fredolino Faust</h2>	
PROJETO: Recape/Construção de Passeios	ÁREA TOTAL A RECAPEAR: 928,00 m ²
PROPRIETÁRIO: Prefeitura de Nova Esperança do Sudoeste	CPF/CNPJ: 95.589.289/0001-32
CIDADE/ESTADO: Nova Esperança do Sudoeste Paraná	<input type="checkbox"/> Anteprojeto <input checked="" type="checkbox"/> Aprovação Legal <input type="checkbox"/> Execução
RUA: Rua Fredolino Faust / Loteamento Marcelino Engels	PAVIMENTAÇÃO
CONTEÚDO: Planta Baixa; Detalhes	REVISÃO: 01
ESCALA: Indicada	DATA: Agosto/2023
DESENHO:	FOLHA: P-02/10