

LEGENDA: Rua Castro Alves

- Meio Fio a ser Executado - 11,5 cm = 120,00 m
- Contenção Lateral a ser Executada - 07 cm L = 120,00 m
- Sinalização Tátil de Alerta e = 6,0 cm
Área Total = 24,00m²
- Sinalização Tátil Direcional e = 6,0 CM
Área Total = 24,00 m²
- Concreto Simples e = 6,0 CM
Área Total = 145,20 m²
- Pó de Pedra e = 03 cm V = 9,98 m³
Pedra Britada e = 03 cm V = 9,98 m³
- Acesso em concreto armado L = 9,00 m
- Placa - Nome de Rua (Existente)

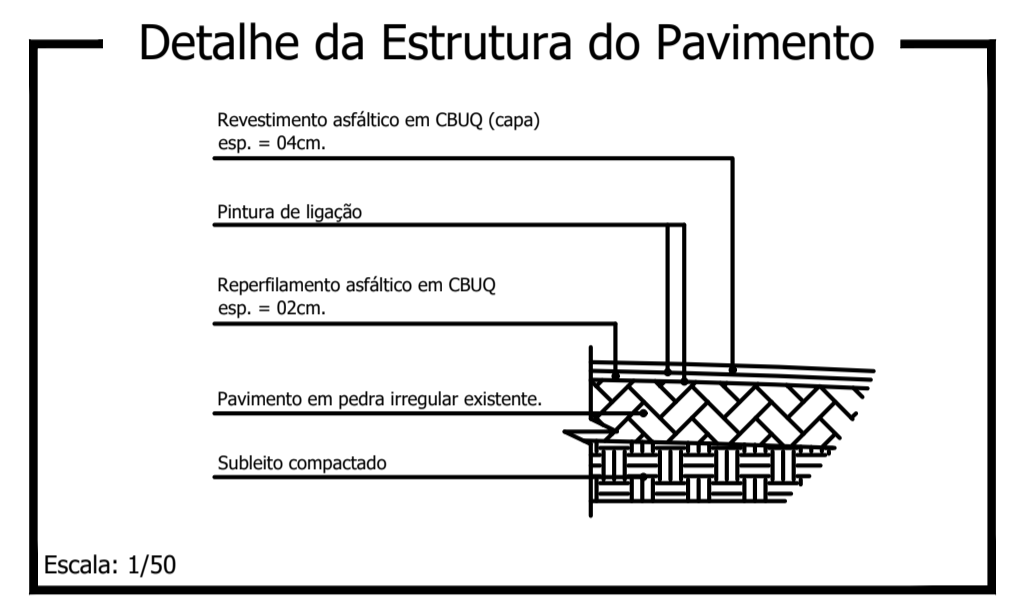

Reperfilamento e = 2,0 cm
Área Total = 480,00 m²
Capa e = 4,0 cm
Área Total = 480,00 m²

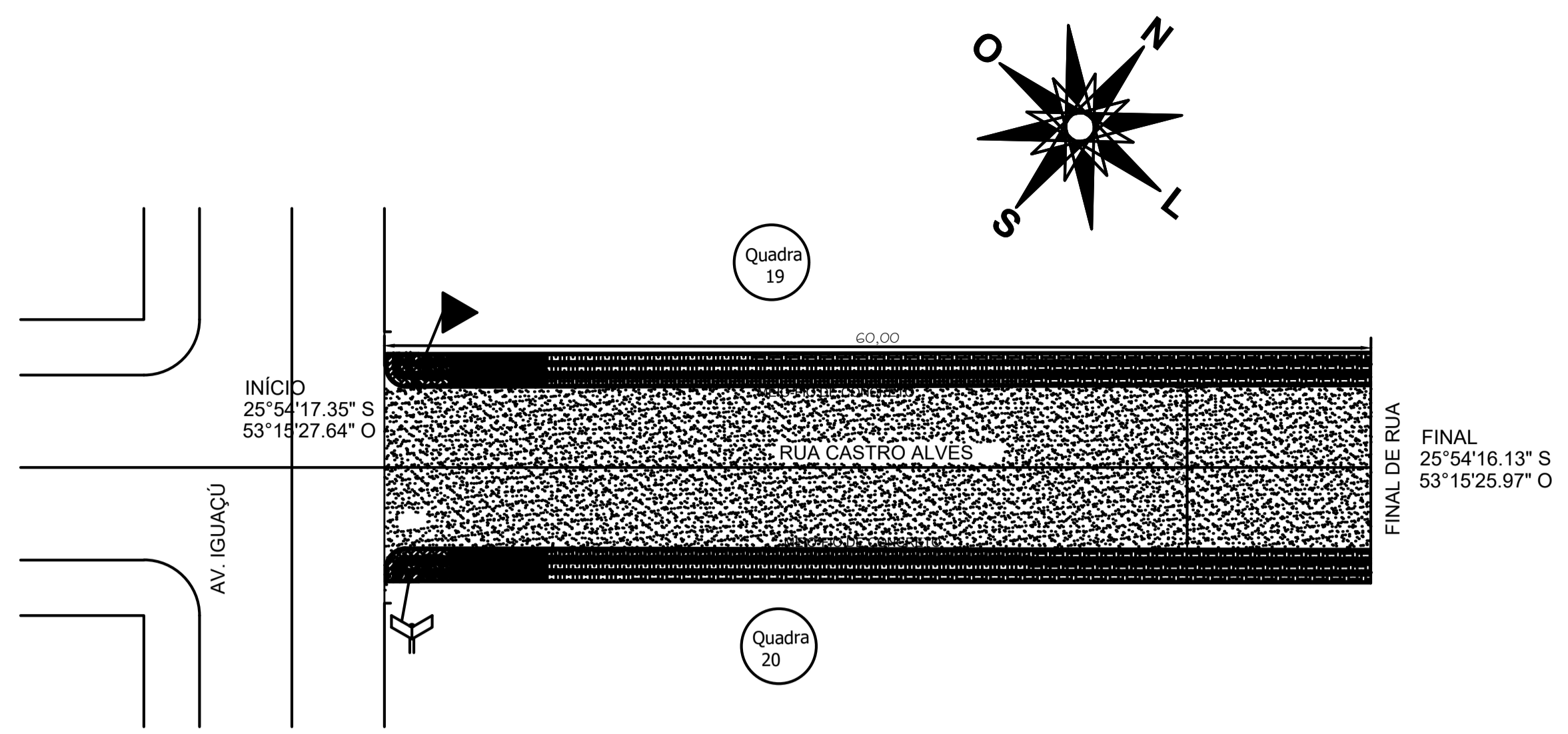

DETALHE TRECHO - RUA CASTRO ALVES
Escala 1:250



RUA CASTRO ALVES
FONTE: MUNICÍPIO DE NOVA ESPERANÇA DO SUDOESTE



FONTE: GOOGLE EARTH

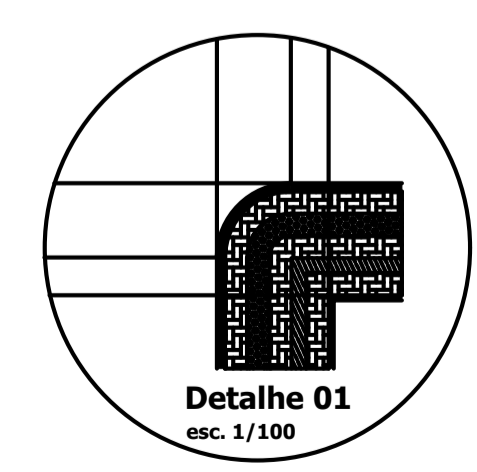
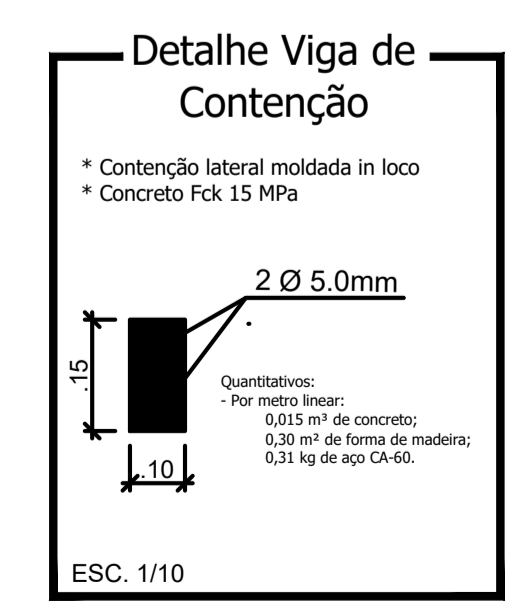
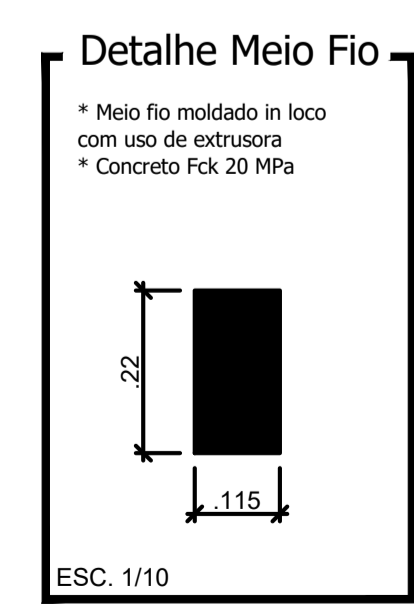
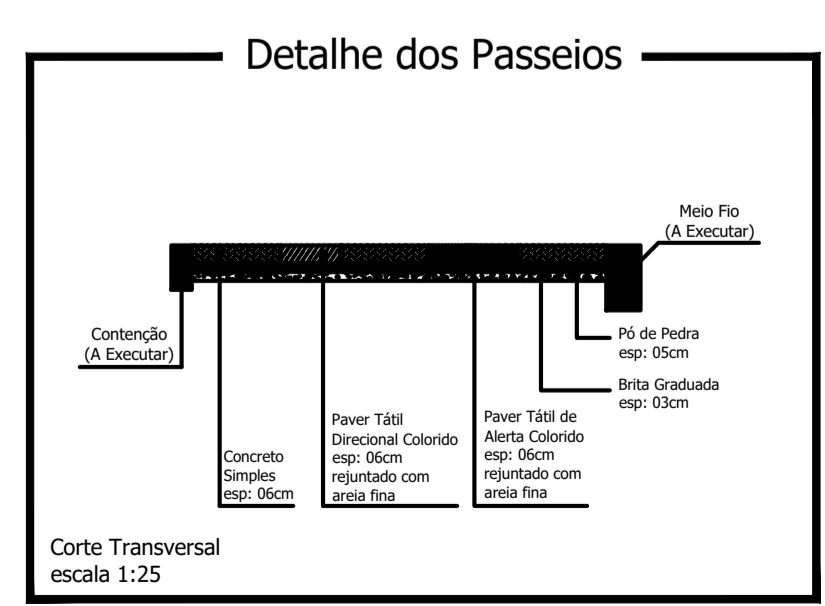
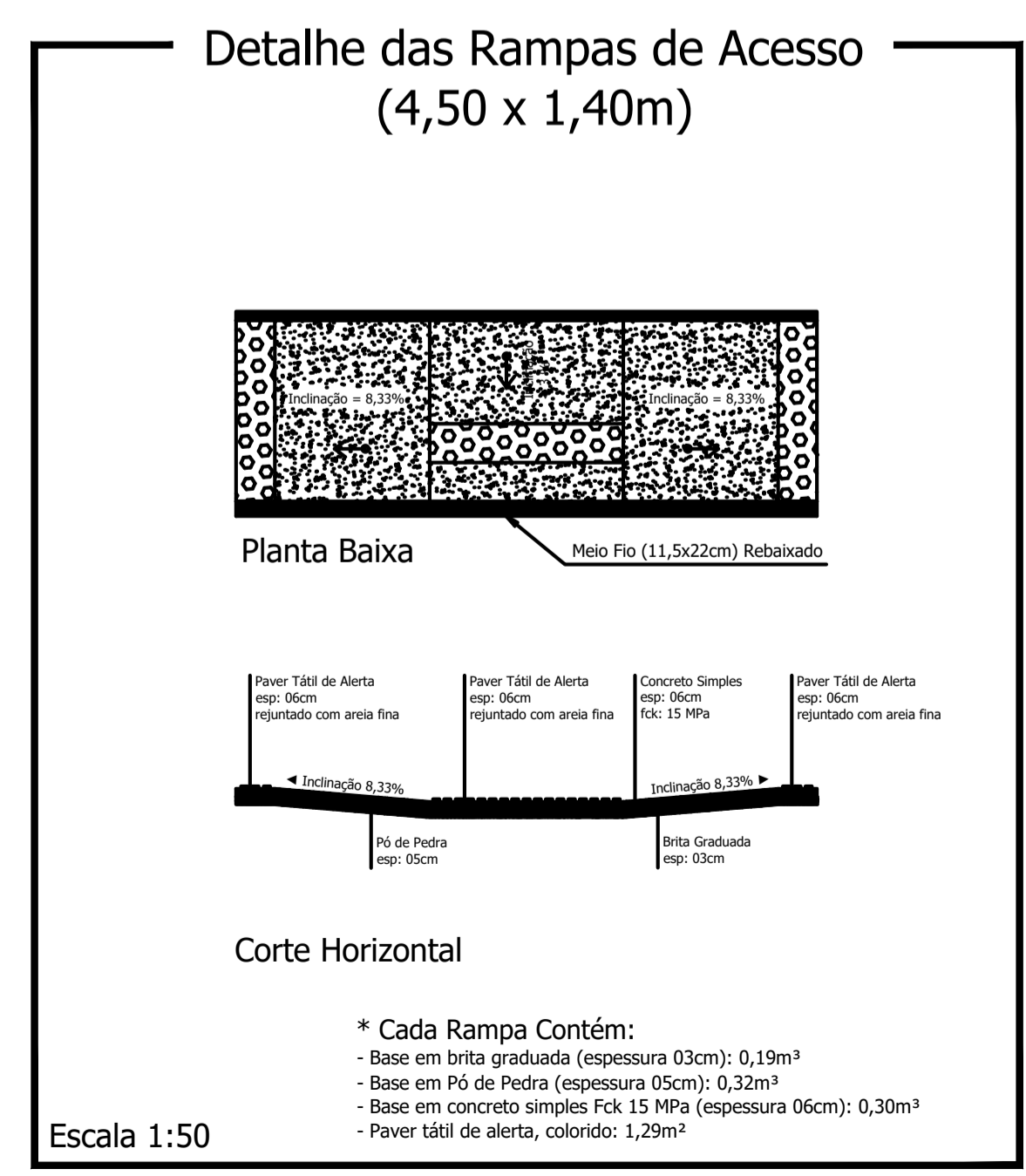
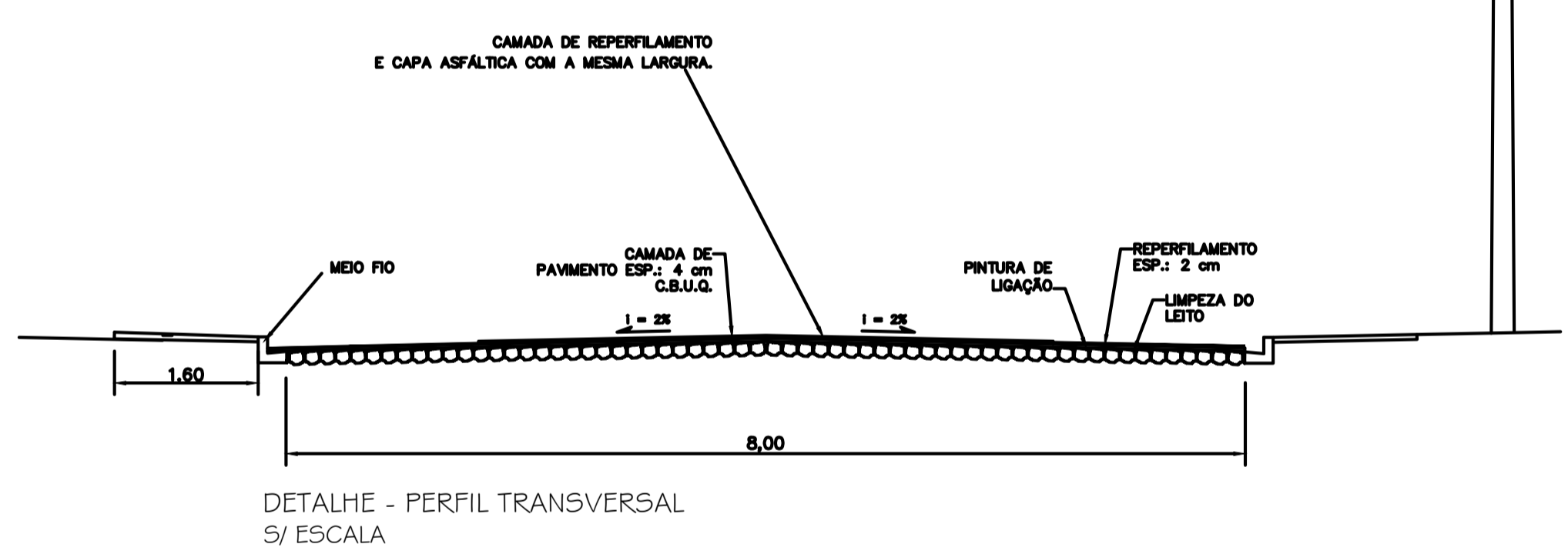

CARBIDOS E ANOTAÇÕES

Rua Castro Alves

PROJETO: Recape/Construção de Passeios		ÁREA TOTAL A RECAPEAR: 480,00 m²
PROPRIETÁRIO: Prefeitura de Nova Esperança do Sudoeste	CNPJ/CNP: 95.589.289/0001-32	DOCUMENTO EMITIDO PARA: <input type="checkbox"/> Anteprojeto <input checked="" type="checkbox"/> Aprovação Legal <input type="checkbox"/> Execução
CIDADE/ESTADO: Nova Esperança do Sudoeste Paraná		PAVIMENTAÇÃO
RUA: Rua Castro Alves/ Centro		REVISÃO: 01
CONTEÚDO: Planta Baixa; Detalhes		FOLHA: P-10/10
ESCALA: Indicada	DATA: Agosto/2023	DESENHO: