

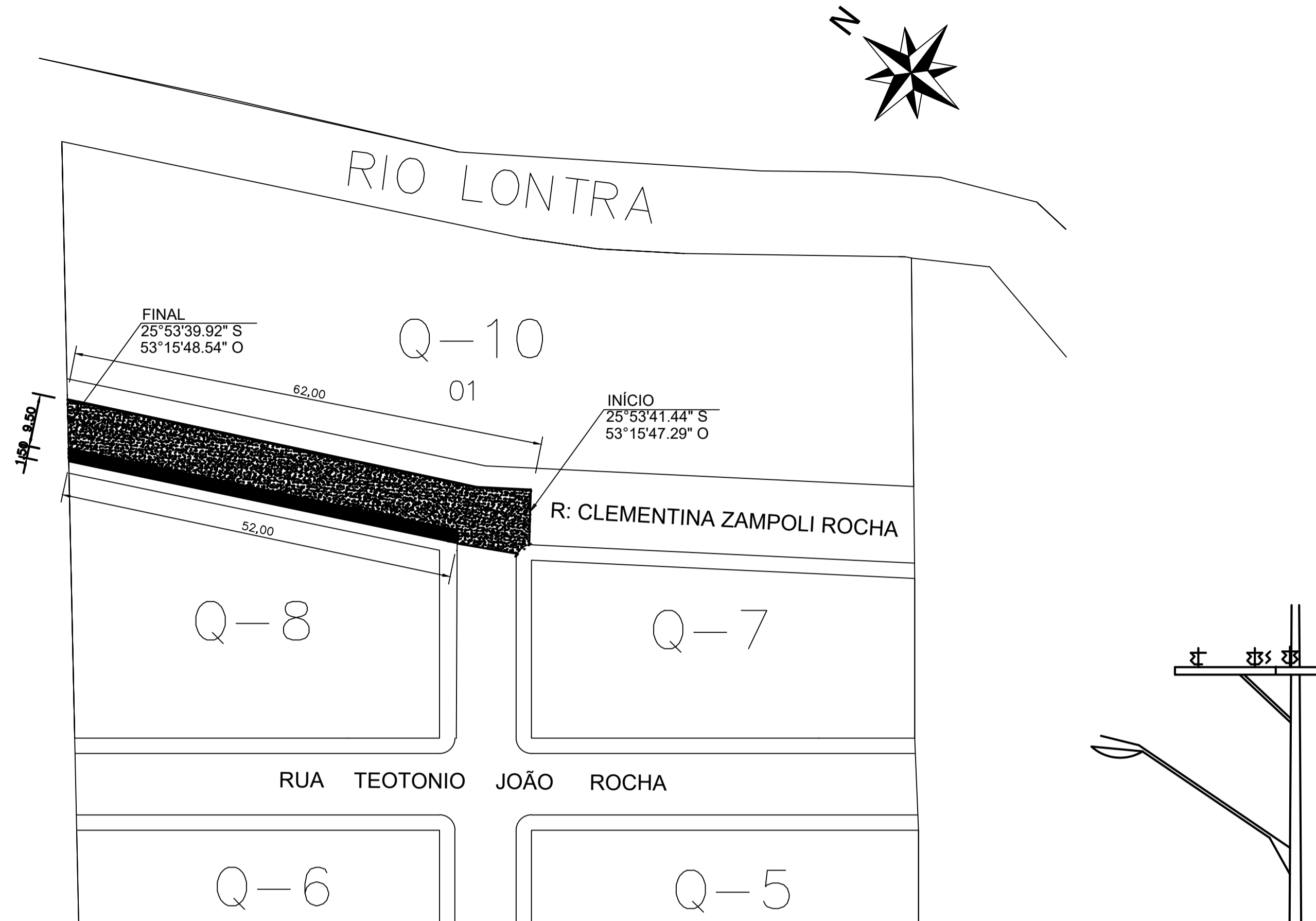

FONTE: MUNICIPIO DE NOVA ESPERANÇA DO SUDOESTE



FONTE: MUNICIPIO DE NOVA ESPERANÇA DO SUDOESTE



Planta Baixa

Escala: 1/1000

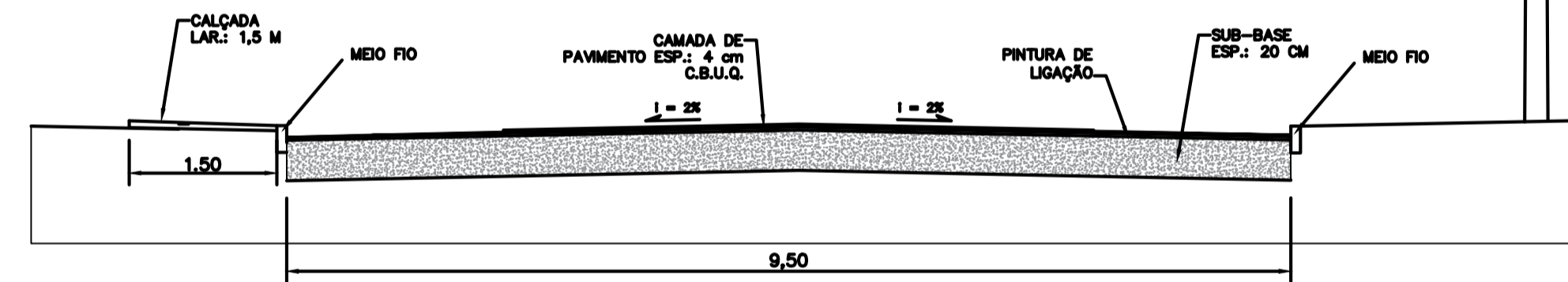

DETALHE - PERFIL TRANSVERSAL S/ ESCALA

LEGENDA: Rua Clementina Zampoli Rocha

- Meio Fio a ser Executado - 11,5 cm L = 115,50 m
- Contenção Lateral a ser Executada - 07 cm L = 52,00 m
- Sinalização Tátil de Alerta e = 6,0 cm
Área Total = 10,40 m²
- Sinalização Tátil Direcional e = 6,0 CM
Área Total = 10,40 m²
- Concreto Simples e = 6,0 CM
Área Total = 50,85 m²
- Pó de Pedra e = 03 cm V = 2,34 m³
- Pedra Britada e = 03 cm V = 2,34 m³
- Acesso em concreto armado L = 4,50 m

Detalhe da Estrutura do Pavimento

Escala: 1/50

Sub-base e = 20,0 cm
Área Total = 589,00m²
Capa e = 4,0 cm
Área Total = 589,00 m²

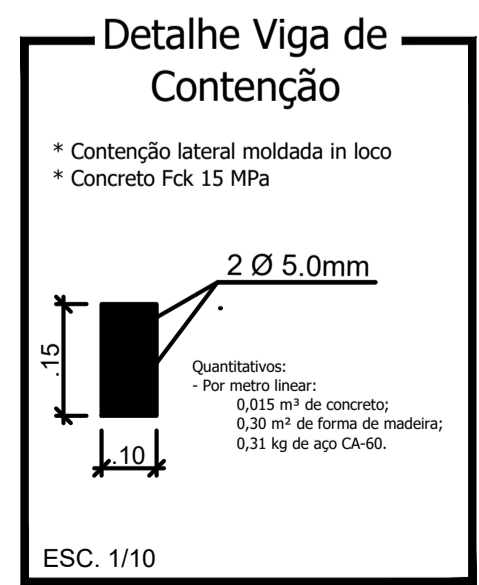
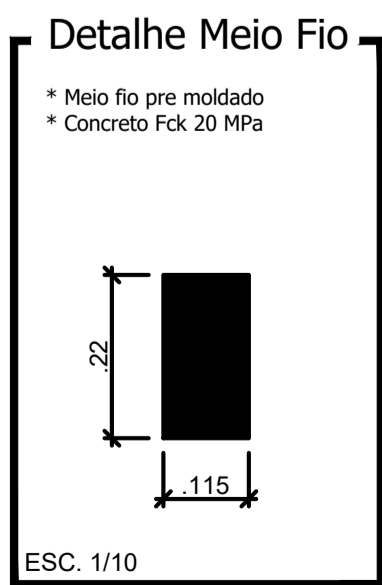
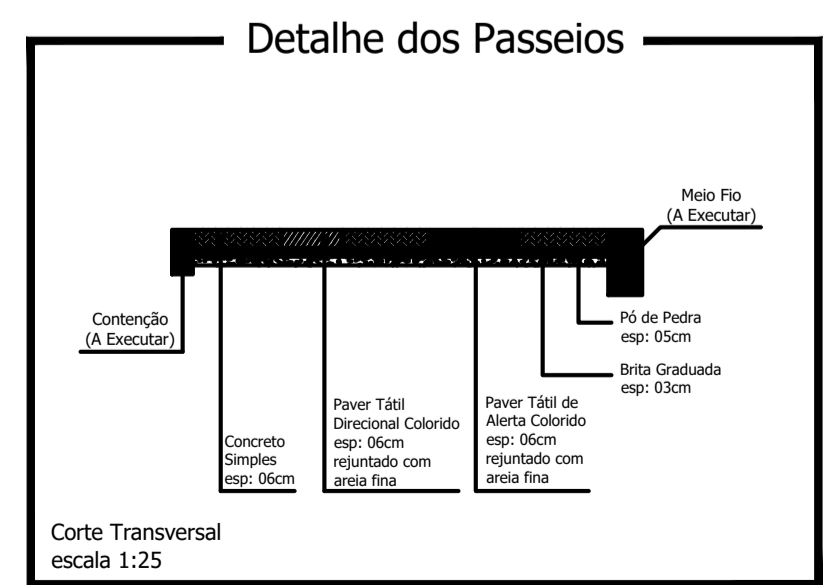
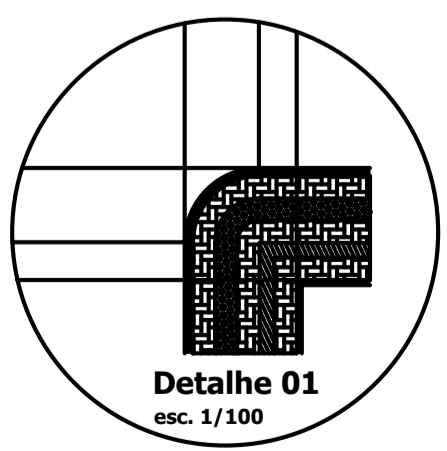
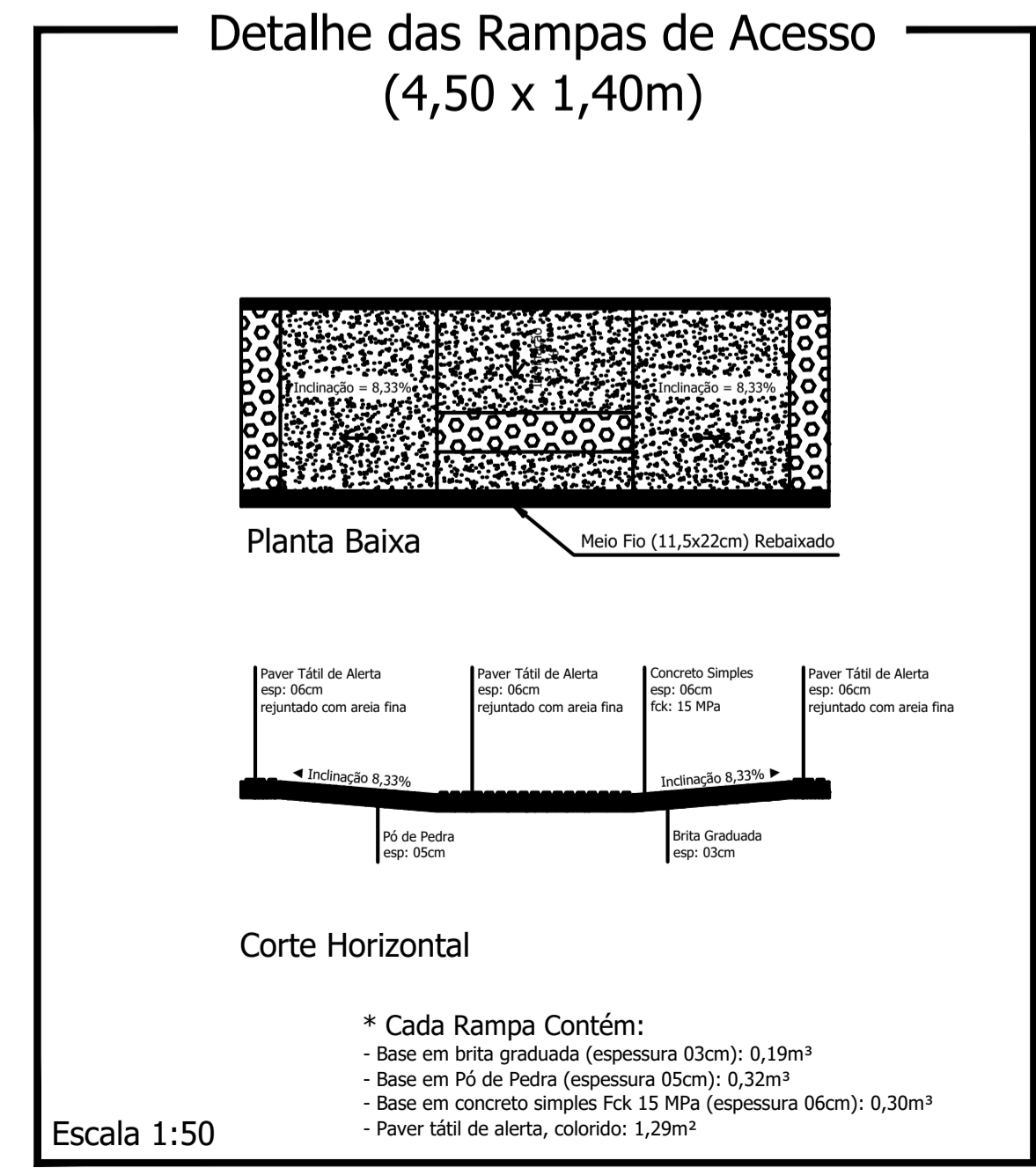

CARBIDOS E ANOTAÇÕES

Rua Clementina Zampoli Rocha

PROJETO: Pavimentação / Construção de Passeios		ÁREA TOTAL A RECAPEAR: 589,00 m ²
PROPRIETÁRIO: Prefeitura de Nova Esperança do Sudoeste	CPF/CNPJ: 95.589.289/0001-32	DOCUMENTO EMITIDO PARA: <input type="checkbox"/> Anteprojeto <input checked="" type="checkbox"/> Aprovação Legal <input type="checkbox"/> Execução
CIDADE/ESTADO: Nova Esperança do Sudoeste Paraná		PAVIMENTAÇÃO
RUA: Rua Clementina Zampoli Rocha/Loteamento Araújo		REVISÃO: 01
CONTEÚDO: PROJETO GEOMÉTRICO		FOLHA: P-03/04
ESCALA: Indicada	DATA: Julho/2023	DESENHO:

Praça: 841mmx924mm