

Planta Baixa

Escala: 1/1000

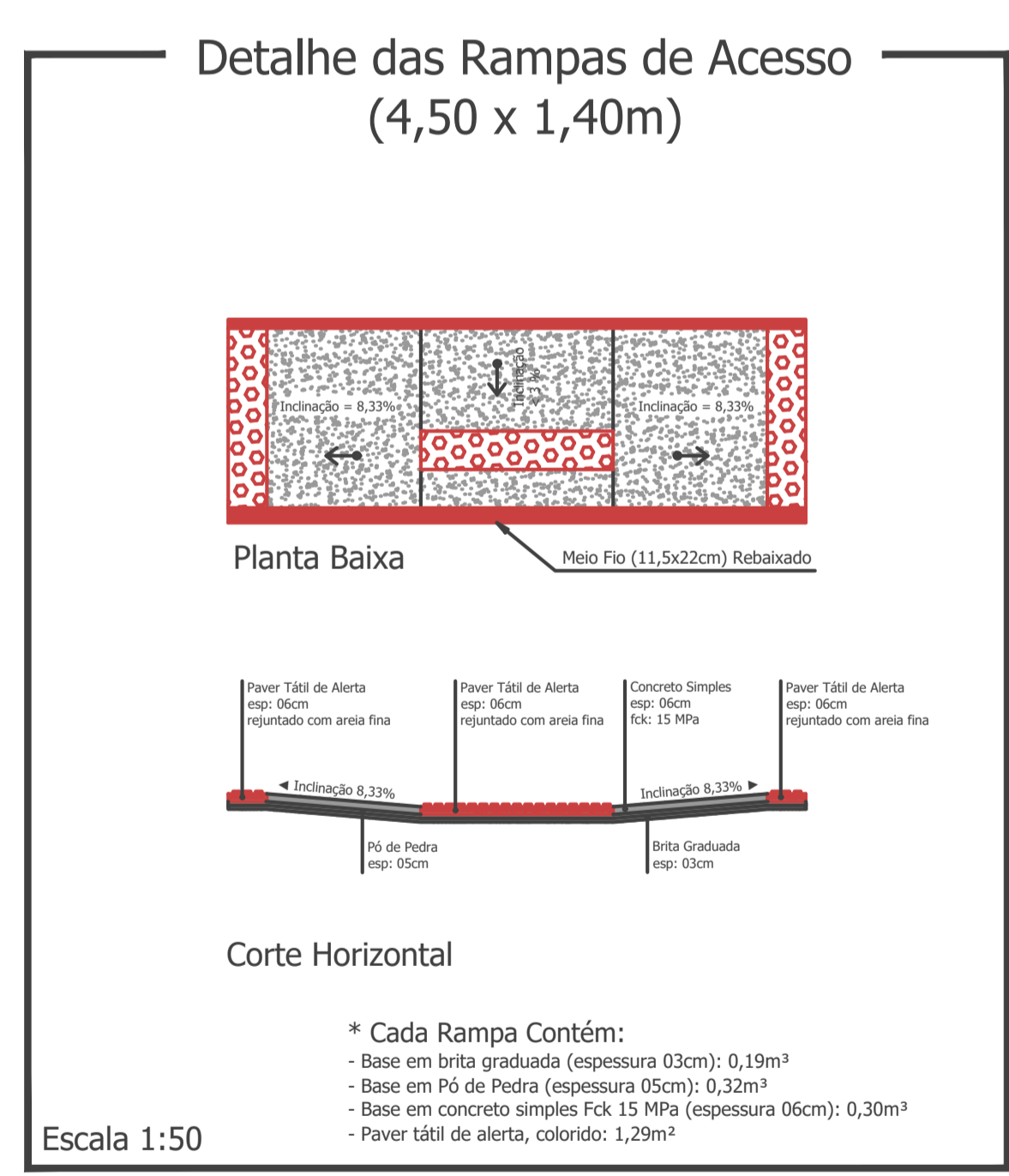
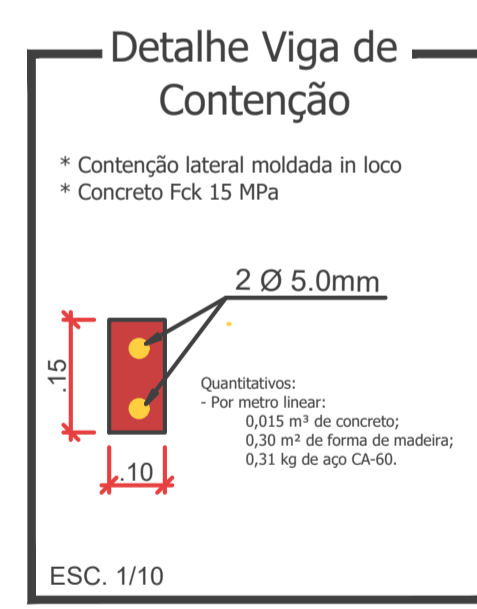
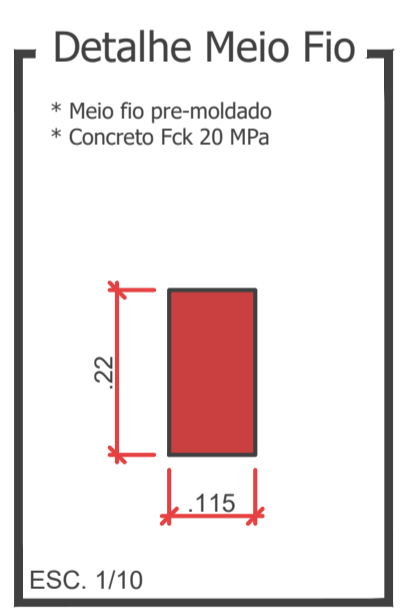
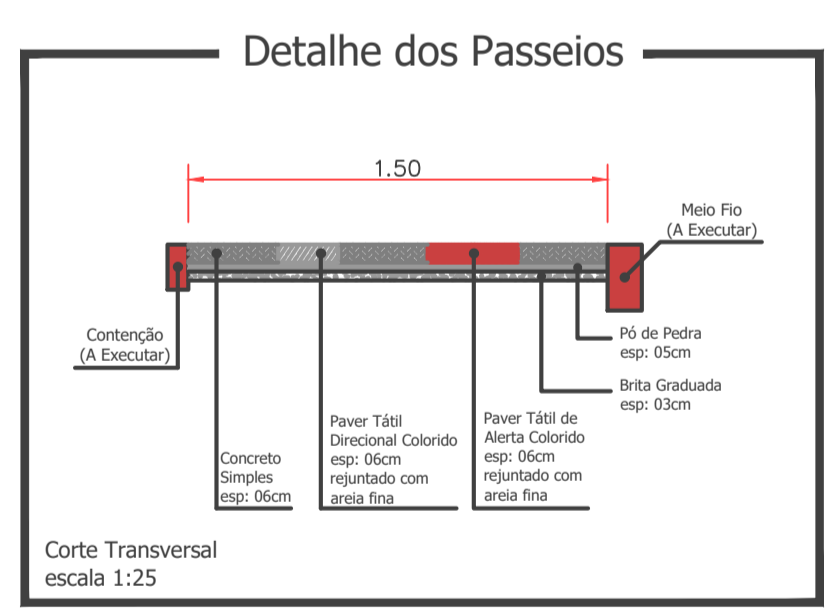

LEGENDA: Rua Ivo Locks

- Meio Fio a ser Executado - 11,5 cm L = 360,00 m
- Contenção Lateral a ser Executada - 07 cm L = 180,00 m
- Sinalização Tátil de Alerta e = 6,0 cm
Área Total = 36,00 m²
- Sinalização Tátil Direcional e = 6,0 CM
Área Total = 36,00 m²
- Concreto Simples e = 6,0 CM
Área Total = 198,00 m²
- Pó de Pedra e = 03 cm V = 8,10m³
- Pedra Britada e = 03 cm V = 8,10 m³
- Acesso em concreto armado L = 9,00 m

Detalhe da Estrutura do Pavimento

Escala: 1/50

Sub-base e = 15,0 cm
Área Total = 1.260,00m²
Capa e = 5,0 cm
Área Total = 1.260,00 m²

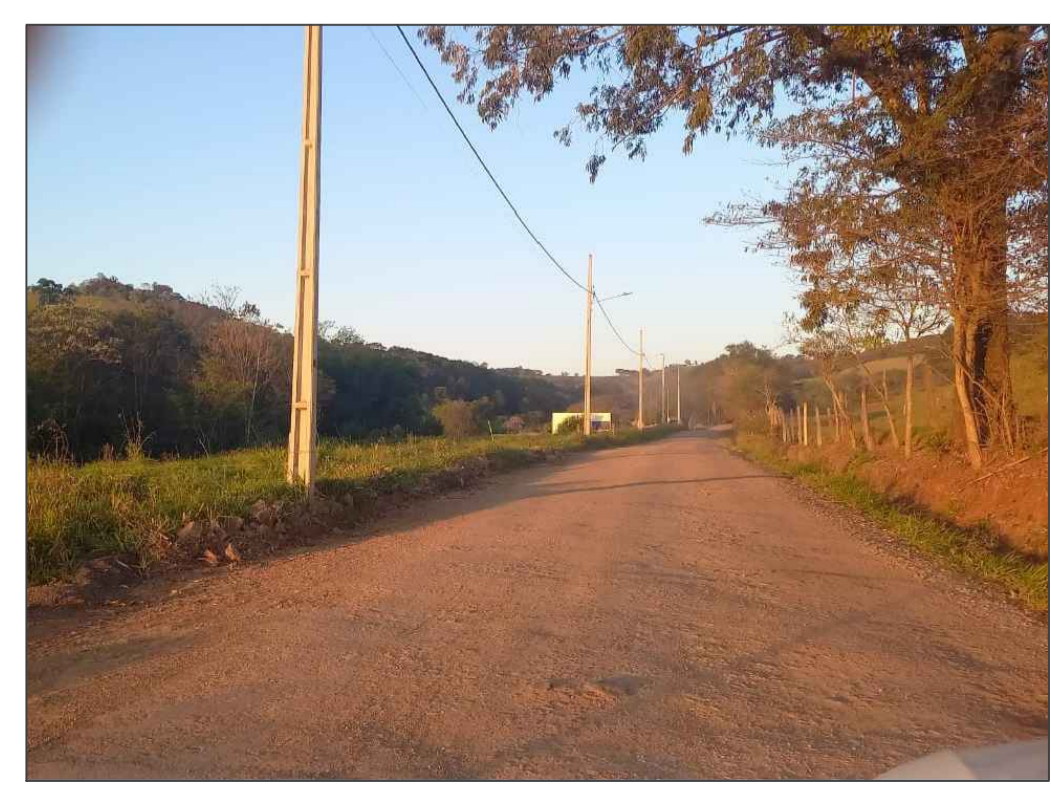

FONTE: MUNICÍPIO DE NOVA ESPERANÇA DO SUDOESTE

Rua Ivo Locks	
PROJETO: Pavimentação / Construção de Passeios	ÁREA TOTAL A PAVIMENTAR: 1.260,00 m ²
PROPRIETÁRIO: Município de Nova Esperança do Sudoeste	DOCUMENTO EMITIDO PARA: <input type="checkbox"/> Anteprojeto <input checked="" type="checkbox"/> Aprovação Legal <input type="checkbox"/> Execução
CIDADE/ESTADO: Nova Esperança do Sudoeste Paraná	PAVIMENTAÇÃO
RUA: Rua Ivo Locks / Loteamento Goedert	REVISÃO: 01
CONTEÚDO: PROJETO GEOMÉTRICO	FOLHA: P-03/05
ESCALA: Indicada	DATA: Agosto/2023
DESENHO:	Paraná, 841mmx584mm