

**PLANTA BAIXA**  
ESCALA 1 : 50

## UNIDADE BÁSICA DE SAÚDE

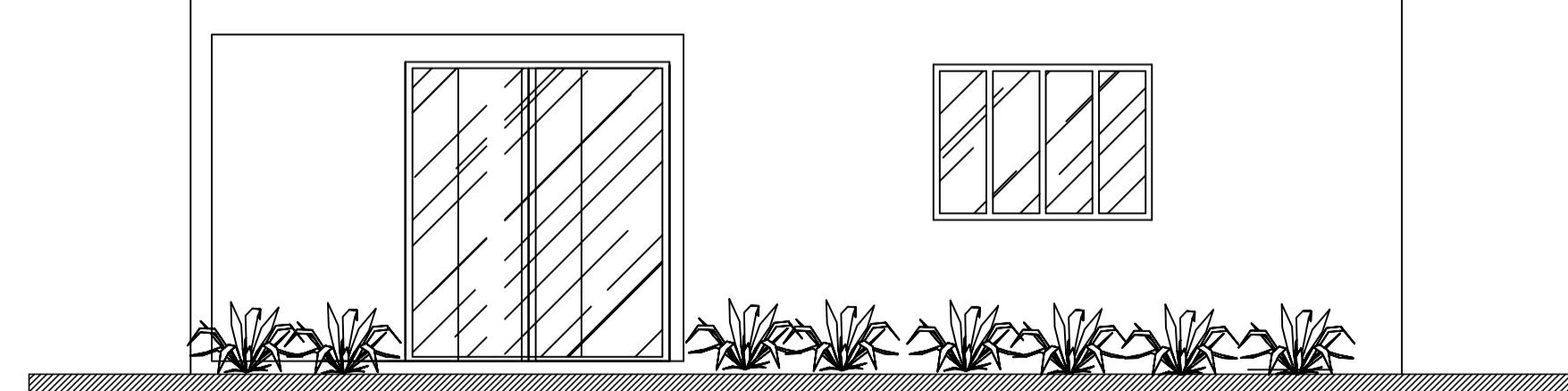

**ELEVACÃO FRONTAL**  
ESCALA 1 : 50

### LEGENDA REVESTIMENTOS INTERNOS

- REVESTIMENTO DE PISO
- CA PISO CERÂMICO EXISTENTE
- PC PISO CERÂMICO 40x40cm., PEI 5 - PRIMEIRA LINHA - BEGE CLARO

### REVESTIMENTO DE PAREDE

- MA PAREDE C/ ACABAMENTO EM MASSA CORRIDA E PINTURA ACRÍLICA SEMI-BRILHO.
- AZ AZULEJO CERÂMICO - 30X40cm. - COR BRANCO

### REVESTIMENTO DE TETO

- LJ LAJE REBOCADA, COM PINTURA ACRÍLICA SOBRE MASSA ACRÍLICA COR BRANCA.
- FG FORRO GESSO C/ PINTURA ACRÍLICA SEMI-BRILHO, ANTIMOFO - COR BRANCA
- FP FORRO PVC

OBS.: OS PISOS NAS ÁREA EXTERNAS SÃO EM MATERIAL ANTIDERRAPANTE E INCOMBUSTÍVEL.  
AS PAREDES COM HIDRAULICA VER DETALHES

### LEGENDA:

- ▨ - PAREDE À CONSTRUIR
- ▩ - PAREDE À DEMOLIR
- ▭ - PAREDE À MANTER

### OBSERVAÇÕES

- RECEBERÃO PINTURA TODA AS SUPERFÍCIE INTERNA, EXTERNA E LAJES.

## PROJETO ARQUITETÔNICO

|  |   |
|--|---|
| APROVAÇÕES:  |   |
| PROPRIETÁRIO: MUNICÍPIO DE NOVA ESPERANÇA DO SUDOESTE-PR                               |   |
| RESP. TÉCNICO:   | LOCAL DA OBRA: RIO GAVIÃO NOVA ESPERANÇA DO SUDOESTE - PR |
| PROJETO: REFORMA DA UNIDADE BÁSICA DE SAÚDE RIO GAVIÃO NOVA ESPERANÇA DO SUDOESTE - PR |   |
| REFERÊNCIA: PLANTA BAIXA   | PRANCHA: A-03/05  |
| DATA: FEV/2023   | ESCALA: INDICADA  |
| ÁREA TOTAL: 157,70 m <sup>2</sup>  | DESENHO: LILIAN   |