

**LOCALIZAÇÃO
S/ ESCALA**

UBS KM 38
25°57'11.64"S
53°17'40.48"O

QUADRO DE ÁREAS			
ÁREA DO TERRENO:	300,00 m ²	TAXA DE OCUPAÇÃO:	54,21 %
ÁREA CONSTRUÍDA:	154,45 m ²	COEFICIENTE DE APROVEITAMENTO:	0,54
ÁREA REFORMADA:	154,45 m ²		
ÁREA AMPLIADA:	0,00 m ²		



FONTE: GOOGLE EARTH



FONTE: MUNICÍPIO DE NOVA ESPERANÇA DO SUDOESTE



FONTE: MUNICÍPIO DE NOVA ESPERANÇA DO SUDOESTE

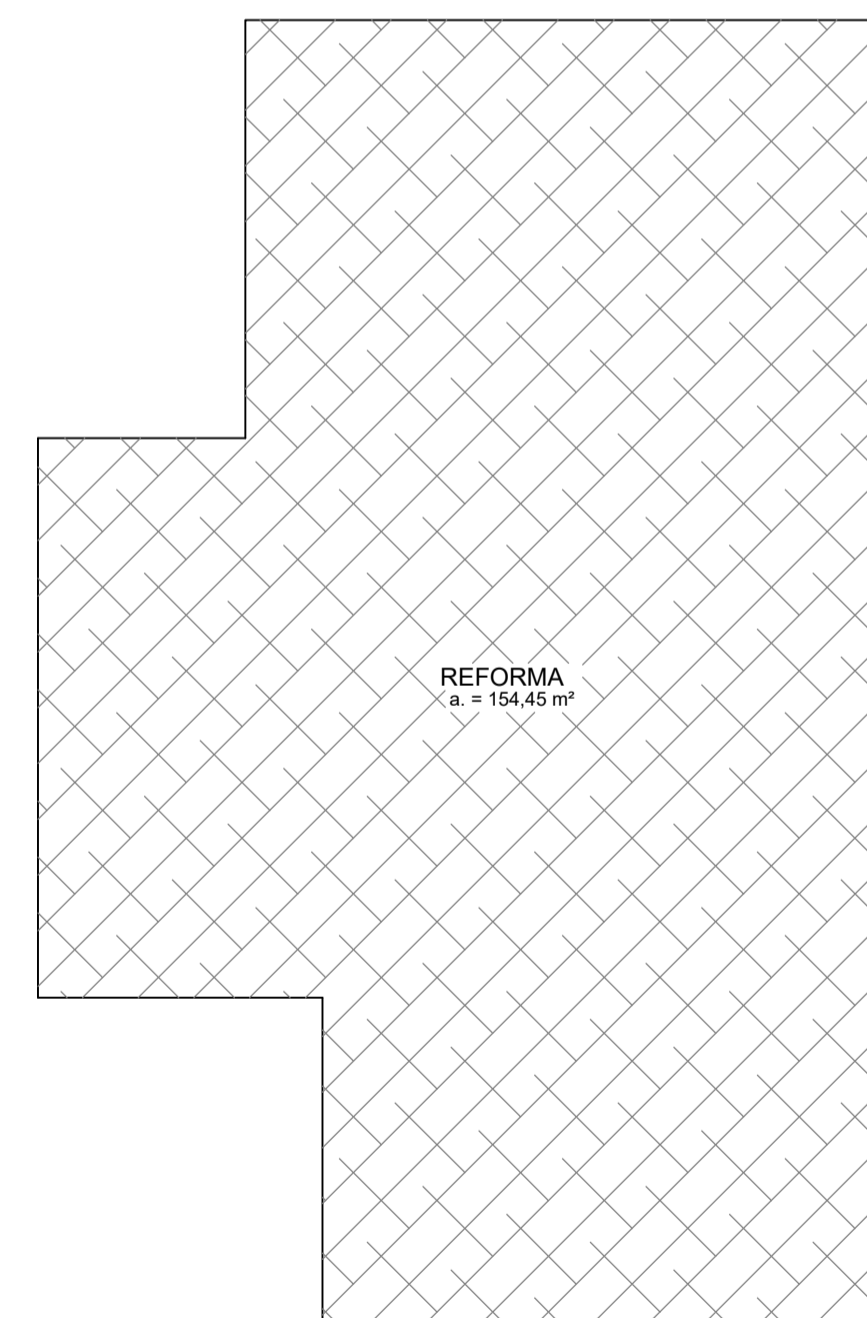

**SITUAÇÃO
S/ ESCALA**

LEGENDA:

REFORMA

PROJETO ARQUITETÔNICO

APROVAÇÕES:

PROPRIETÁRIO: MUNICÍPIO DE NOVA ESPERANÇA DO SUDOESTE-PR

RESP. TÉCNICO: LOCAL DA OBRA: KM 38 NOVA ESPERANÇA DO SUDOESTE - PR

PROJETO: REFORMA DA UNIDADE BÁSICA DE SAÚDE KM 38 NOVA ESPERANÇA DO SUDOESTE - PR

REFERÊNCIA: SITUAÇÃO/ LOCALIZAÇÃO PRANCHA: A-01/05

DATA: FEV/2023	ESCALA: INDICADA	ÁREA TOTAL: 154,45 m ²	DESENHO: LILIAN
----------------	------------------	-----------------------------------	-----------------