

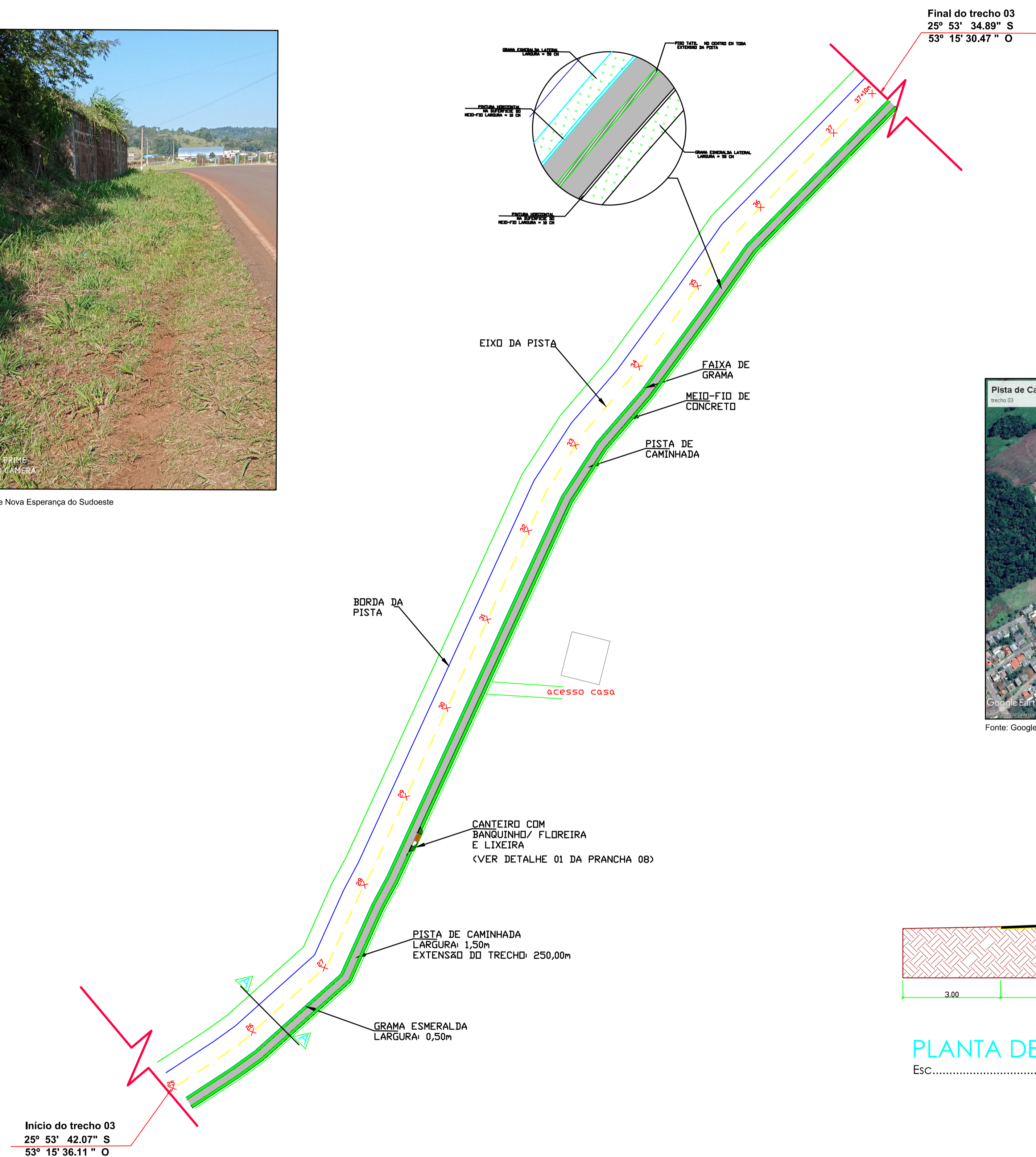

Fonte: Município de Nova Esperança do Sudoeste



**PISTA DE CAMINHADA TRECHO 03**

Esc..... 1:50

| QUANTITATIVO |                          |                      |
|--------------|--------------------------|----------------------|
| LEGENDA      | DESCRIÇÃO                | QUANTIDADE           |
|              | MEIO-FIO EXECUTAR        | 505,00m <sup>2</sup> |
|              | PAVIMENTAÇÃO DE CONCRETO | 327,70m <sup>2</sup> |
|              | GRAMA ESMERALDA          | 247,00m <sup>2</sup> |
|              | Palmeira Real (adulta)   | 02 unidades          |
|              | LIXEIRA                  | 01 unidade           |
|              | BANCO EM MADEIRA         | 01 unidade           |



Fonte: Google Earth

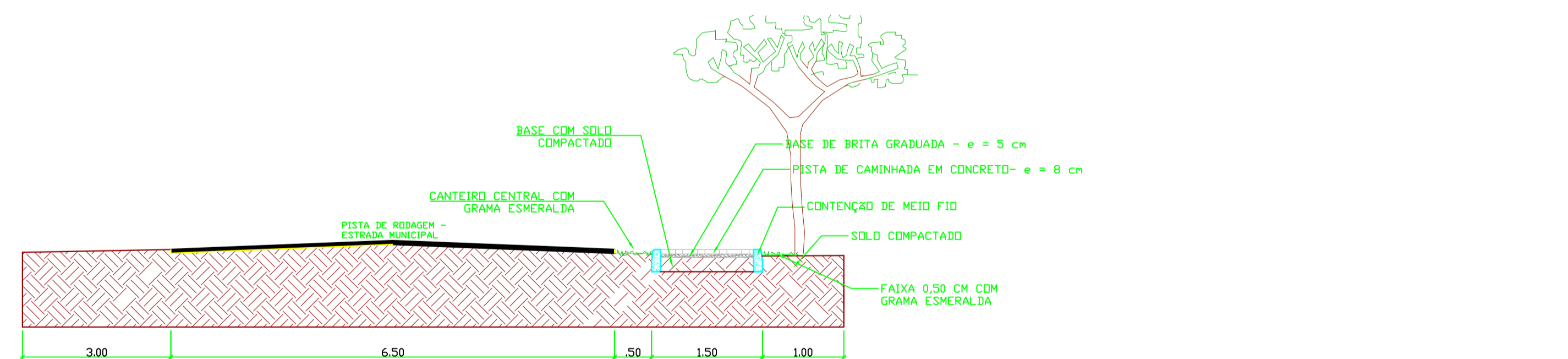

**PLANTA DE CORTE AA**

Esc..... 1:50

OBS.: LARGURA TOTAL DA PISTA DE CAMINHADA = 1,50m (COM MEIO FIO DE CONTENÇÃO);

OBS.: LARGURA ÚTIL DA PISTA DE CAMINHADA = 1,30m;

|  |               |                                      |
|--|---------------|--------------------------------------|
| OBRA: PISTA DE CAMINHADA   |               | LOCAL: NOVA ESPERANÇA DO SUDOESTE/PR |
| PROPRIETÁRIO: PREFEITURA MUNICIPAL DE NOVA ESPERANÇA DO SUDOESTE |               | DATA: FEVEREIRO/2023                 |
| ENDEREÇO: ESTRADA LINHA SÃO LUIZ                                 |               | ESCALA: INDICADA                     |
| PROJETO: PAVIMENTAÇÃO  | PROPRIETÁRIO: | ÁREA: 2.266,20 m <sup>2</sup>        |
| RESPONSÁVEL TÉCNICO:   |               | DESENHO:                             |
| PRANCHA: 04/08   |               |                                      |