

LEGENDA: Rua Paulo Bonetti

- Meio Fio a ser Executado - (Existente)
- Contenção Lateral a ser Executada - (Existente)
- Sinalização Tátil de Alerta (Existente)
- Sinalização Tátil Direcional (Existente)
- Concreto Simples e = 6,0 CM (Existente)
- Acesso em concreto armado (Existente)
- Placa - Nome de Rua (Existente)

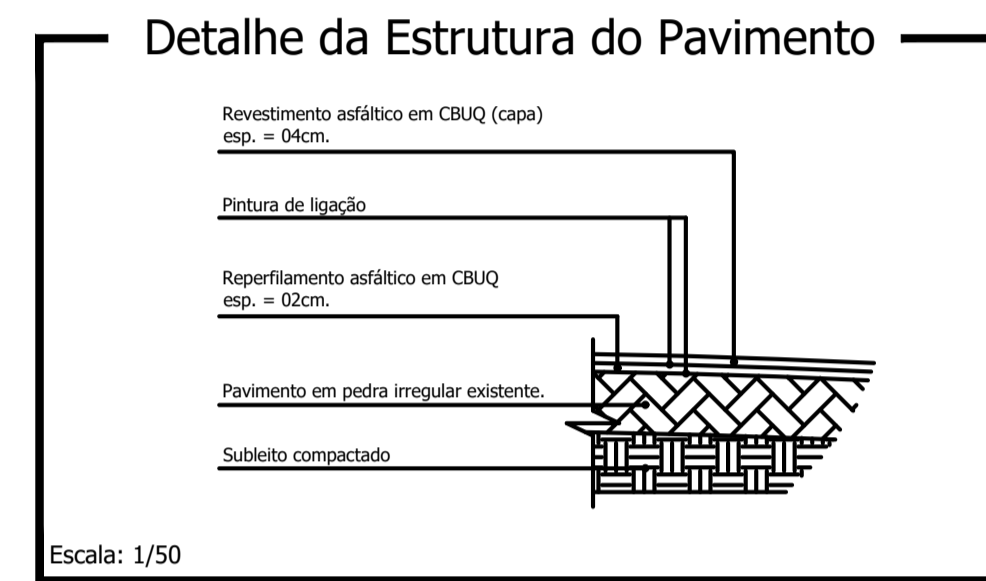

Reperfilamento e = 2,0 cm
 Área Total = 320,00 m²
 Capa e = 4,0 cm
 Área Total = 320,00 m²



RUA PAULO BONETTI
 FONTE: MUNICÍPIO DE NOVA ESPERANÇA DO SUDOESTE

DETALHE TRECHO - RUA PAULO BONETTI
 Escala 1:250

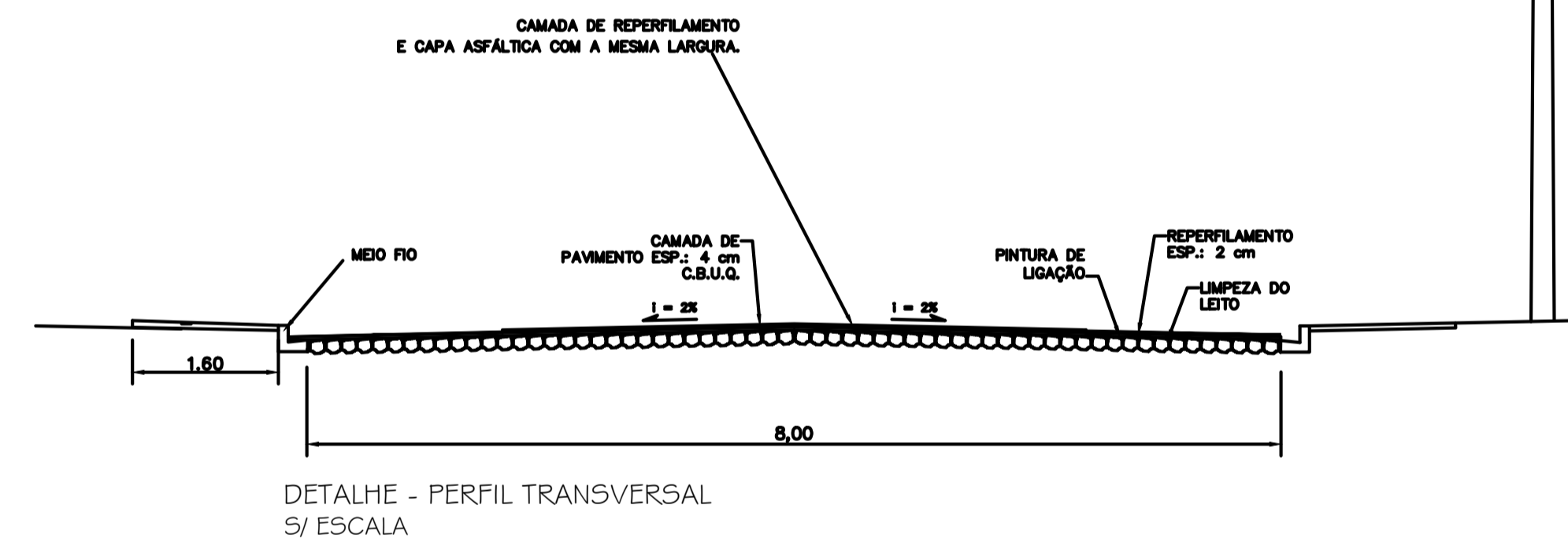

FONTE: GOOGLE EARTH

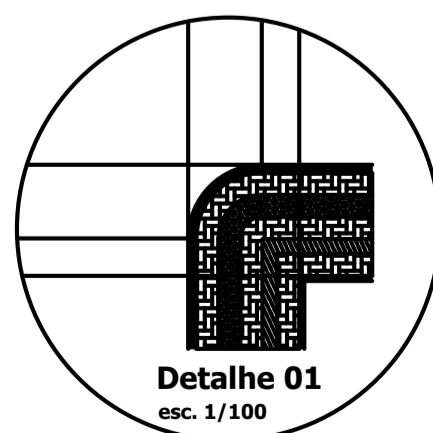
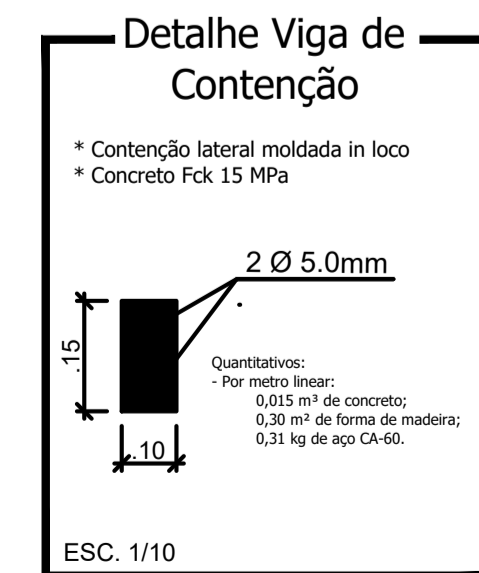
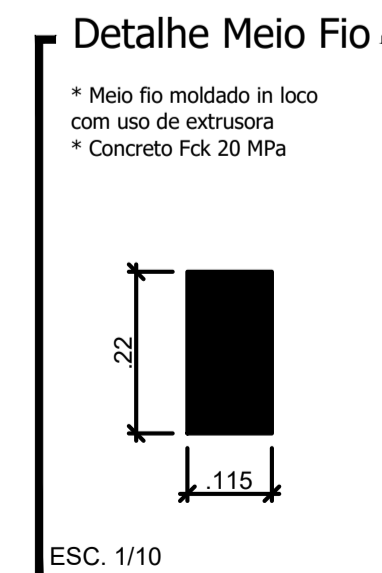
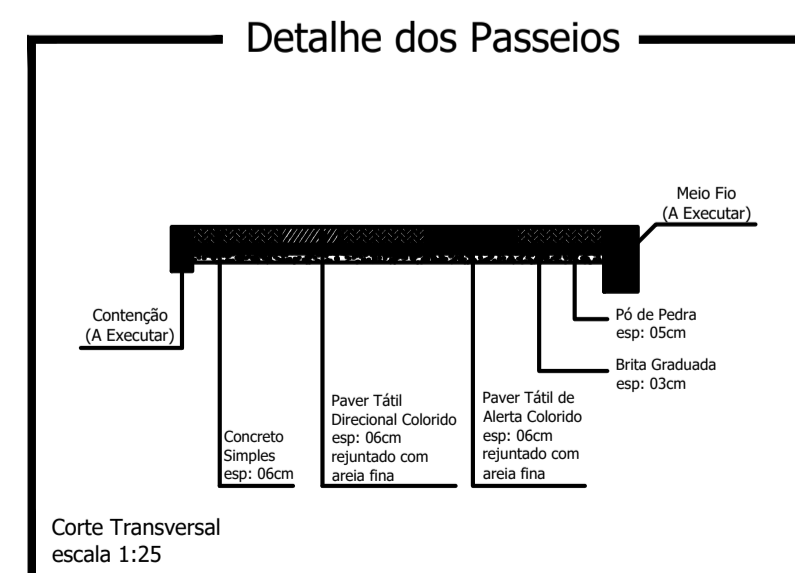
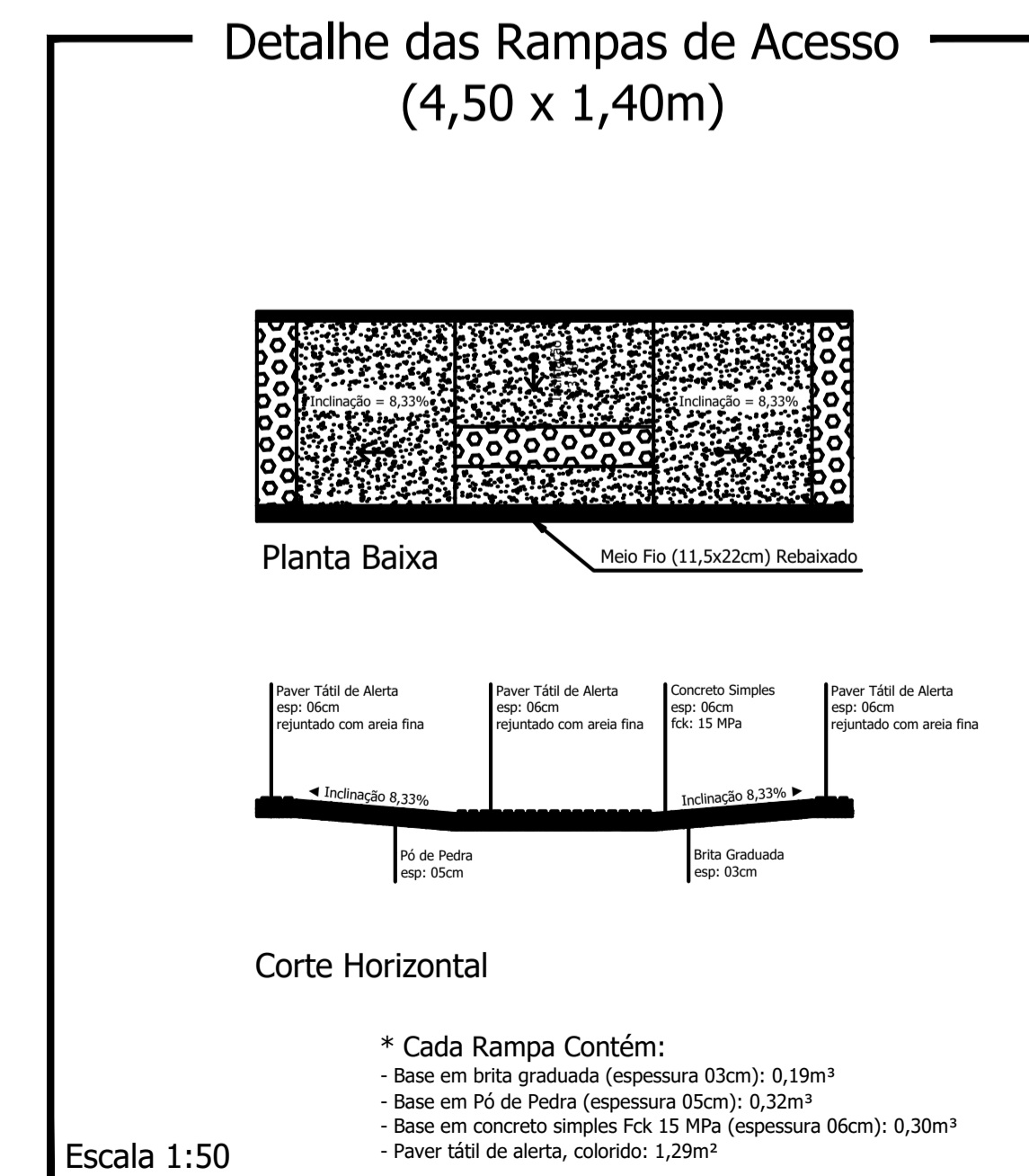

CARIMBO E ANOTAÇÕES

Rua Paulo Bonetti

PROJETO: Recape/Construção de Passeios		ÁREA TOTAL A RECAPEAR: 320,00 m ²
PROPRIETÁRIO: Prefeitura de Nova Esperança do Sudoeste	CNPJ: 95.589.289/0001-32	DOCUMENTO EMITIDO PARA: <input type="checkbox"/> Anteprojeto <input checked="" type="checkbox"/> Aprovação Legal <input type="checkbox"/> Execução
CIDADE/ESTADO: Nova Esperança do Sudoeste Paraná		PAVIMENTAÇÃO
RUA: Rua Paulo Bonetti / Centro		REVISÃO: 01
CONTEÚDO: Planta Baixa; Detalhes		FOLHA: P-09/10
ESCALA: Indicada	DATA: Agosto/2023	DESENHO: