

# Planta Baixa

Trecho entre a Elizabeth Back Goedert e Rua Boaventura Kuntz

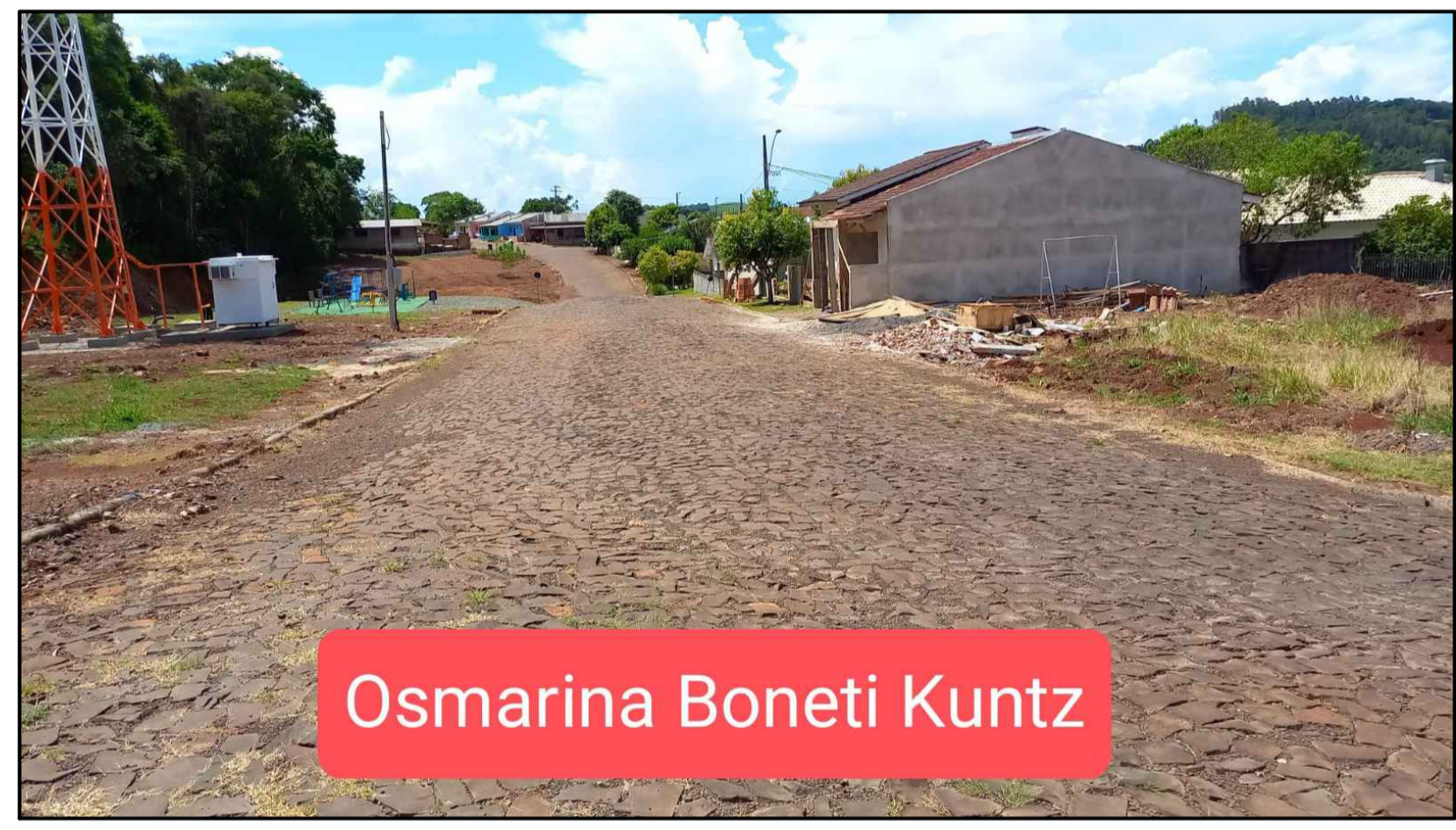

Osmarina Boneti Kuntz

FONTE: MUNICÍPIO DE NOVA ESPERANÇA DO SUDOESTE



FONTE: GOOGLE EARTH

## LEGENDA: Rua OSMARINA BONETTI KUNTZ

- Meio Fio a ser Executado - 11,5 cm L = 408,00 m
- Contenção Lateral a ser Executada - 07 cm L = 408,00 m
- Sinalização Tátil de Alerta e = 6,0 cm  
Área Total = 80,88 m<sup>2</sup>
- Sinalização Tátil Direcional e = 6,0 cm  
Área Total = 65,4 m<sup>2</sup>
- Concreto Simples e = 6,0 CM  
Área Total = 362,46m<sup>2</sup>
- Pó de Pedra e = 03 cm V = 15,91m<sup>3</sup>  
Pedra Britada e = 03 cm V = 15,91 m<sup>3</sup>
- Acesso em concreto armado 12 unid
- Placa - Nome de Rua (Existente)

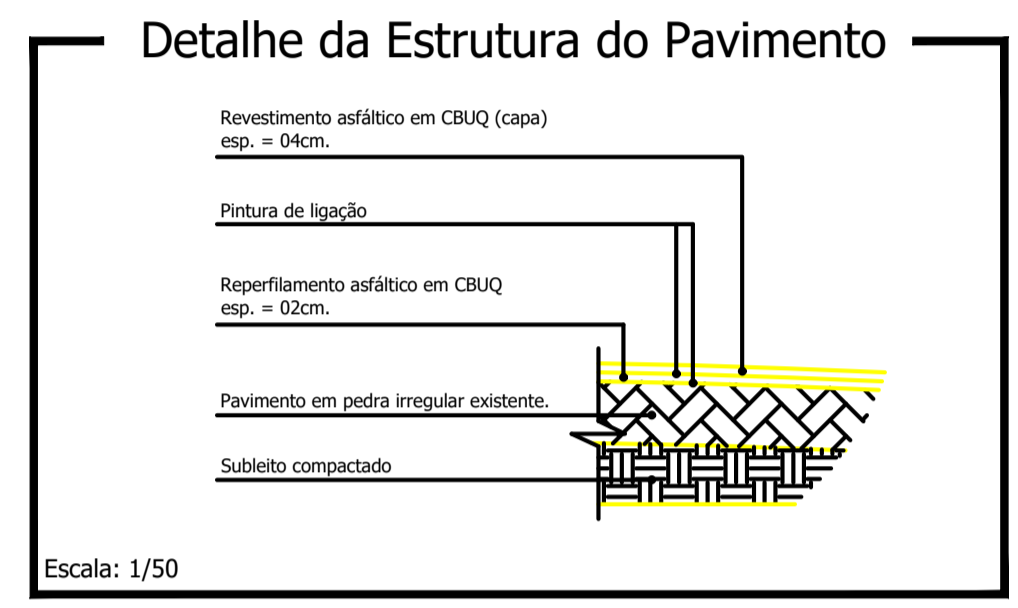

Escala: 1/50

Reperfilamento e = 2,0 cm  
Área Total = 1.760,00 m<sup>2</sup>  
Capa e = 4,0 cm  
Área Total = 1.760,00 m<sup>2</sup>

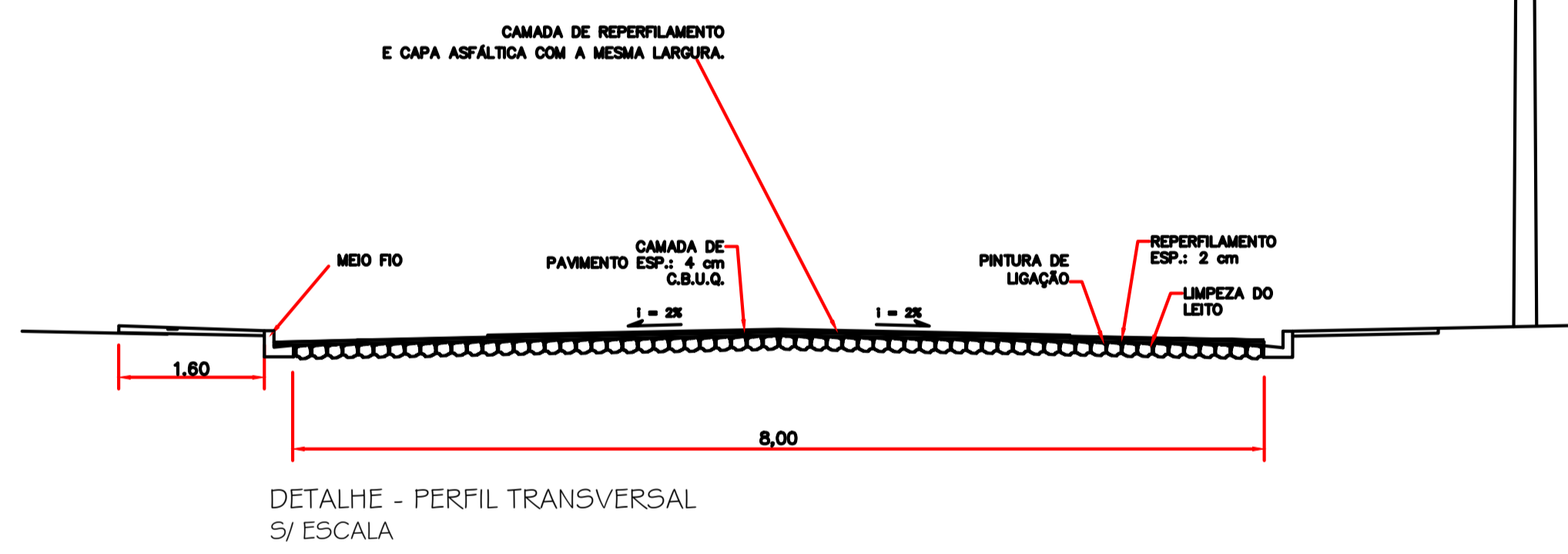

DETALHE - PERFIL TRANSVERSAL  
S/ ESCALA

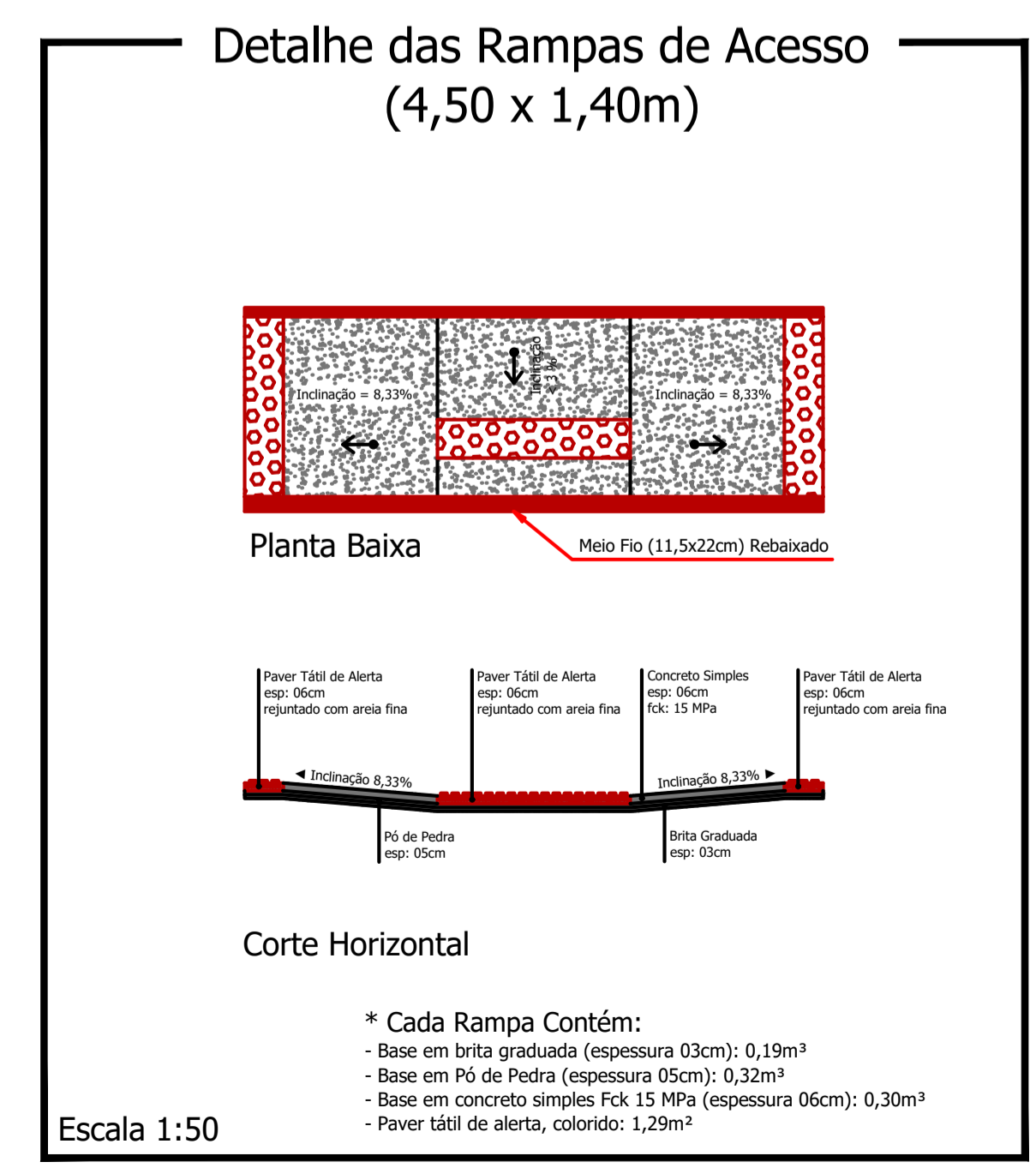

Escala 1:50

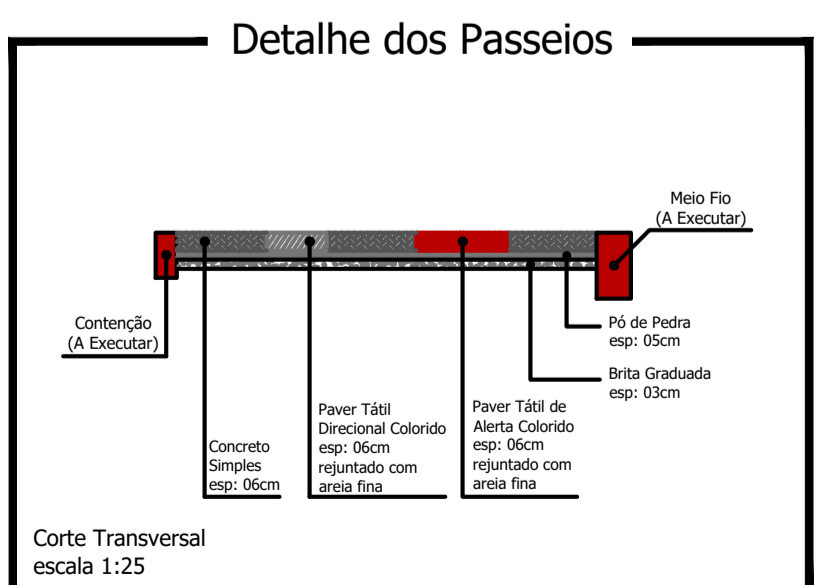

Corte Transversal  
escala 1:25

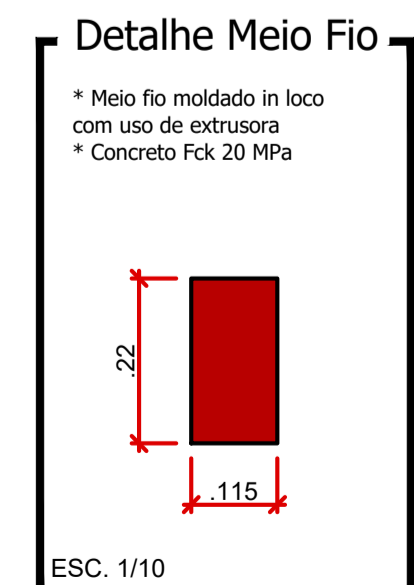

ESC. 1/10

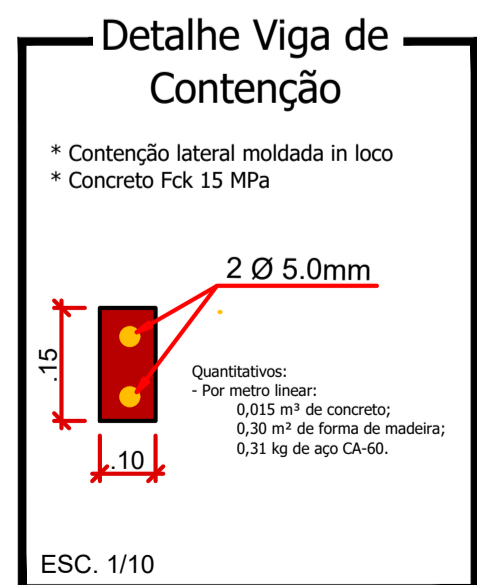

ESC. 1/10

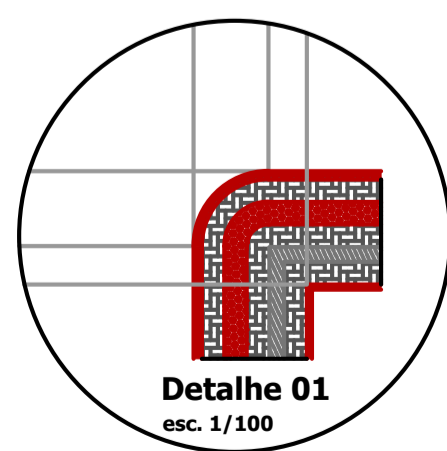

Detalhe 01  
esc. 1/100

CARIMBOS E ANOTAÇÕES

## Rua Osmarina Bonetti Kuntz

PROJETO: Recape/Construção de Passeios	ÁREA TOTAL A RECAPEAR: 1.760,00 m <sup>2</sup>
PROPRIETÁRIO: Prefeitura de Nova Esperança do Sudoeste	DOCUMENTO EMITIDO PARA: <input type="checkbox"/> Anteprojeto <input checked="" type="checkbox"/> Aprovação Legal <input type="checkbox"/> Execução
CIDADE/ESTADO: Nova Esperança do Sudoeste   Paraná	PAVIMENTAÇÃO
RUA: Rua Osmarina Bonetti Kuntz / Loteamento Marcelino Engels	REVISÃO: 01
CONTEÚDO: Planta Baixa; Detalhes	FOLHA: P-07/10
ESCALA: Indicada	DATA: Agosto/2023
DESENHO:	Prancha: 841mmx950mm