

LEGENDA: Rua Elizabeth Back Goedert

- Meio Fio a ser Executado - 11,5 cm (Existente)
- Contenção Lateral a ser Executada - 07 cm L = 220,00 m
- Sinalização Tátil de Alerta e = 6,0 cm
Área Total = 45,56m²
- Sinalização Tátil Direcional e = 6,0 CM
Área Total = 40,40 m²
- Concreto Simples e = 6,0 CM
Área Total = 176,64 m²
- Pó de Pedra e = 03 cm V = 8,58m³
Pedra Britada e = 03 cm V = 8,58 m³
- Acesso em concreto armado L = 18,00 m
- └ Placa - Nome de Rua (Existente)

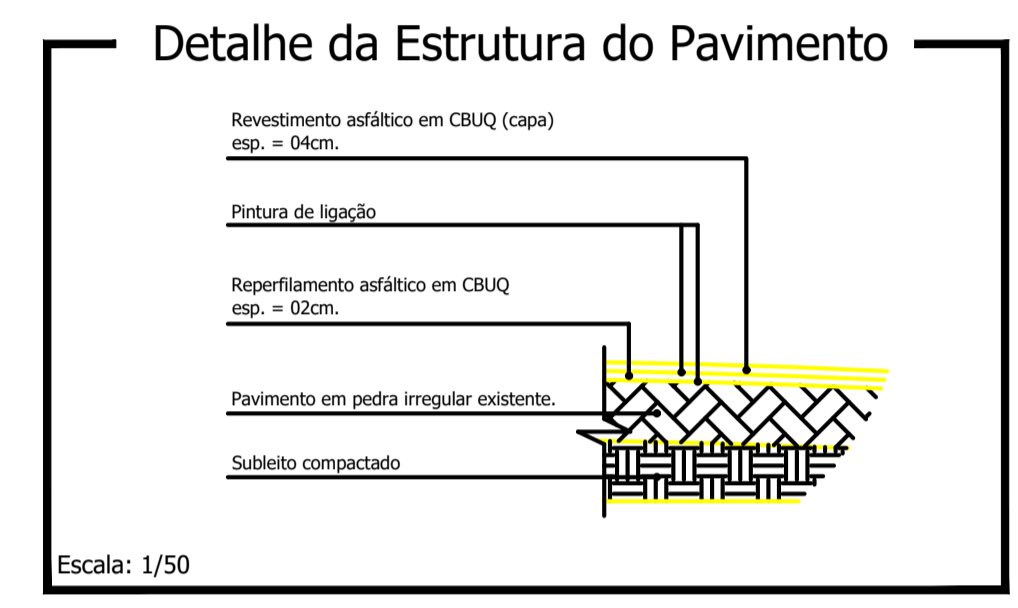

Reperfilamento e = 2,0 cm
Área Total = 880,00 m²
Capa e = 4,0 cm
Área Total = 880,00 m²

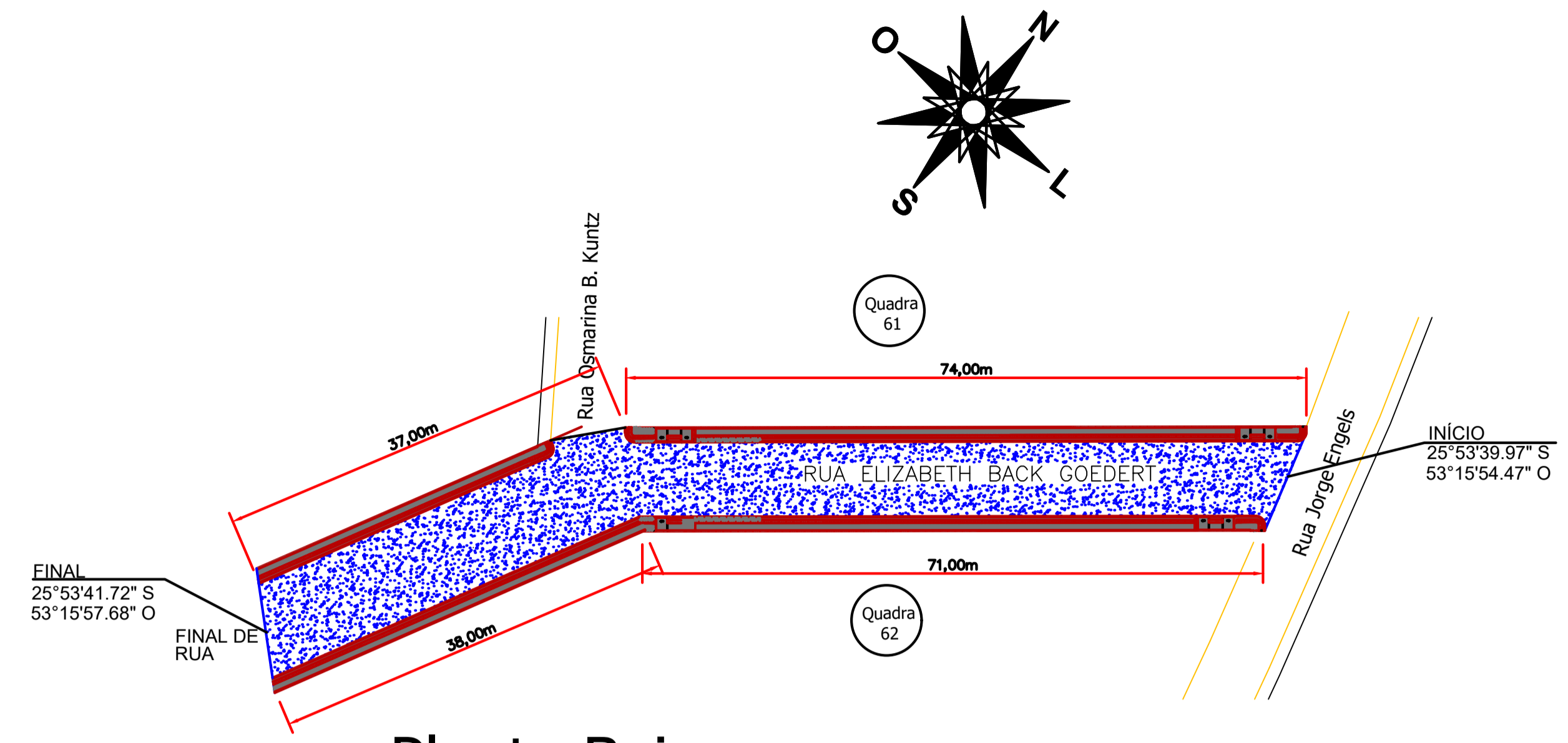

Planta Baixa

Trecho entre a Rua Jorge Engels e Final de Rua



Elizabeth Backup Goedert

FONTE: MUNICÍPIO DE NOVA ESPERANÇA DO SUDOESTE

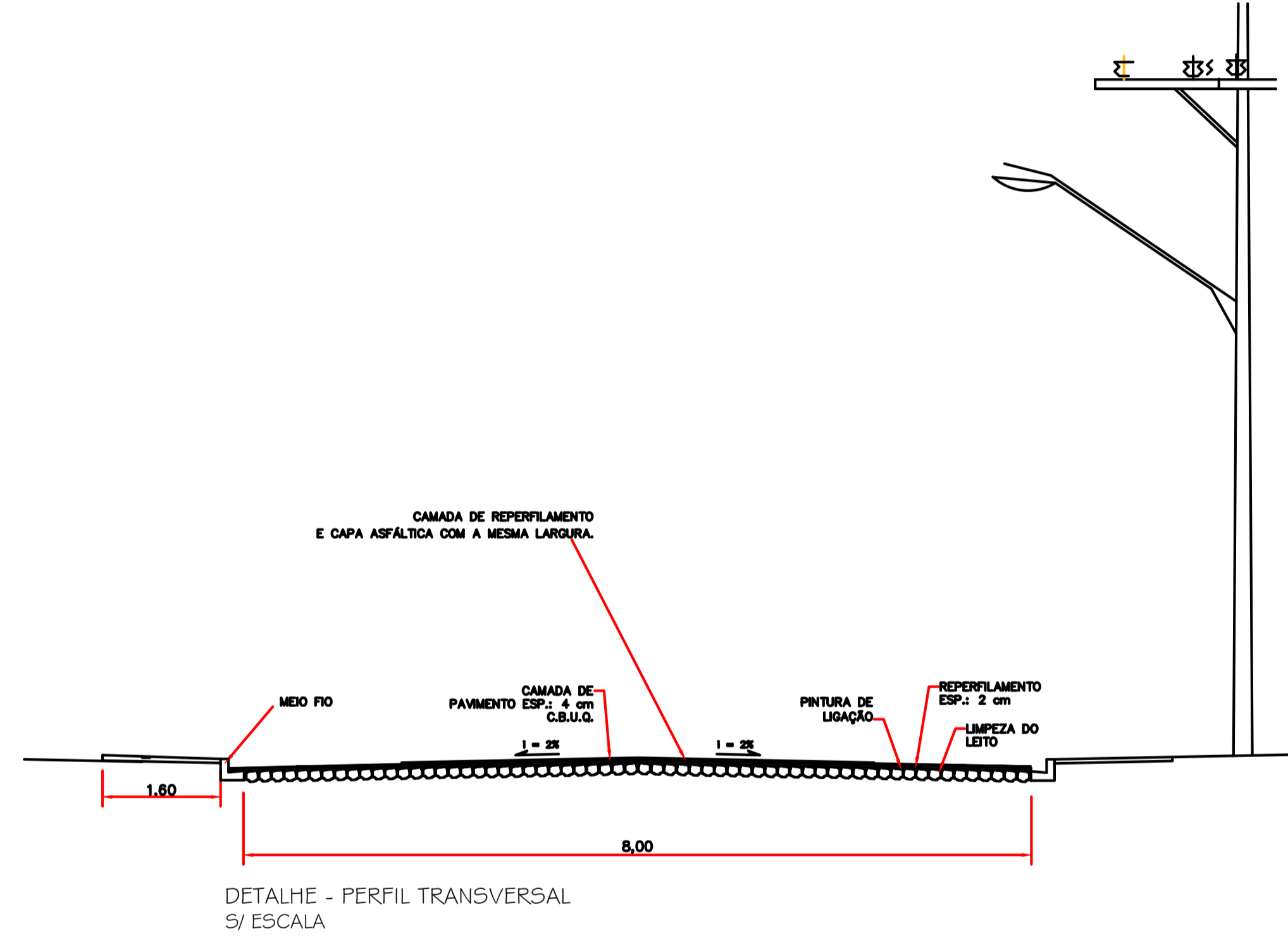

FONTE: GOOGLE EARTH

Detalhe das Rampas de Acesso (4,50 x 1,40m)

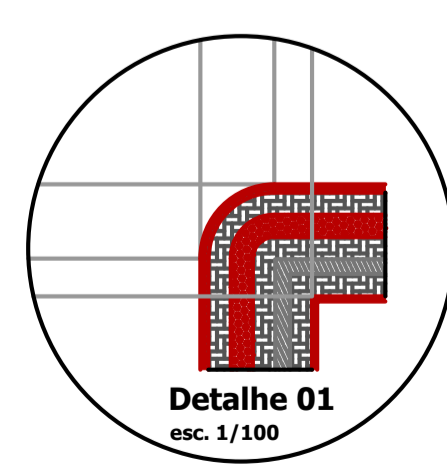
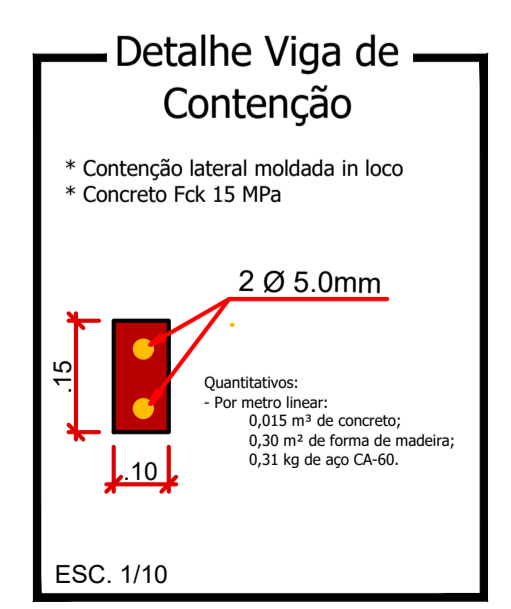
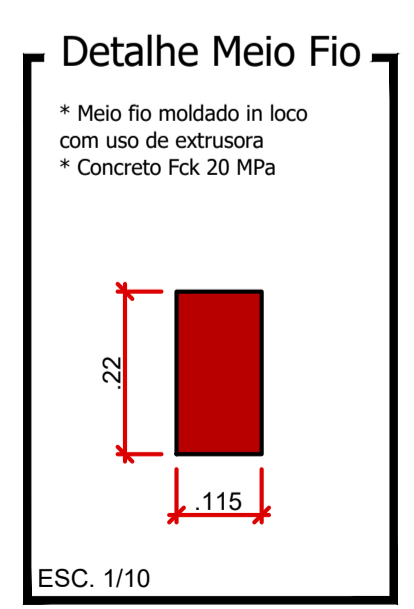
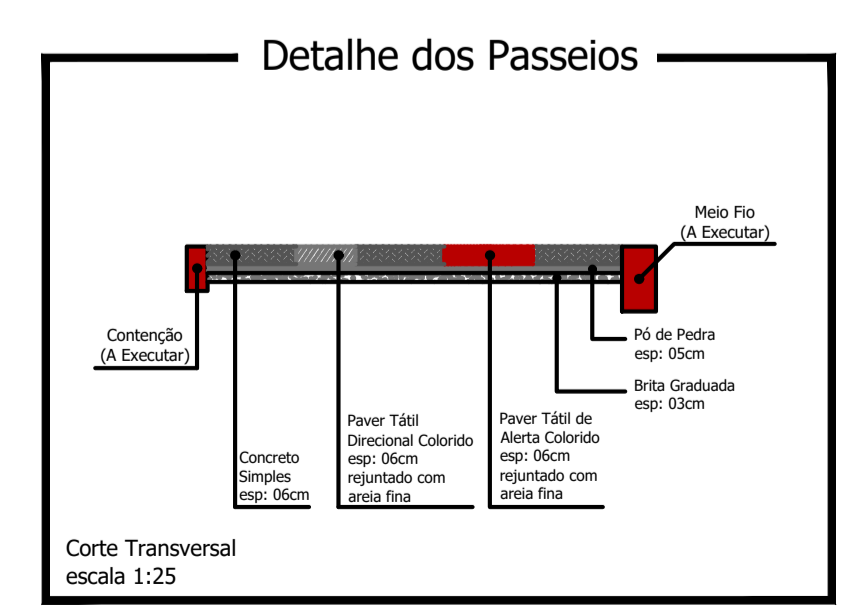
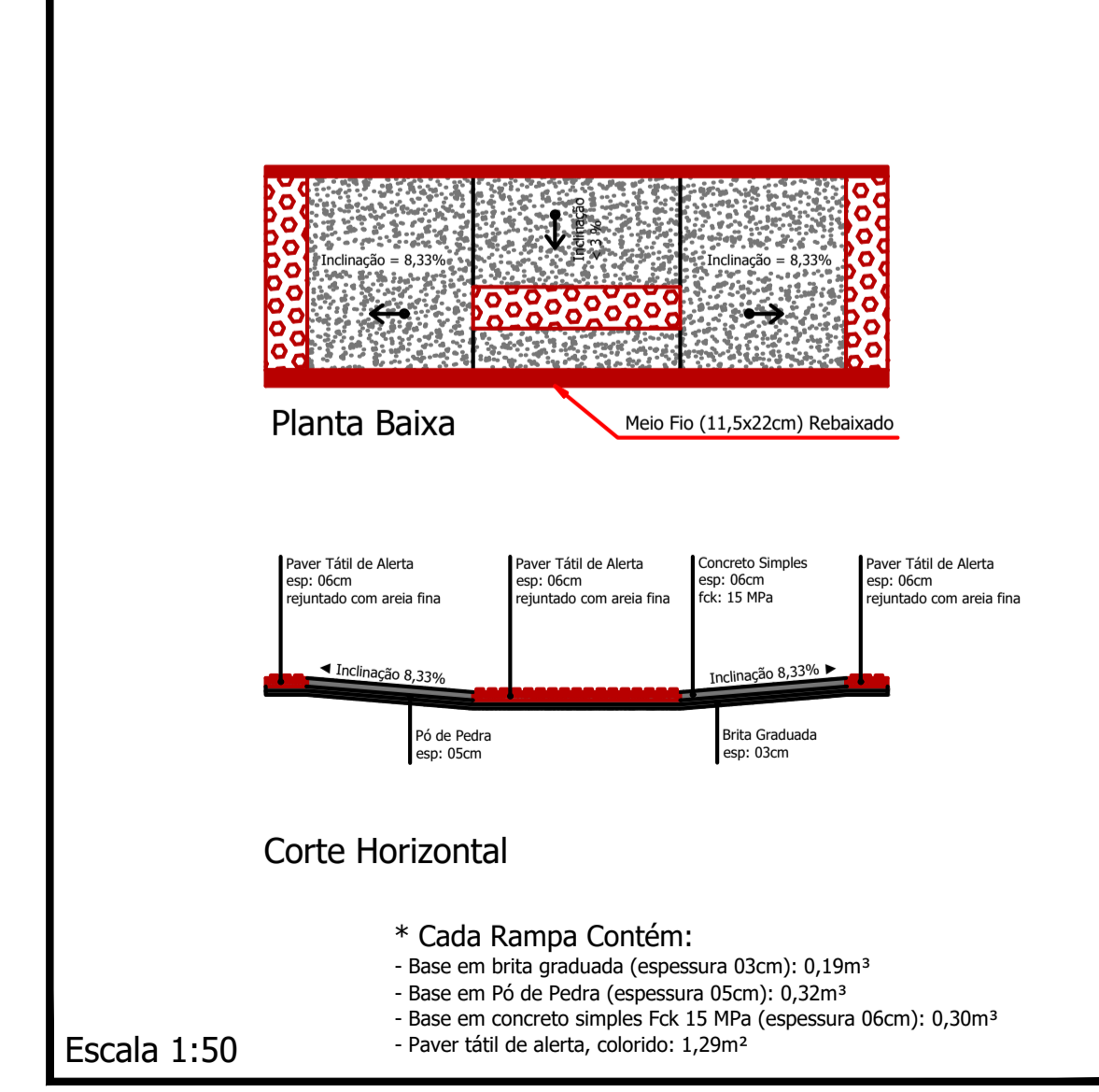

CAMBIOS E ANOTAÇÕES

Rua Elizabeth Back Goedert

| | | | |
|----------------|--|-------------------------|--|
| PROJETO: | Recape/Construção de Passeios | ÁREA TOTAL A RECAPEAR: | 880,00 m² |
| PROPRIETÁRIO: | Prefeitura de Nova Esperança do Sudoeste | DOCUMENTO EMITIDO PARA: | <input type="checkbox"/> Anteprojeto <input checked="" type="checkbox"/> Aprovação Legal <input type="checkbox"/> Execução |
| CIDADE/ESTADO: | Nova Esperança do Sudoeste Paraná | CPF/CNPJ: | 95.589.289/0001-32 |
| RUA: | Rua Elizabeth Back Goedert / Loteamento Marcelino Engels | PAVIMENTAÇÃO | |
| CONTEÚDO: | Planta Baixa; Detalhes | REVISÃO: | 01 |
| ESCALA: | Indicada | DATA: | Agosto/2023 |
| | | DESENHO: | |
| | | | P-05/10 |