

Planta Baixa

Trecho entre a Rua Jorge Engels e Rua Osarina Bonetti Kuntz

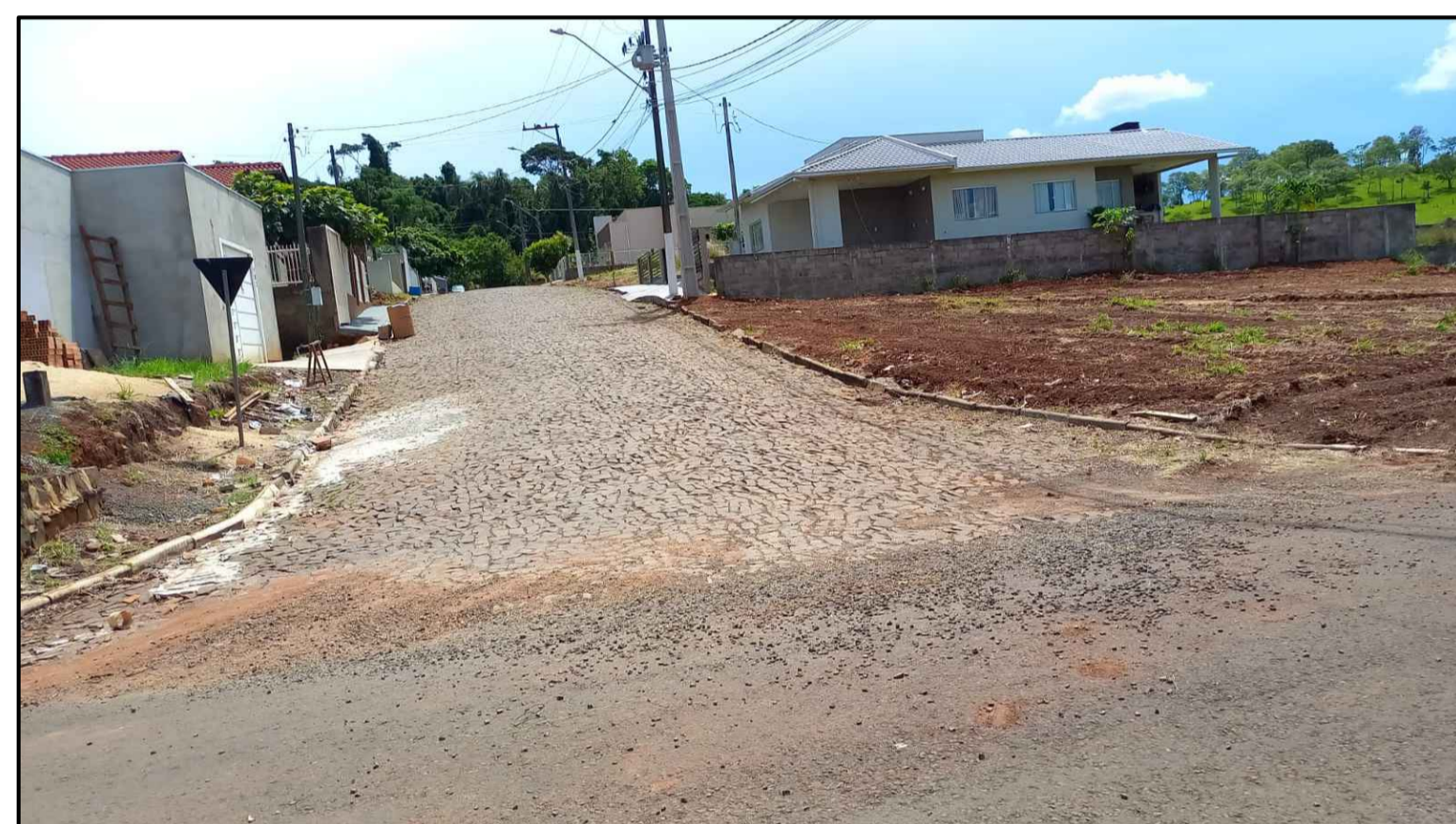

FONTE: MUNICIPIO DE NOVA ESPERANÇA DO SUDOESTE



FONTE: GOOGLE EARTH

LEGENDA: Rua Boaventura Kuntz

- Meio Fio a ser Executado - 11,5 cm (Existente)
- Contenção Lateral a ser Executada - 07 cm L = 274,00 m
- Sinalização Tátil de Alerta e = 6,0 cm
Área Total = 56,36 m²
- Sinalização Tátil Direcional e = 6,0 CM
Área Total = 51,2 m²
- Concreto Simples e = 6,0 CM
Área Total = 225,24 m²
- Pó de Pedra e = 03 cm V = 9,98 m³
- Pedra Britada e = 03 cm V = 9,98 m³
- Acesso em concreto armado L = 18,00 m
- └ Placa - Nome de Rua (Existente)

Detalhe da Estrutura do Pavimento

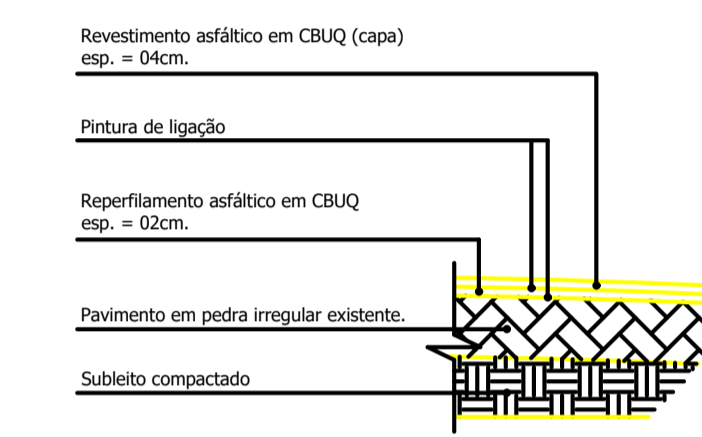

Escala: 1/50

Reperflamento e = 2,0 cm
Área Total = 1.104,00 m²
Capa e = 4,0 cm
Área Total = 1.104,00 m²

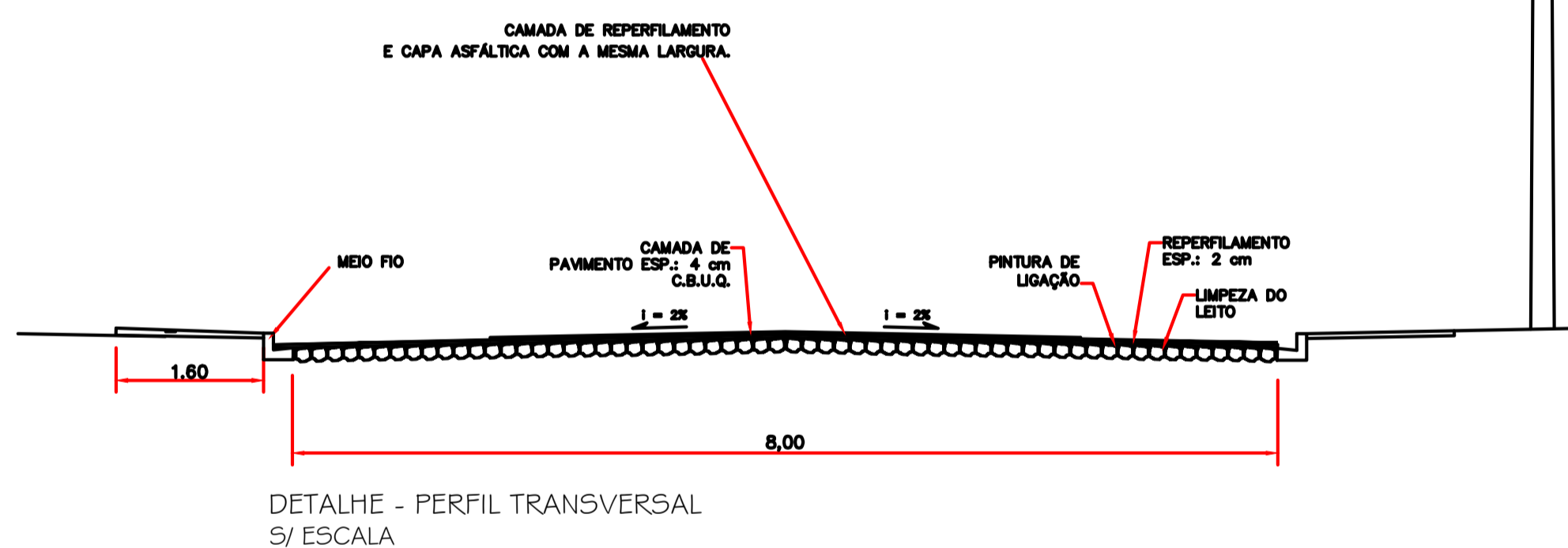

DETALHE - PERFIL TRANSVERSAL S/ ESCALA

Detalhe das Rampas de Acesso (4,50 x 1,40m)

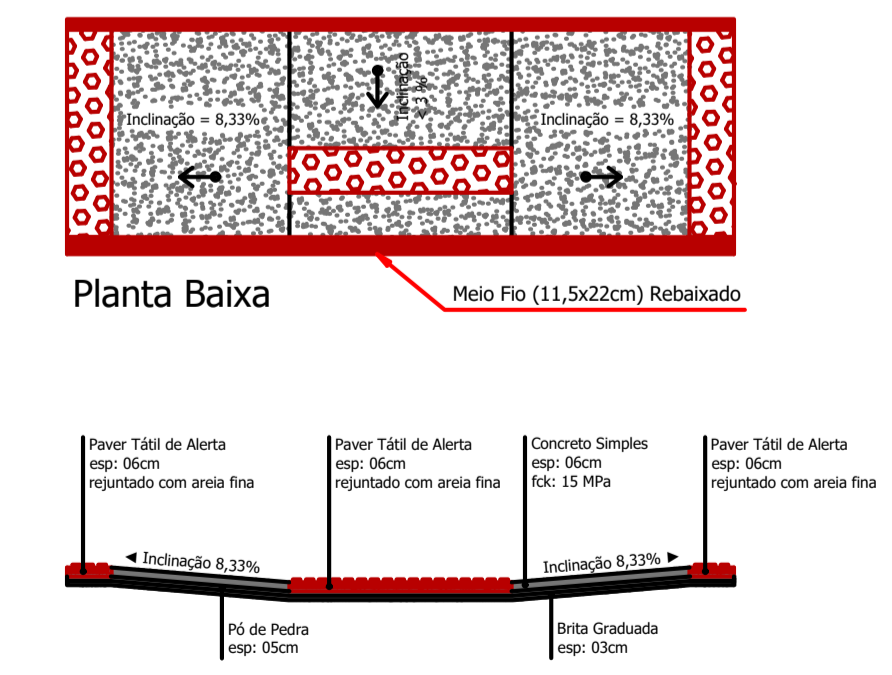

Corte Horizontal

* Cada Rampa Contém:
- Base em brita graduada (espessura 03cm): 0,19m³
- Base em Pó de Pedra (espessura 05cm): 0,32m³
- Base em concreto simples Fck 15 MPa (espessura 06cm): 0,30m³
- Paver tátil de alerta, colorido: 1,29m²

Escala 1:50

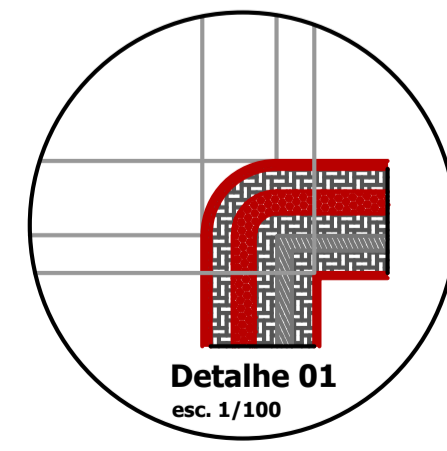

Detalhe 01 esc. 1/100

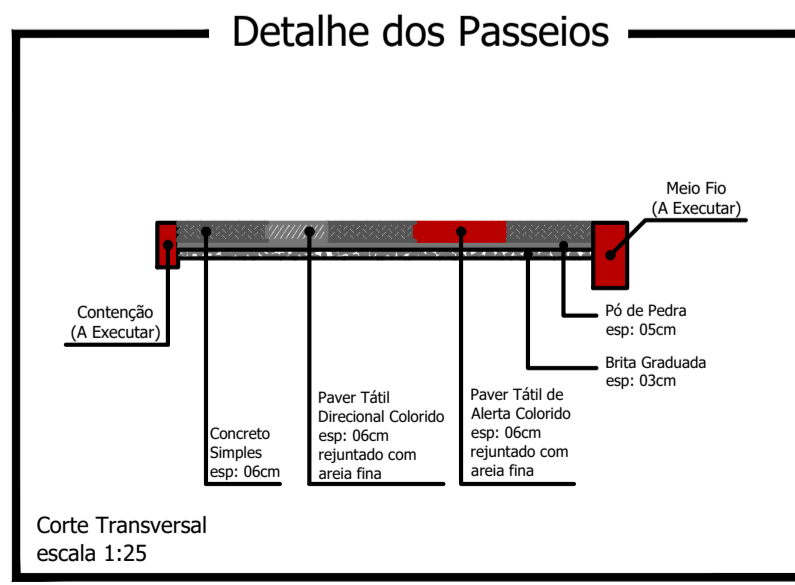

Corte Transversal escala 1:25

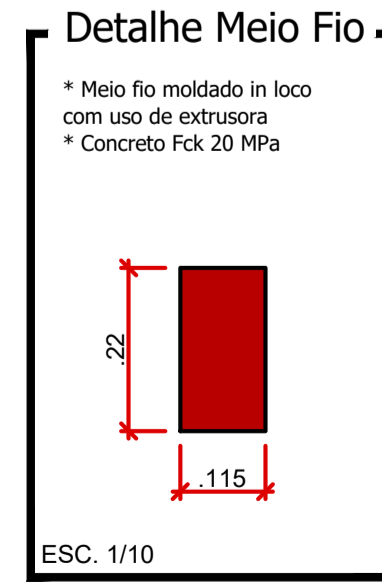

ESC. 1/10

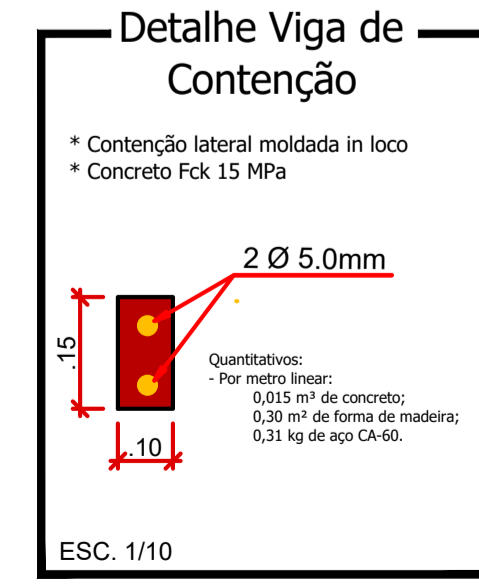

ESC. 1/10

CARIMBOS E ANOTAÇÕES

Rua Boaventura Kuntz

PROJETO: Recape/Construção de Passeios		ÁREA TOTAL A RECAPEAR: 1.104,00 m ²	
PROPRIETÁRIO: Prefeitura de Nova Esperança do Sudoeste		DOCUMENTO EMITIDO PARA: <input type="checkbox"/> Anteprojeto <input checked="" type="checkbox"/> Aprovação Legal <input type="checkbox"/> Execução	
CIDADE/ESTADO: Nova Esperança do Sudoeste Paraná		PAVIMENTAÇÃO	
RUA: Rua Boaventura Kuntz/ Loteamento Marcelino Engels		REVISÃO: 01	
CONTEÚDO: Planta Baixa; Detalhes		FOLHA: P-01/10	
ESCALA: Indicada	DATA: Agosto/2023	DESENHO:	