

# Planta Baixa

Trecho entre a Rua Jorge Engels e Rua Osmarina Bonetti Kuntz



Augusto Schimitz

FONTE: MUNICIPIO DE NOVA ESPERANÇA DO SUDOESTE



FONTE: GOOGLE EARTH

### LEGENDA: Rua Augusto Schimitz

- Meio Fio a ser Executado - 11,5 cm (Existente)
- Contenção Lateral a ser Executada - 07 cm L = 274,00 m
- Sinalização Tátil de Alerta e = 6,0 cm  
Área Total = 56,36 m<sup>2</sup>
- Sinalização Tátil Direcional e = 6,0 CM  
Área Total = 51,2 m<sup>2</sup>
- Concreto Simples e = 6,0 CM  
Área Total = 225,24 m<sup>2</sup>
- Pó de Pedra e = 03 cm V = 9,98 m<sup>3</sup>
- Pedra Britada e = 03 cm V = 9,98 m<sup>3</sup>
- Acesso em concreto armado L = 18,00 m
- Placa - Nome de Rua (Existente)

#### Detalhe da Estrutura do Pavimento

Revestimento asfáltico em CBUQ (capa)  
esp. = 04cm.

Pintura de ligação

Reperfilamento asfáltico em CBUQ  
esp. = 02cm.

Pavimento em pedra irregular existente.

Subleito compactado

Escala: 1/50

Reperfilamento e = 2,0 cm  
Área Total = 824,00 m<sup>2</sup>  
Capa e = 4,0 cm  
Área Total = 824,00 m<sup>2</sup>

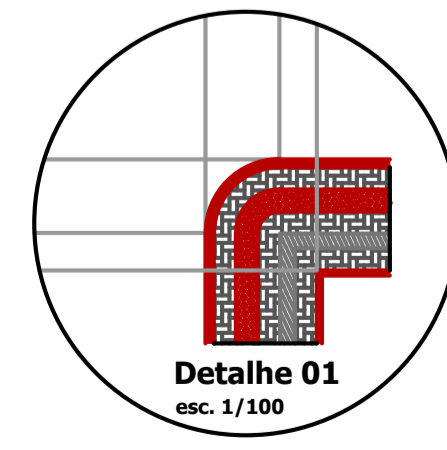
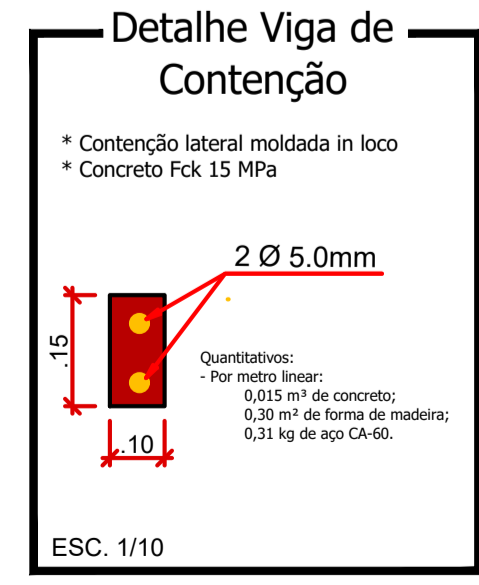
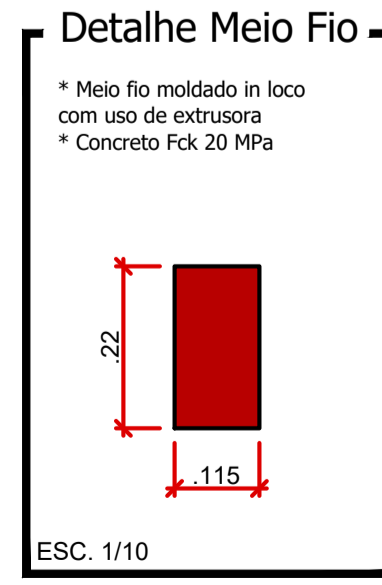
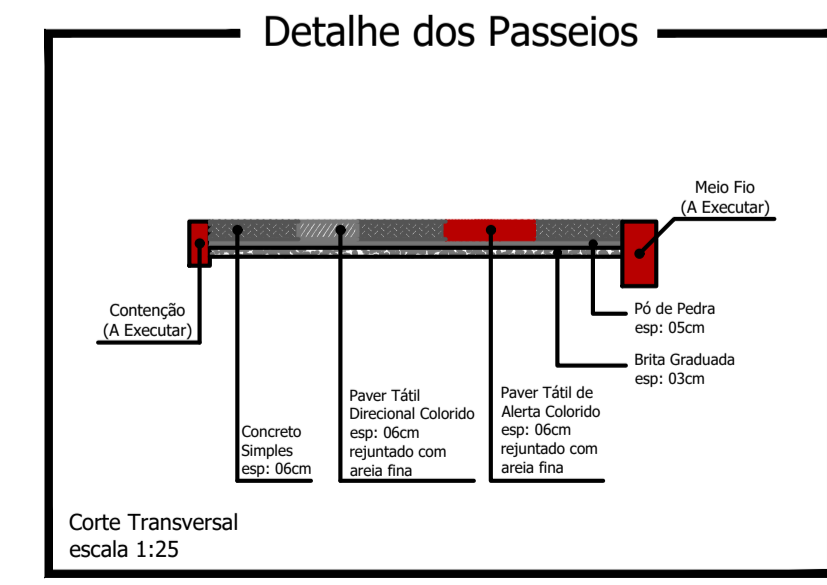
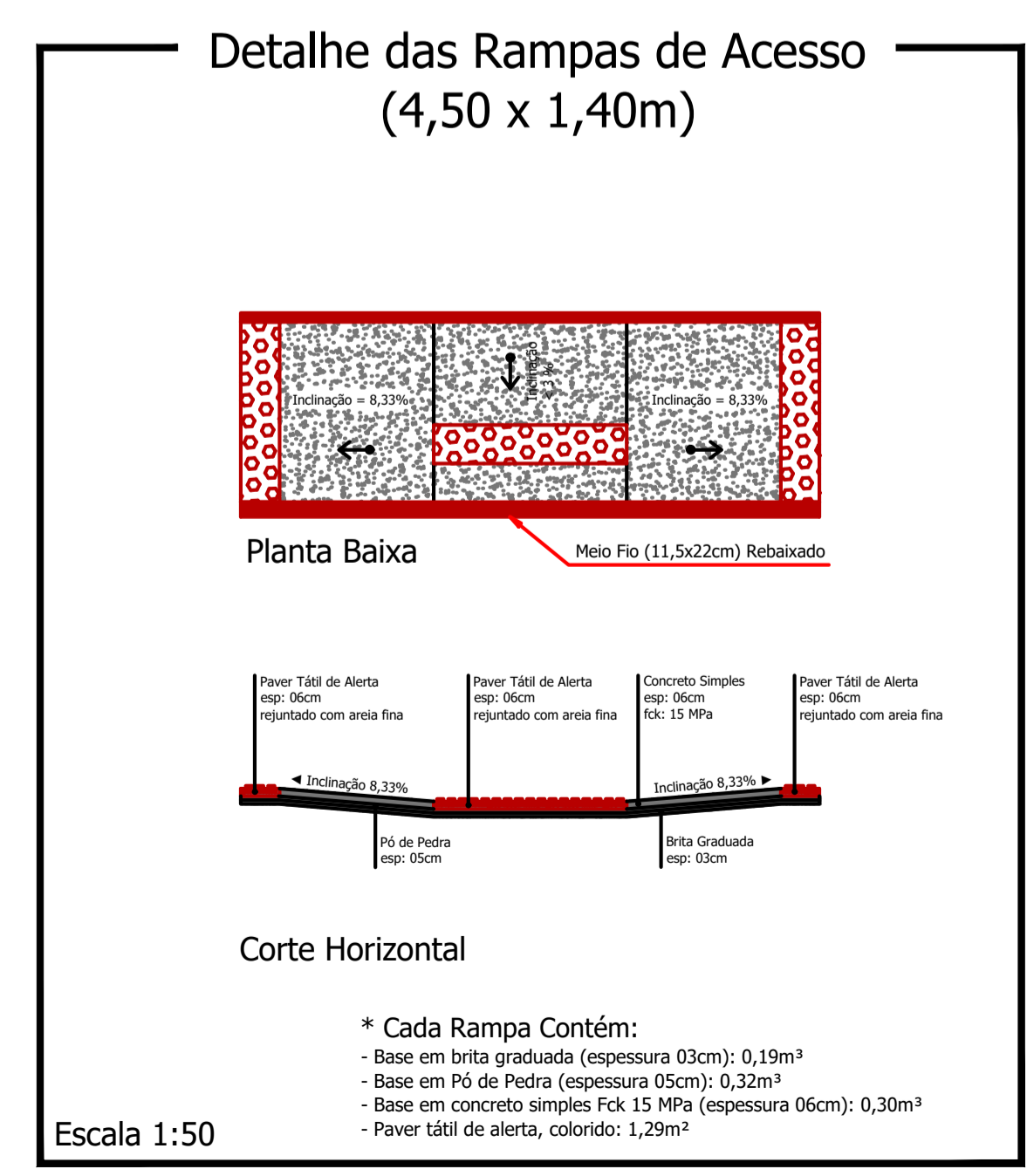
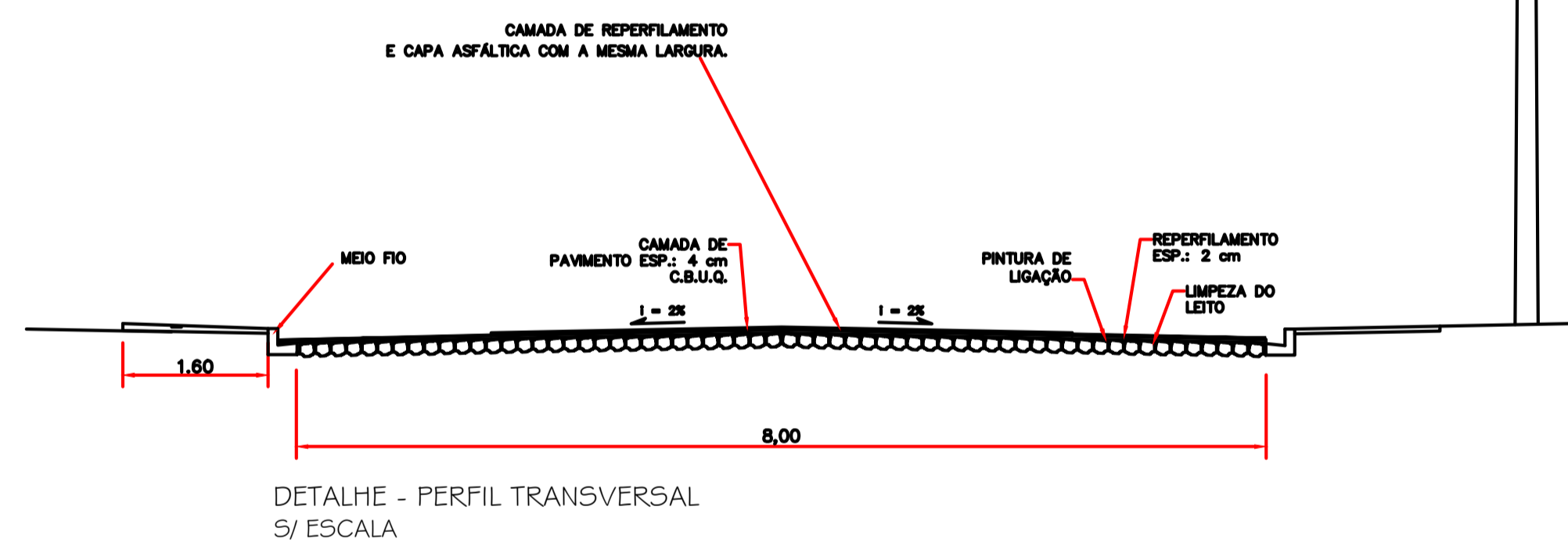

CORREÇÕES E ANOTAÇÕES

## Rua Augusto Schimitz

PROJETO: Recape/Construção de Passeios	ÁREA TOTAL A RECAPEAR: 824,00 m <sup>2</sup>
PROPRIETÁRIO: Prefeitura de Nova Esperança do Sudoeste	CPF/CNPJ: 95.589.289/0001-32
CIDADE/ESTADO: Nova Esperança do Sudoeste   Paraná	DOCUMENTO EMITIDO PARA: <input type="checkbox"/> Anteprojeto <input checked="" type="checkbox"/> Aprovação Legal <input type="checkbox"/> Execução
RUA: Rua Augusto Schimitz   Loteamento Marcelino Engels	PAVIMENTAÇÃO
CONTEÚDO: Planta Baixa; Detalhes	REVISÃO: 01
ESCALA: Indicada	DATA: Agosto/2023
DESENHO:	FOLHA: <b>P-03/10</b>

Projeto: 841mmx592mm