

V46

ESC 1:75

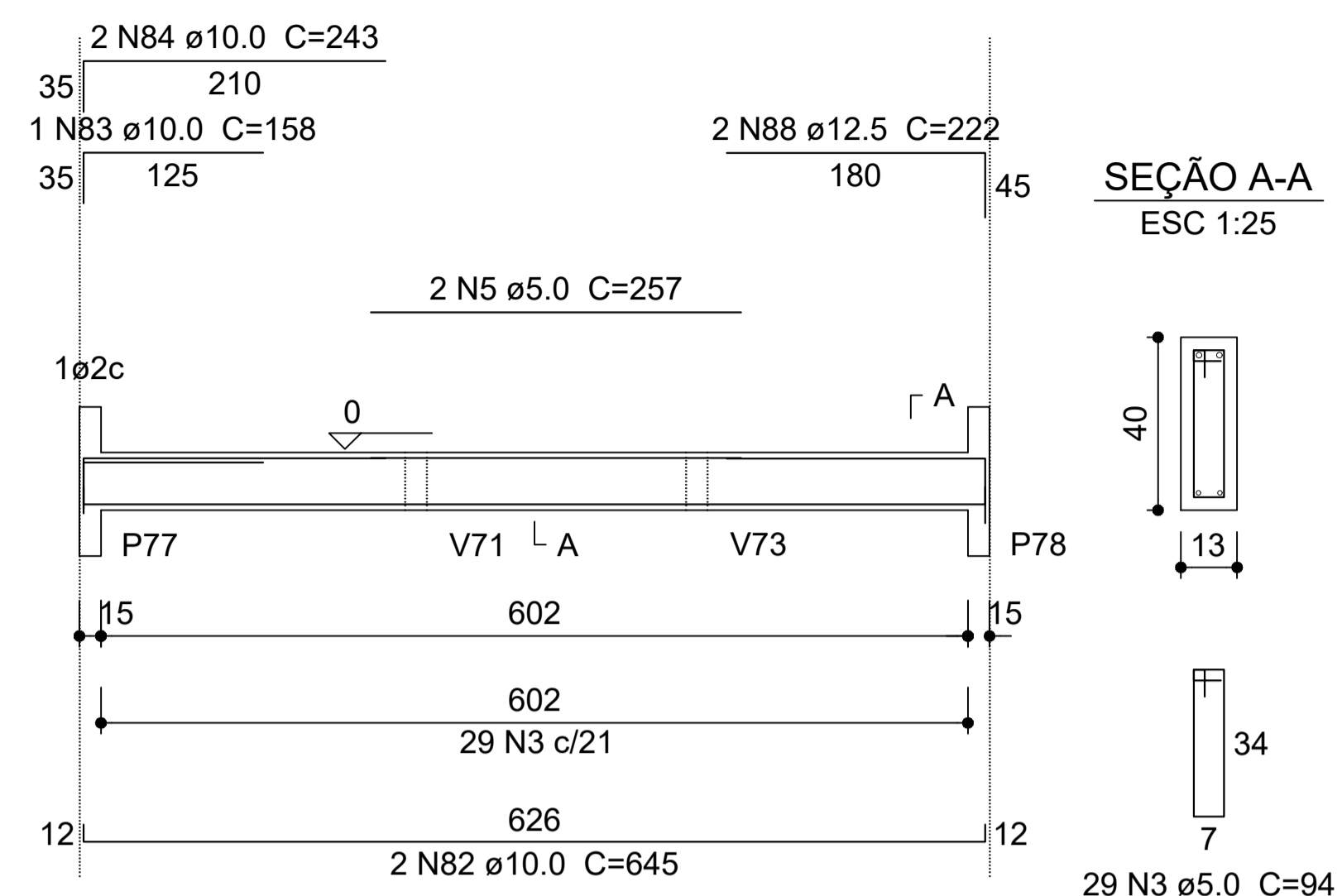

V48

ESC 1:75

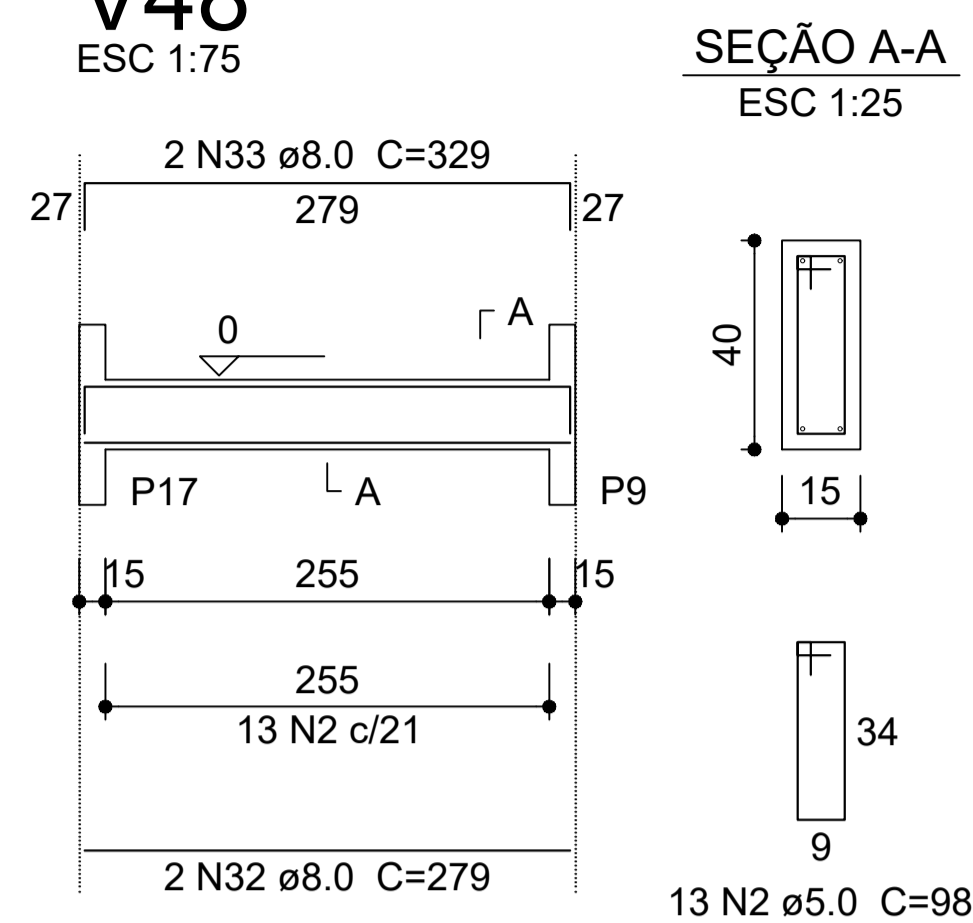

V49

ESC 1:75

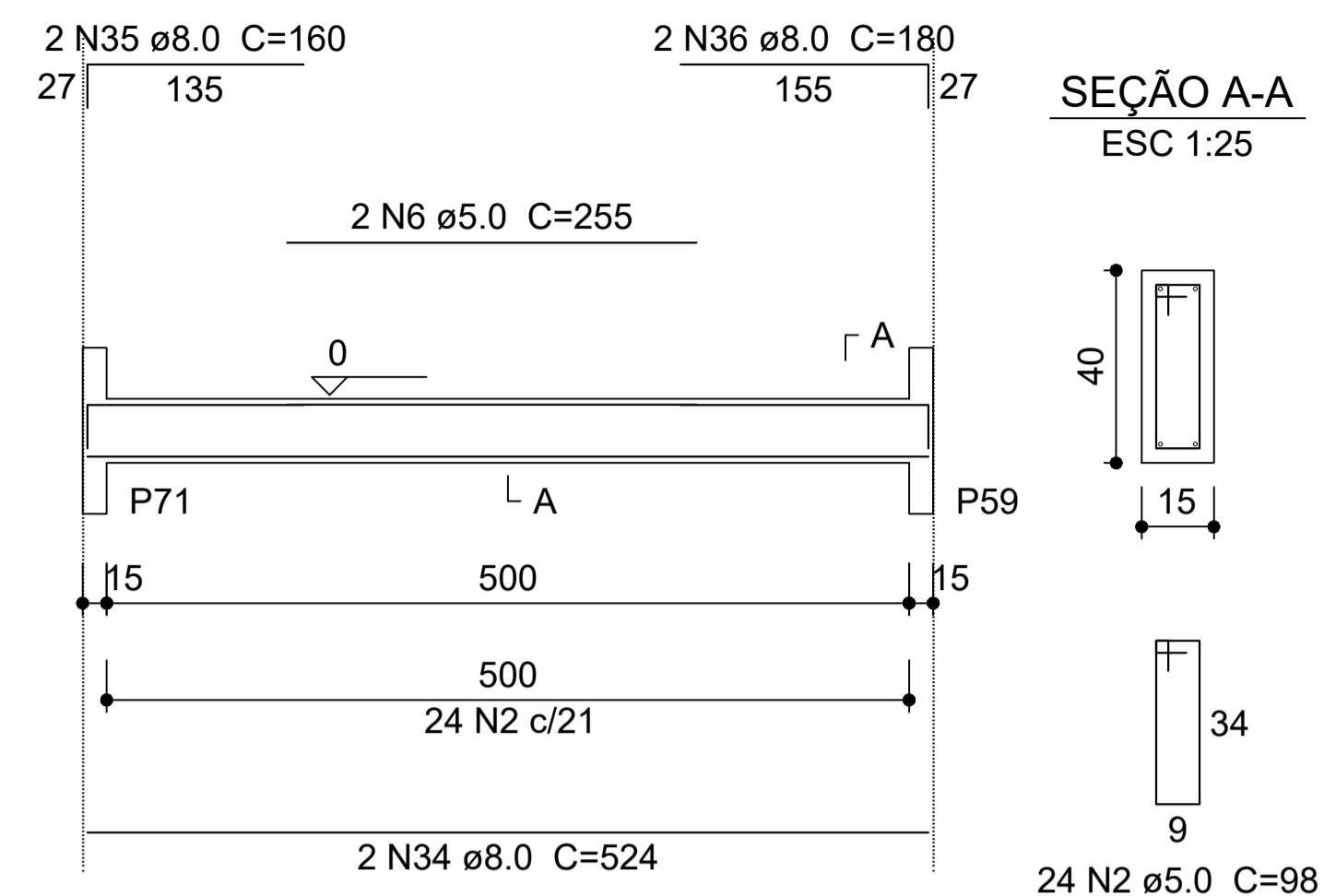

V51

ESC 1:75

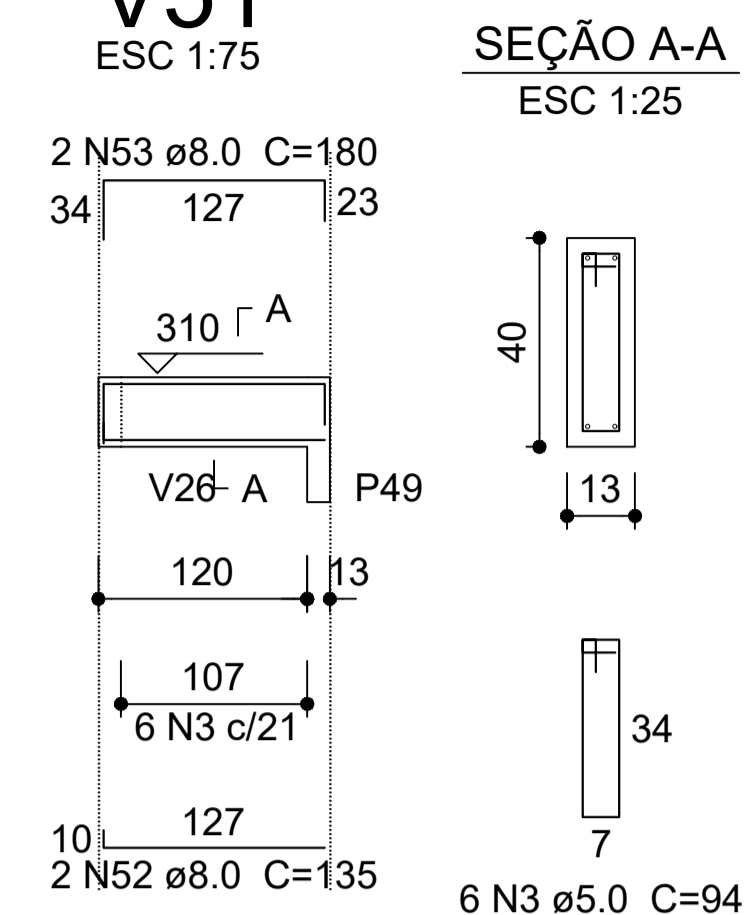

V53

ESC 1:75

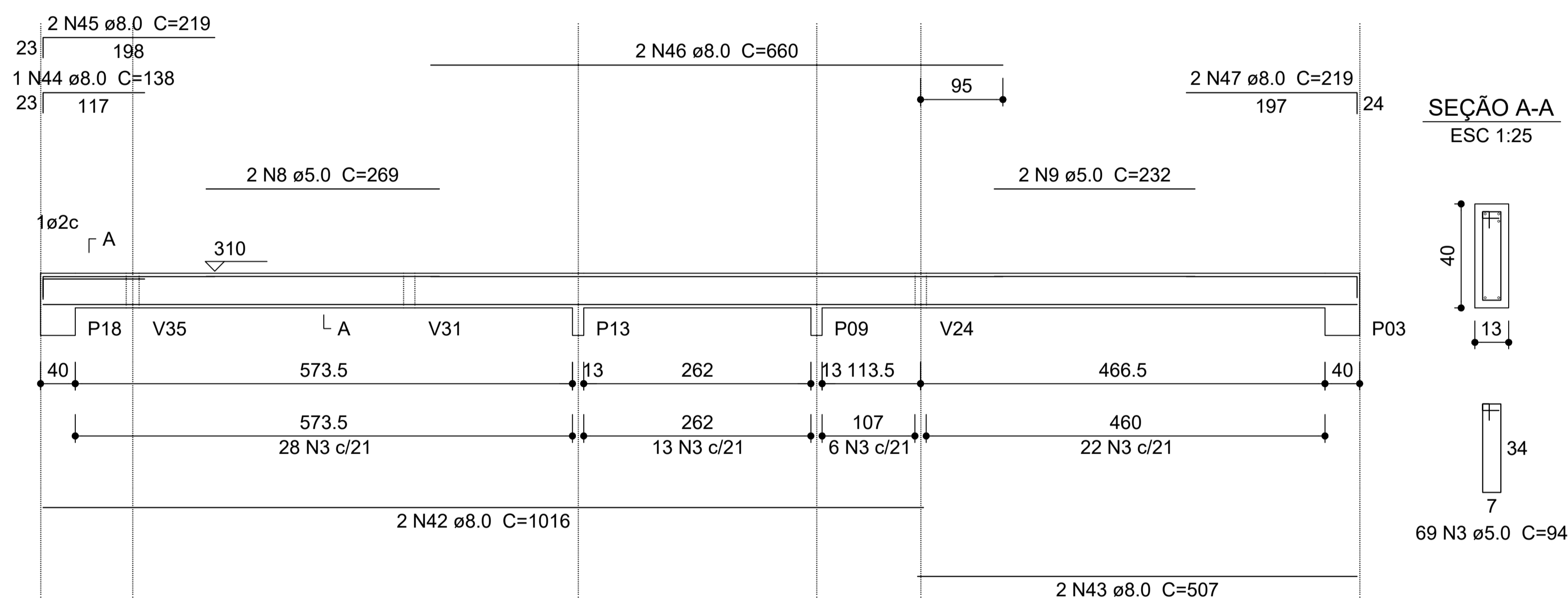

V56

ESC 1:75

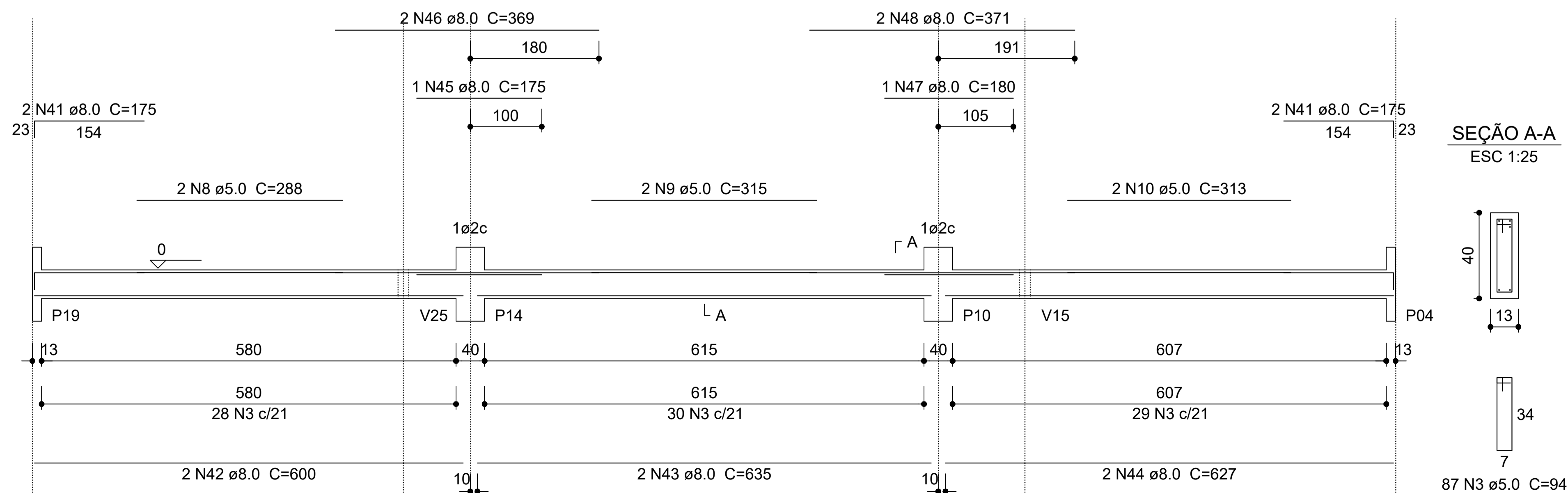

Vigas Nível 310
escala 1:75

FONTE: PROJETOS PADRÃO FNDE.

APROVAÇÃO:		LOCAL: NOVA ESPERANÇA DO SUDOESTE - PR	
OBRA: AMPLIAÇÃO DE DUAS SALAS DE AULA NA CRECHE MUNICIPAL		DATA: AGOSTO/2022	
PROPRIETÁRIO: MUNICÍPIO NOVA ESPERANÇA DO SUDOESTE - ESTADO DO PARANÁ		ESCALA: INDICADA	
ENDEREÇO: LOTE N° 62-A DA GLEBA N° 24-PB RUA SEVERINA FRIZON RUARO		ÁREA EXISTENTE: 774,08 M2	
PROJETO: VIGAS NÍVEL 310		ÁREA AMPLIAÇÃO: 186,50 M2	
ESPÉCIE: ESTRUTURAL		PRANCHA: 08 / 08	